



PROJETS RESIDENTIELS
PROJETS RESIDENTIELS
PROJETS RESIDENTIELS

DMZ Architecture
12 rue du Grenier Saint Lazare
75003 PARIS

T. +33 (0)9 51 17 27 29
P. +33 (0)6 59 46 81 97

dmz@dmzarchitecture.com
www.dmzarchitecture.com

Projet :	Rénovation d'un appartement
Type de projet :	Rénovation complète
Situation :	Paris
Surface :	86 m ²
Budget :	\$80 000
Date du projet :	2012
Rôle :	<ul style="list-style-type: none">• Conception.• Développement du projet dans toutes les phases.• Suivi du chantier.
A propos :	<p>Redistribution des surfaces pour optimiser les espaces. Relocalisation de la cuisine et salle de bain pour créer deux chambres et une pièce pouvant être utilisé come bureaux ou troisième chambre.</p> <p>L'espace de vie profite d'une lumière traversant avec un plan ouverte.</p>

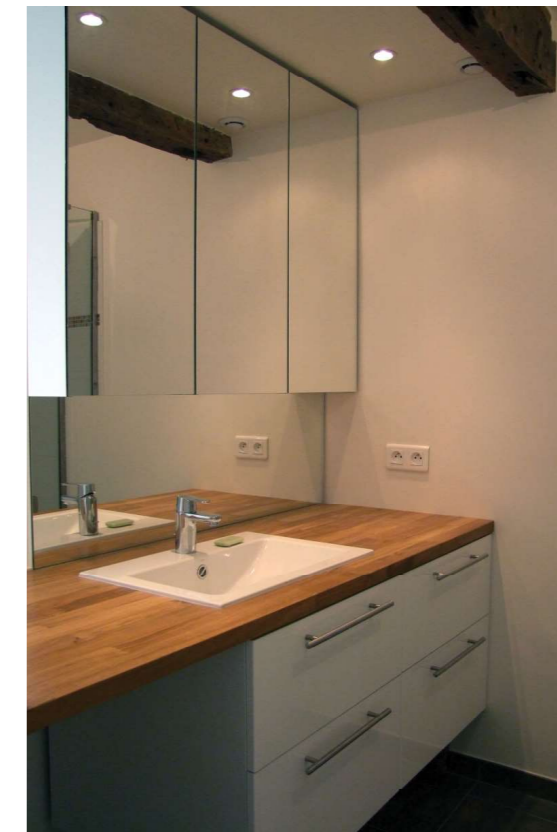
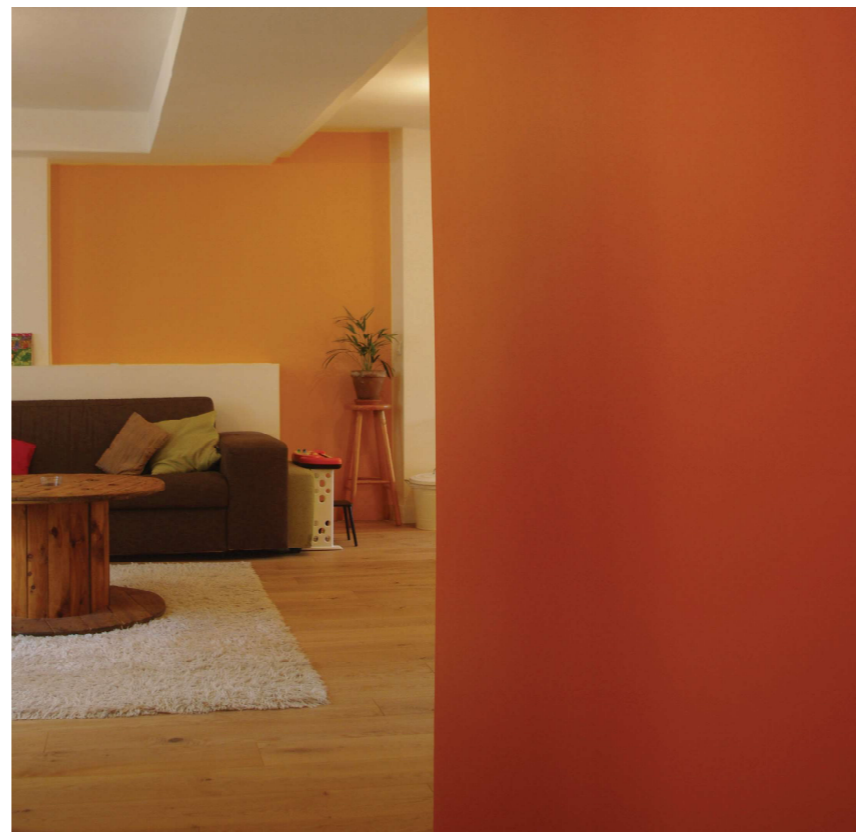

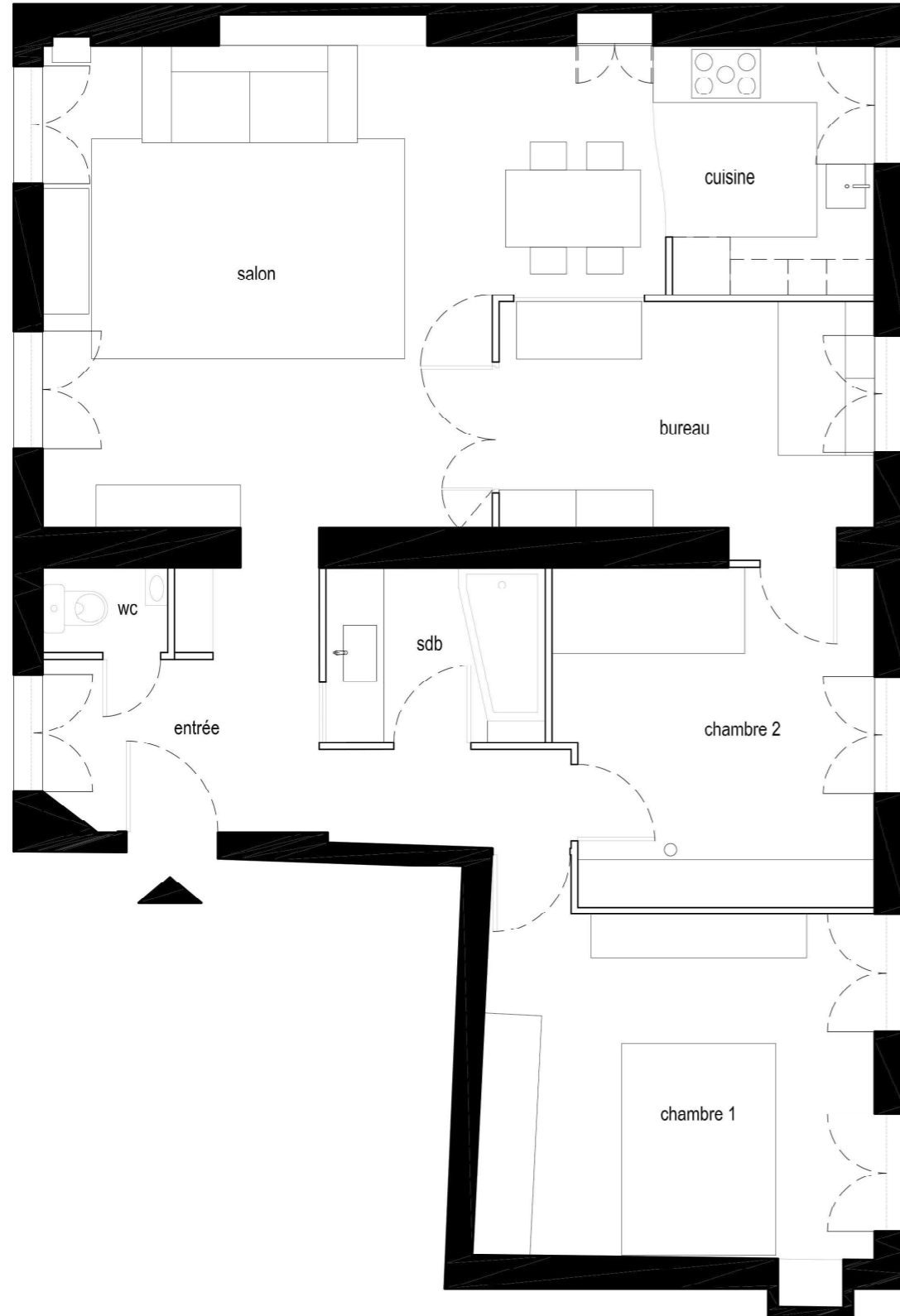

Projet :	Rénovation d'un appartement
Type de projet :	Renovation complète
Situation :	Paris
Surface :	30 m ²
Budget :	\$45 000
Date du projet :	2019
Rôle :	<ul style="list-style-type: none">• Conception.• Développement du projet dans toutes les phases.• Suivi du chantier.
A propos :	Optimisation des surfaces pour créer deux chambres et une espace de vie ainsi qu'un maximum d'espace de rangement.

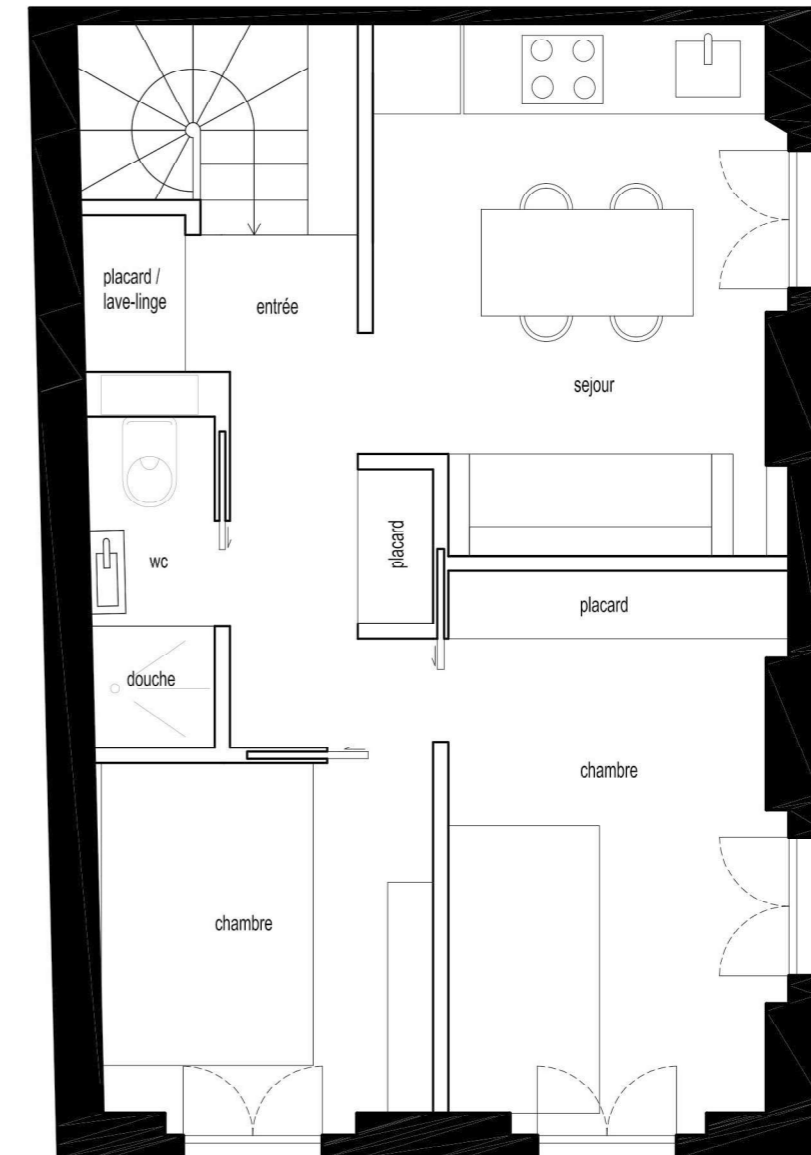

Projet :	Création d'une cuisine équipée
Type de projet :	Aménagement
Situation :	Paris
Surface :	8 m ²
Budget :	\$5 000
Date du projet :	2006
Rôle :	<ul style="list-style-type: none">• Conception.• Développement du projet dans toutes les phases.• Suivi du chantier.
A propos :	Optimisation de la surface pour accueillir une cuisine complètement équipée avec un petit budget.



Projet :	Bois d'Angers
Projet d'agence :	Lina Ghotmeh – Architecture
Type de projet :	Construction en bois
Situation :	Ville d'Angers
Surface :	9 000 m ²
Budget :	8,2 million €
Date du projet :	Etudes en cours
Responsabilités :	<ul style="list-style-type: none">• Chef de projet• Développement du projet depuis la phase APS

Entièrement conçu en construction bois, cet immeuble de logements comprend d'une part des logements en accession (R+9, R+6 et R+4)) et de l'autre part une résidence (R+7 et R+5) ainsi qu'une halte garderie au RDC.

Les différents plots forment une L sur le site et créent une cour paysagée à l'intérieur. Chaque fonction a son accès propre depuis la rue ou depuis la cour intérieure.



Projet :	Extension d'une résidence
Projet d'agence :	Glass Associates
Type de projet :	Construction
Situation :	Oakland, Californie
Surface :	300 m ²
Budget :	\$300 000
Date du projet :	Inauguré en octobre 2006
Responsabilités :	<ul style="list-style-type: none">• Assistante au chef de projet.• Développement du projet dans la phase PRO.
A propos :	<p>L'architecte a été mandaté pour faire une extension d'une maison qu'il avait construit auparavant.</p> <p>Une suite parentale avec salle de bain a été ajoutée en souterrain ainsi qu'une dépendance abritant un bureau.</p>

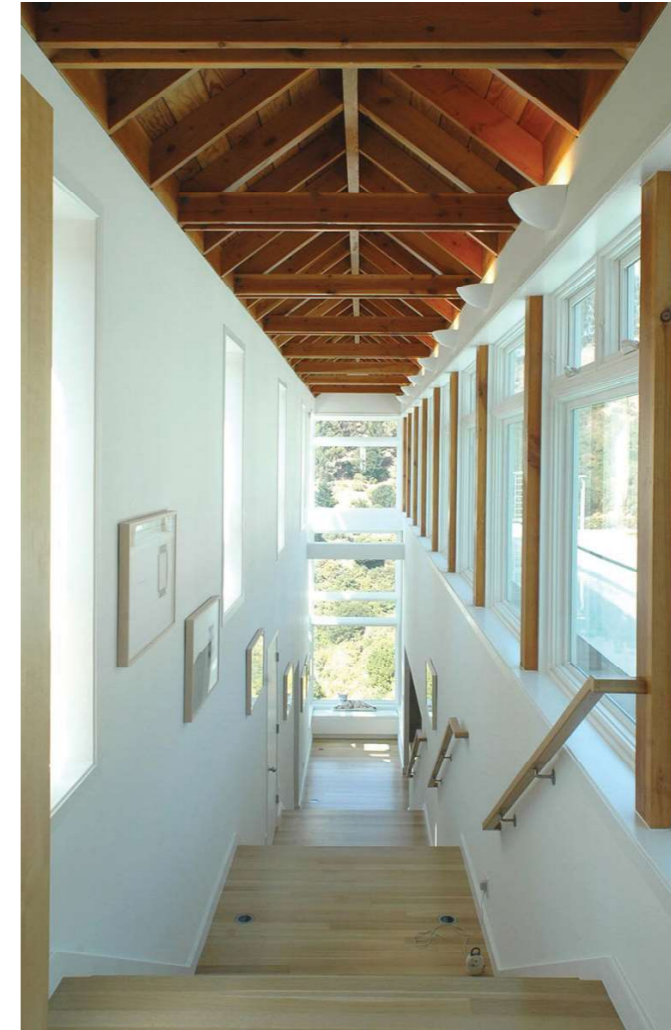



DMZ Architecture
12 rue du Grenier Saint Lazare
75003 PARIS

T. +33 (0)9 51 17 27 29
P. +33 (0)6 59 46 81 97

dmz@dmzarchitecture.com
www.dmzarchitecture.com