

ATELIER
BANDINI
ARCHITECTES

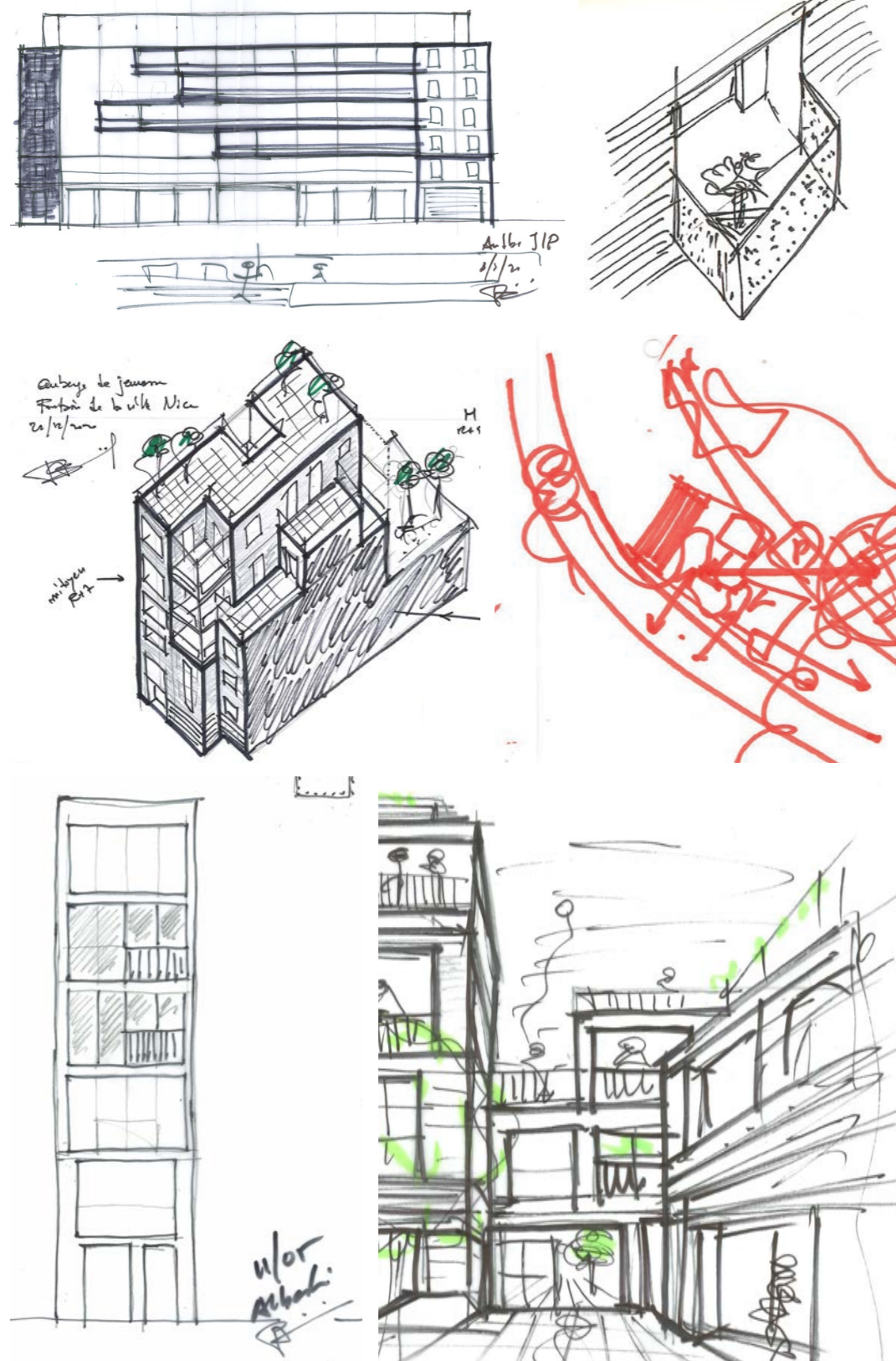

Paolo Bandini est né à Gênes (Italie) le 29 février 1968.

Après les études classiques au lycée, il s'inscrit à la Faculté d'architecture de Gênes où il obtient son diplôme en 1994. Ensuite, en 1998, il ouvre à Gênes sa première agence.

Sa recherche architecturale toujours en évolution ne suit jamais des tendances spécifiques ou à la mode. Son travail se caractérise pour une approche contextuelle, créative et en même temps attentive aux exigences des clients et au respect des lieux.

Aujourd'hui l'Atelier d'Architecture Bandini, installé à Nice depuis 2015, développe plusieurs projets en France et à l'étranger dans les secteurs public et privé, dans les grandes rénovations urbaines, dans l'hôtellerie, le résidentiel et le tertiaire.

« L'architecture est un rêve qui devient matière et qui a le pouvoir de changer le monde »

Paolo Bandini



- LOGEMENTS COLLECTIFS ■
- VILLAS ▲
- LOISIRS | SPORTS ●
- COMMERCES | INDUSTRIES └
- BUREAUX | TERTIAIRE ▽
- PORTS | HÔTELS ◐
- URBANISME +



LOGEMENTS COLLECTIFS ■

Villa Luna	01
Bâtiments collectifs Jules Grec	02
Villa Ofelia	03
Bâtiment collectif La Pinède	04
Surélévation Villa Manolea	05
Les Balcons d'Hélios	06
Villa Mirabo	07
Tour résidentielle	08
Port et complexe résidentiel	09
Résidence Borgo	10
Via Bosio	11
Bourg résidentiel Il Poggio	12
Tours Fiumara	13



LOCALISATION : CARROS (FRANCE)

MAÎTRISE D'OUVRAGE : VESPER PROMOTION

ANNÉES : 2021 | EN COURS

SURFACE DU SITE : 2 630 M²

SURFACE DU PROJET : 900 M² SDP (15 LOGEMENTS)

MONTANT DES TRAVAUX : 2 000 000 €

STATUT : DÉMARCHE PC EN COURS



LOCALISATION : ANTIBES (FRANCE)

MAÎTRISE D'OUVRAGE : BOUYGUES IMMOBILIER

ANNÉE : 2021

SURFACE DU SITE : 3 520 M²

SURFACE DU PROJET : 3 000 M² SDP (3 BÂTIMENTS DE 45 LOGEMENTS)

MONTANT DES TRAVAUX : 7 800 000 €

STATUT : NON CONSTRUIT

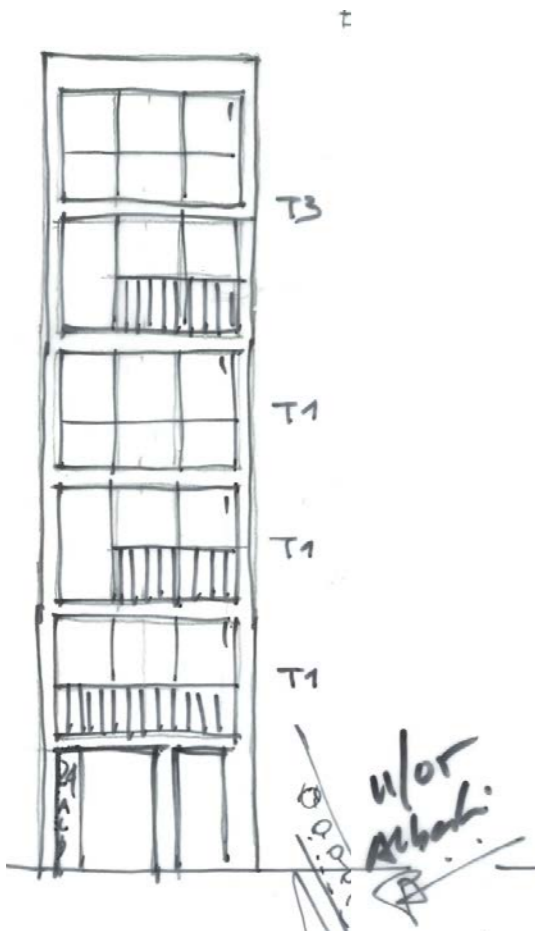

LOCALISATION : NICE (FRANCE)

MAÎTRISE D'OUVRAGE : SCCV OFELIA, VESPER PROMOTION

ANNÉES : 2021 | EN COURS

SURFACE DU SITE : 235 M²

SURFACE DU PROJET : 370 M² SDP (10 LOGEMENTS)

MONTANT DES TRAVAUX : 1 000 000 €

STATUT : PC APPROUVÉ



LOCALISATION : ANTIBES (FRANCE)

MAÎTRISE D'OUVRAGE : GROUPE GAMBETTA

ANNÉES : 2020 | 2021

SURFACE DU SITE : 780 M²

SURFACE DU PROJET : 3 250 M² SDP (45 LOGEMENTS)

MONTANT DES TRAVAUX : 6 700 000 €

STATUT : NON CONSTRUIT

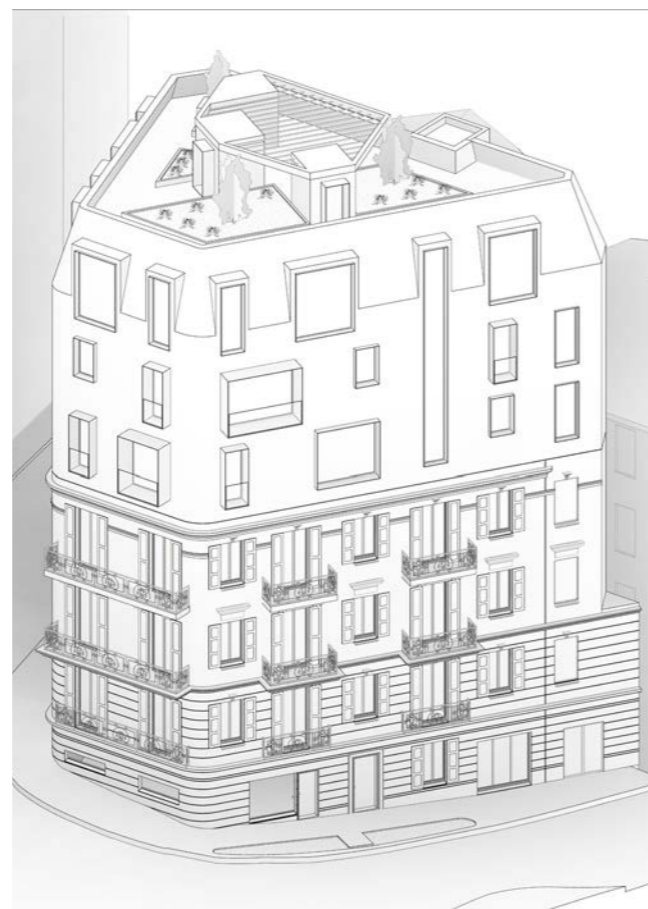

LOCALISATION : MONACO

MAÎTRISE D'OUVRAGE : SOCIÉTÉ IMMOBILIÈRE

ANNÉES : 2020 | 2021

SURFACE DU SITE : 250 M²

SURFACE DU PROJET : 600 M² SDP (9 LOGEMENTS)

MONTANT DES TRAVAUX : 1 800 000 €

STATUT : NON CONSTRUIT



LOCALISATION : ANTIBES (FRANCE)
 MAÎTRISE D'OUVRAGE : FONDIMMO | PERL
 ANNÉES : 2017 | EN COURS
 SURFACE DU SITE : 460 M²
 SURFACE DU PROJET : 1 365 M² SDP (15 LOGEMENTS SOCIAUX)
 MONTANT DES TRAVAUX : 2 200 000 €
 STATUT : LIVRAISON 2^E TRIMESTRE 2023



LOCALISATION : ANTIBES (FRANCE)
MAÎTRISE D'OUVRAGE : FONDIMMO | PERL
ANNÉES : 2016 | EN COURS
SURFACE DU SITE : 290 M²
SURFACE DU PROJET : 850 M² SDP (15 LOGEMENTS SOCIAUX)
MONTANT DES TRAVAUX : 1 700 000 €
STATUT : LIVRAISON MARS 2022
PROJET LAURÉAT DE CONCOURS



LOCALISATION : MILAN (ITALIE)
MAÎTRISE D'OUVRAGE : PERICLE 2008 SRL
ANNÉES : 2009 | 2012
SURFACE DU SITE : 7 290 M²
SURFACE DU PROJET : 6 000 M² SDP (100 LOGEMENTS)
MONTANT DES TRAVAUX : 1 500 000 €
STATUT : NON CONSTRUIT



PROGRAMME : 200 LOGEMENTS, PORT DE PLAISANCE, HÔTEL 4 ÉTOILES,
CENTRE SPORTIF, PLAGE, PROMENADE, ESPACES PUBLICS
LOCALISATION : PIETRA LIGURE (ITALIE)
MAÎTRISE D'OUVRAGE : RODRIQUEZ CN SPA - PIETRA LIGURE SRL
ANNÉES : 2008 | 2013 - 2020 | 2021
SURFACE DU SITE : 15 500 M²
SURFACE DU PROJET : 15 000 M² SDP
MONTANT DES TRAVAUX : 23 000 000 €
STATUT : PC APPROUVÉ EN 2013, NON CONSTRUIT

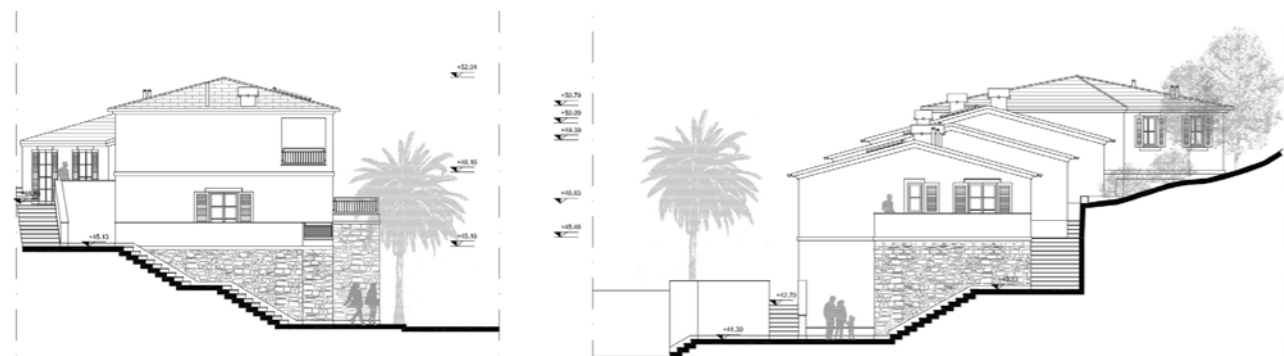
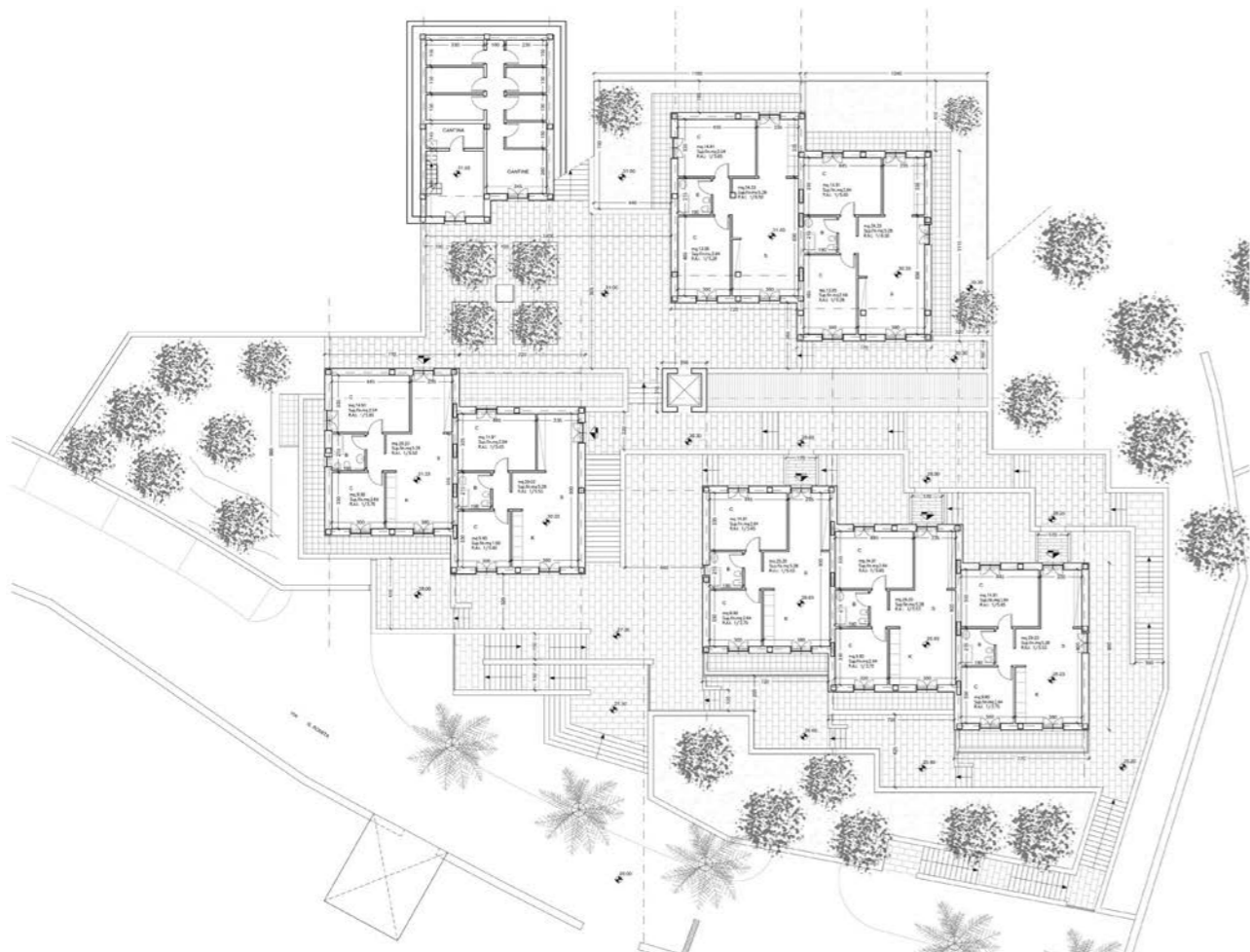

LOCALISATION : DEIVA MARINA (ITALIE)

MAÎTRISE D'OUVRAGE : DEIVA MARINA RE SRL

ANNÉES : 2005 | 2010

SURFACE DU SITE : 24 000 M²

SURFACE DU PROJET : 1 500 M² SDP (25 LOGEMENTS)

MONTANT DES TRAVAUX : 8 000 000 €

STATUT : CONSTRUIT



LOCALISATION : GÊNES (ITALIE)

MÂTRISE D'OUVRAGE : GRUPPO GHERARDI SRL

ANNÉES : 2005 | 2010

SURFACE DU SITE : 1 700 M²

SURFACE DU PROJET : 1 000 M² SDP (15 LOGEMENTS)

MONTANT DES TRAVAUX : 3 000 000 €

STATUT : CONSTRUIT



LOCALISATION : SANREMO (ITALIE)

MAÎTRISE D'OUVRAGE : NEGRO F.LLI SPA

ANNÉES : 2005 | 2010

SURFACE DU SITE : 38 000 M²

SURFACE DU PROJET : 4 800 M² SDP (80 LOGEMENTS)

MONTANT DES TRAVAUX : 9 500 000 €

STATUT : NON CONSTRUIT

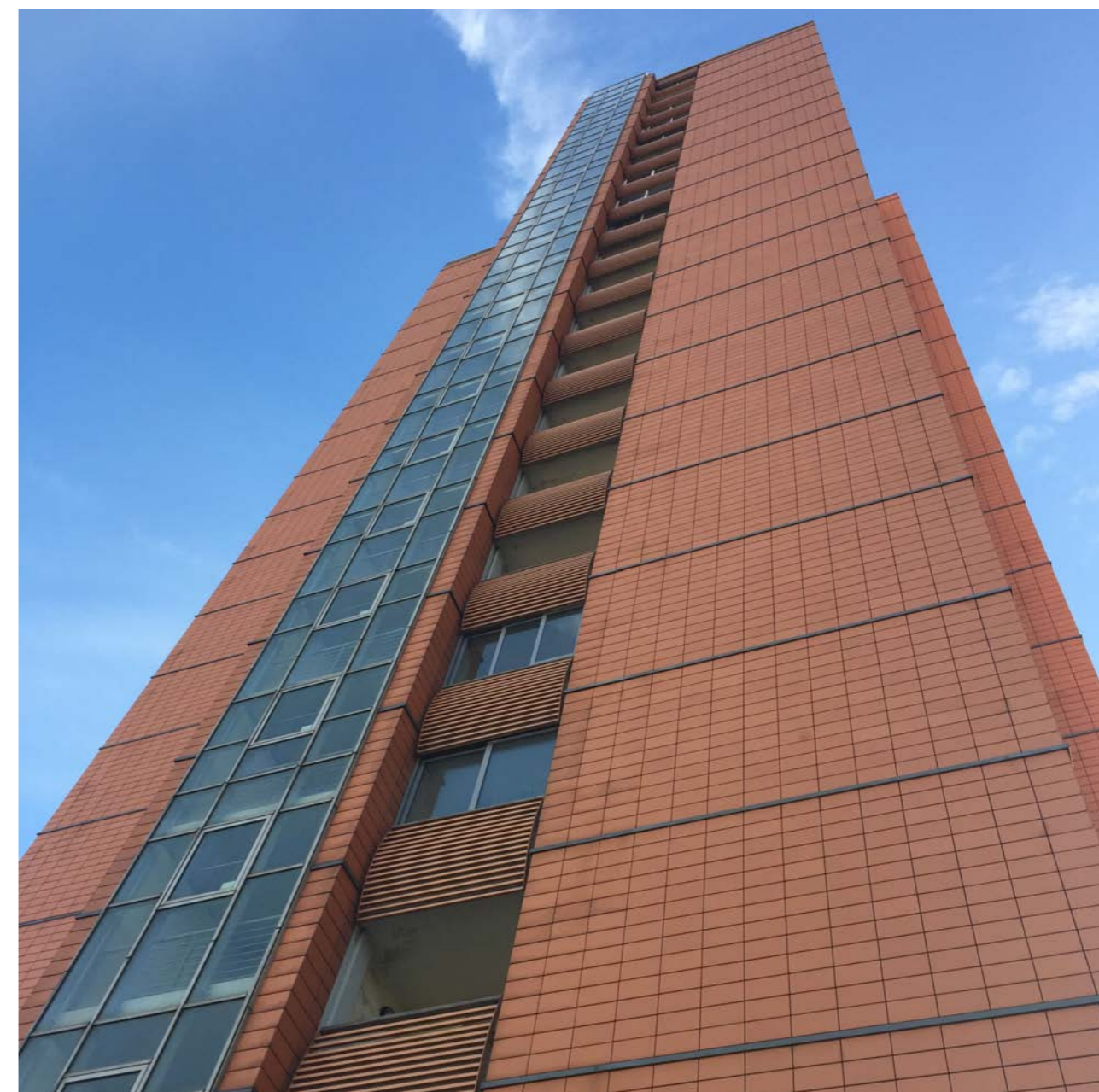

LOCALISATION : GÈNES (ITALIE)

MAÎTRISE D'OUVRAGE : COOPSETTE SCARL

ANNÉES : 1999 | 2003

SURFACE DU SITE : 5 000 M²

SURFACE DU PROJET : 19 500 M² SDP (270 LOGEMENTS)

MONTANT DES TRAVAUX : 36 000 000 €

STATUT : CONSTRUIT



VILLAS ▲

- Villa Eze 01
- Villa Falicon 02
- Rénovation et extension Villa Menton 03
- Villa Magnan 04



LOCALISATION : EZE (FRANCE)
MAÎTRISE D'OUVRAGE : PARTICULIER
ANNÉES : 2020 | EN COURS
SURFACE DU SITE : 840 M²
SURFACE DU PROJET : 280 M² SDP
MONTANT DES TRAVAUX : 1 100 000 €
STATUT : PERMIS DÉPOSÉ



LOCALISATION : FALICON (FRANCE)
MAÎTRISE D'OUVRAGE : PARTICULIER
ANNÉES : 2020
SURFACE DU SITE : 1 380 M²
SURFACE DU PROJET : 250 M² SDP
MONTANT DES TRAVAUX : 1 100 000 €
STATUT : NON CONSTRUIT



LOCALISATION : FALICON (FRANCE)
MAÎTRISE D'OUVRAGE : PARTICULIER
ANNÉES : 2020 | EN COURS
SURFACE DU SITE : 880 M²
SURFACE DU PROJET : 60 M² SDP
MONTANT DES TRAVAUX : 200 000 €
STATUT : EN COURS

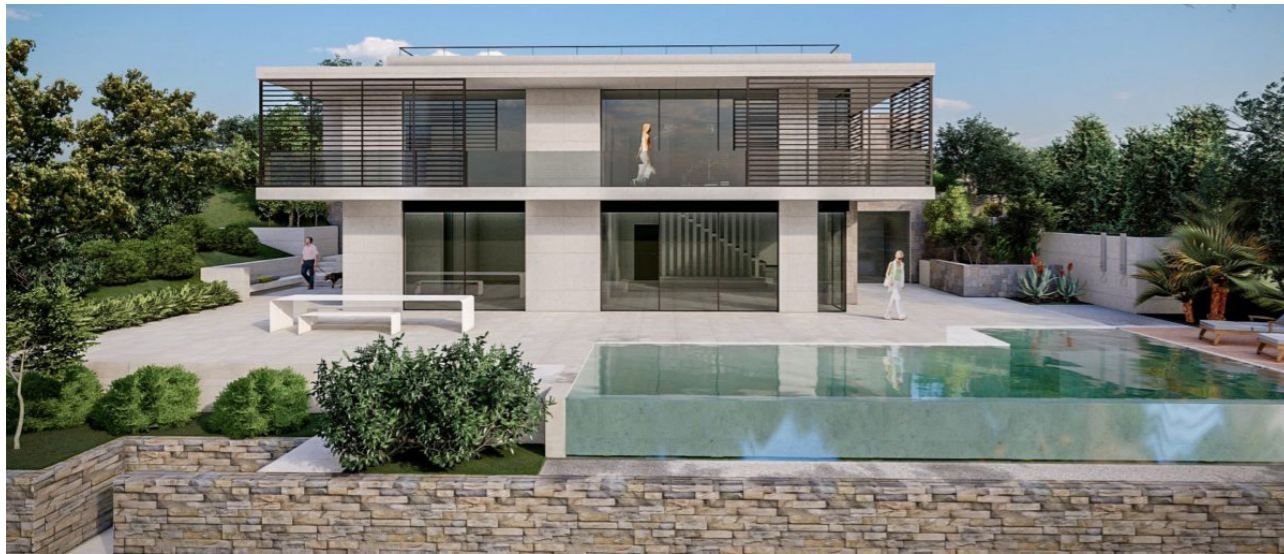

LOCALISATION : NICE (FRANCE)
MAÎTRISE D'OUVRAGE : PARTICULIER
ANNÉES : 2020 | EN COURS
SURFACE DU SITE : 2 400 M²
SURFACE DU PROJET : 280 M² SDP
MONTANT DES TRAVAUX : 1 100 000 €
STATUT : PERMIS DÉPOSÉ



SPORTS ET LOISIRS ●

Piste cyclable Via verde dei Trabocchi	01
Piste cyclable Ospedaletti	02
Piste cyclable Sanremo	03
Parc urbain et piste cyclable Sanremo	04
Parc urbain Fiumara	05
Terrain de golf, hôtel et logements	06
Centre équestre	07

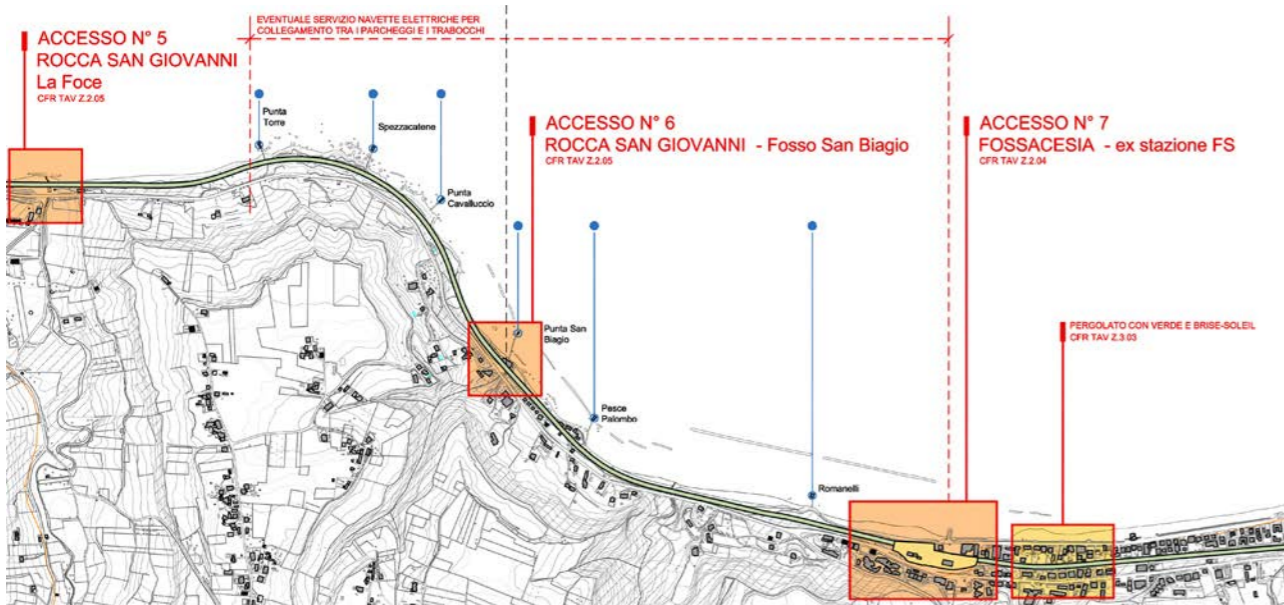

LOCALISATION : CÔTE ADRIATIQUE (ITALIE)
 MAÎTRISE D'OUVRAGE : PROVINCE DE CHIETI
 ANNÉES : 2015 | EN COURS
 SURFACE DU SITE : 420 000 M²
 MONTANT DES TRAVAUX : 10 500 000 €
 STATUT : EN CONSTRUCTION



LOCALISATION : OSPEDALETTI (ITALIE)

MÂÎTRISE D'OUVRAGE : AREA 24 SPA

ANNÉES : 2008 | 2013

SURFACE DU SITE : 10 000 M²

MONTANT DES TRAVAUX : 1 000 000 €

STATUT : CONSTRUIT



LOCALISATION : SANREMO (ITALIE)
MÂÎTRISE D'OUVRAGE : AREA 24 SPA
ANNÉES : 2006 | 2011
SURFACE DU SITE : 25 000 M²
MONTANT DES TRAVAUX : 5 600 000 €
STATUT : CONSTRUIT



LOCALISATION : SANREMO (ITALIE)
MÂTRISE D'OUVRAGE : AREA 24 SPA
ANNÉES : 2007 | 2011
SURFACE DU SITE : 40 000 M²
MONTANT DES TRAVAUX : 9 500 000 €
STATUT : NON CONSTRUIT



LOCALISATION : GÈNES (ITALIE)
MÂÎTRISE D'OUVRAGE : COOPSETTE SCARL
ANNÉES : 2000 | 2004
SURFACE DU SITE : 40 000 M²
MONTANT DES TRAVAUX : 11 000 000 €
STATUT : CONSTRUIT



LOCALISATION : VILLANOVA D'ALBENGA (ITALIE)
MAÎTRISE D'OUVRAGE : COMMUNE DE VILLANOVA
ANNÉES : 2005 | 2011
SURFACE DU SITE : 1 540 000 M²
MONTANT DES TRAVAUX : 80 000 000 €
STATUT : NON CONSTRUIT



LOCALISATION : CAMPOROSSO (ITALIE)

MAÎTRISE D'OUVRAGE : CAMPOFITZ SRL

ANNÉES : 2020 | EN COURS

SURFACE DU SITE : 13 000 M²

MONTANT DES TRAVAUX : 1 900 000 €

STATUT : PC DÉLIVRÉ



COMMERCES | INDUSTRIES 

- Centre commercial Fiumara 01
- Bâtiment artisanal Las Ayas 02
- Espace commercial et service public 03

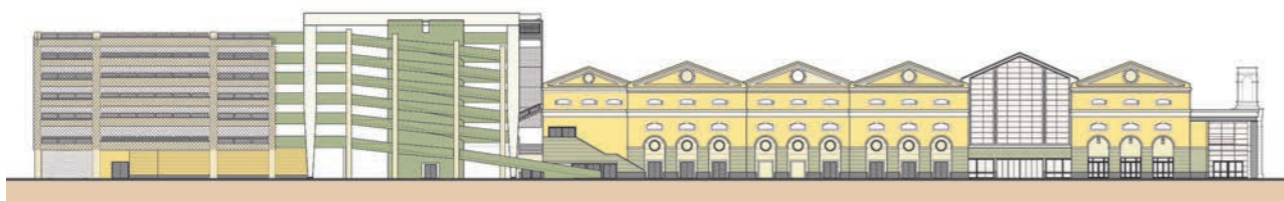
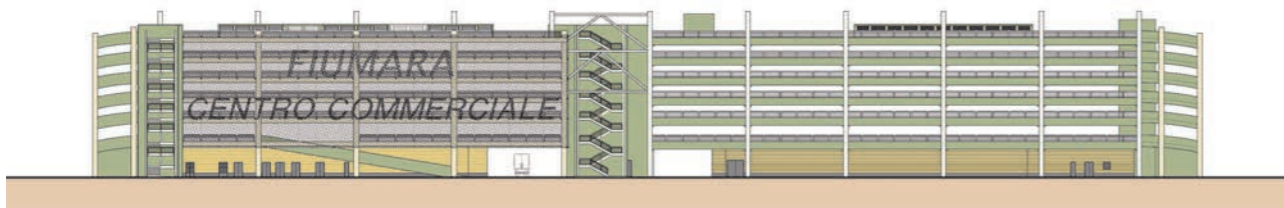

LOCALISATION : GÈNES (ITALIE)
MAÎTRISE D'OUVRAGE : COOPSETTE SCARL
ANNÉES : 1999 | 2002
SURFACE DU SITE : 27 000 M²
SURFACE DU PROJET : 38 000 M² SDP
MONTANT DES TRAVAUX : 38 000 000 €
STATUT : CONSTRUIT

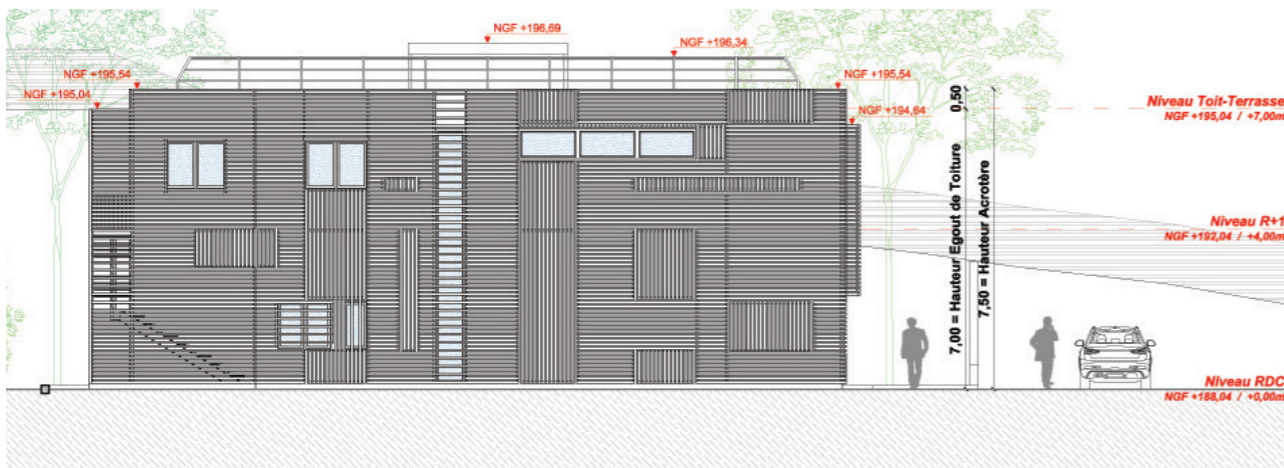
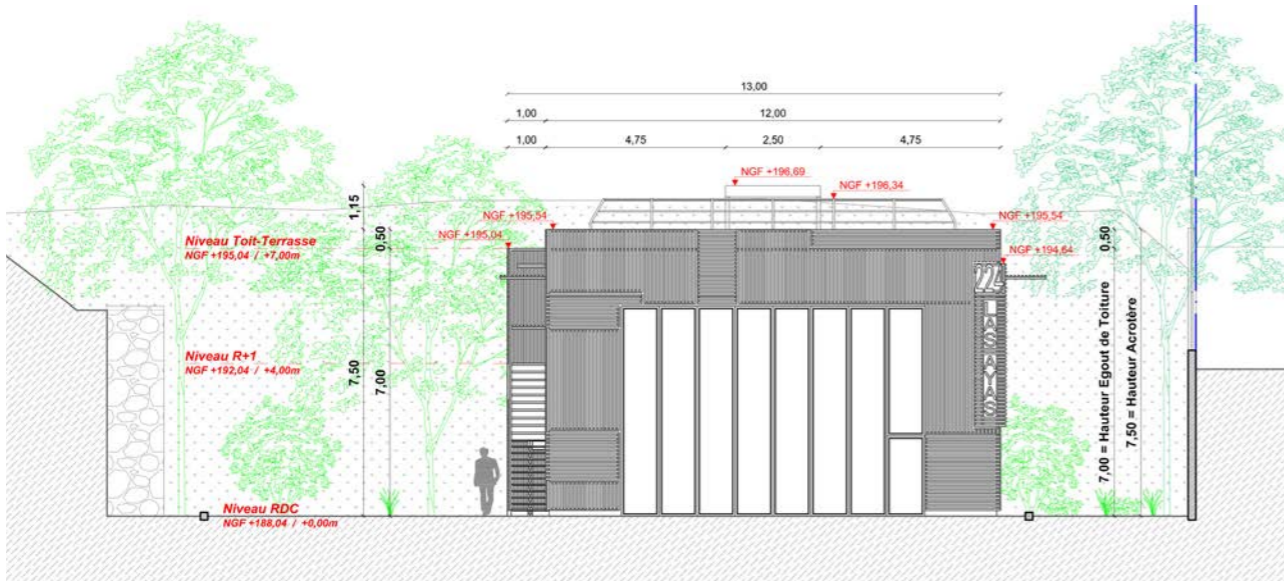

LOCALISATION : CONTES (FRANCE)
 MAÎTRISE D'OUVRAGE : SCP KARIN 2
 ANNÉES : 2019 | EN COURS
 SURFACE DU SITE : 2 870 M²
 SURFACE DU PROJET : 245 M² SDP
 MONTANT DES TRAVAUX : 1 000 000 €
 STATUT : EN CONSTRUCTION

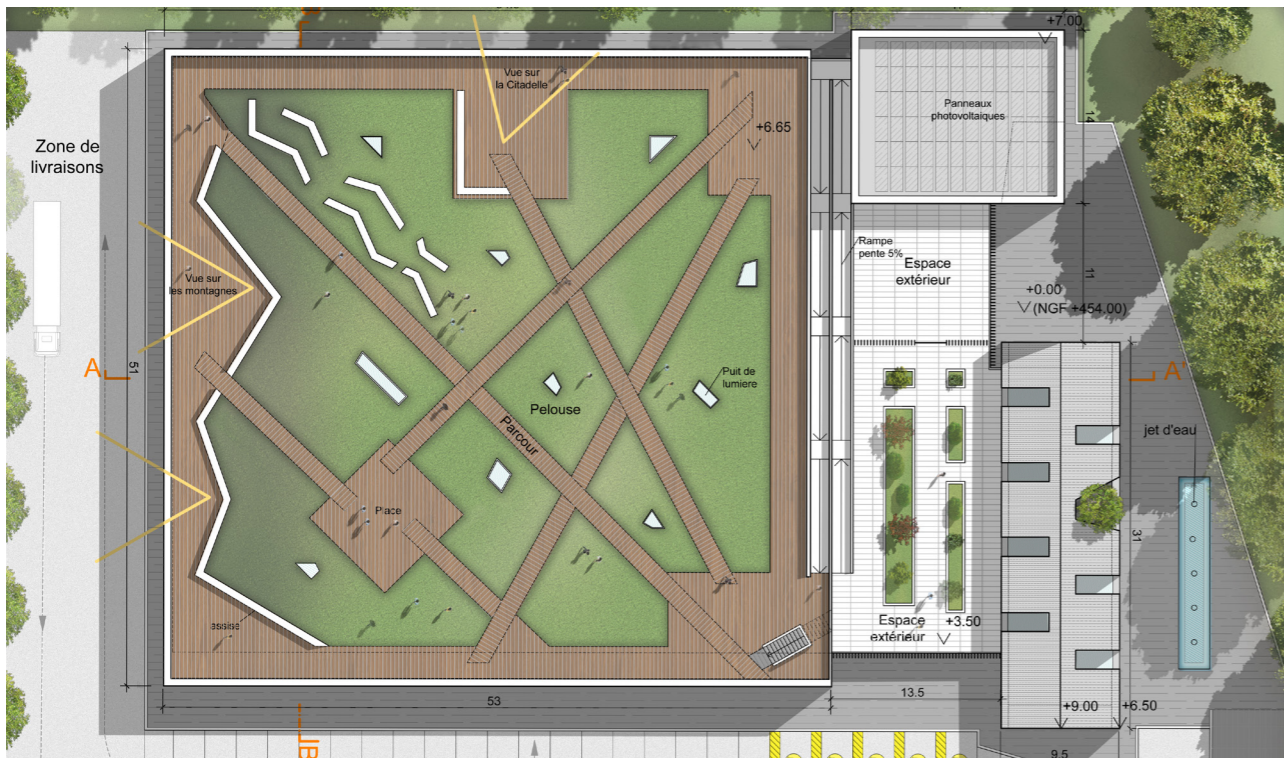

LOCALISATION : ENTREVAUX (FRANCE)
 MAÎTRISE D'OUVRAGE : SARL NICE HERB
 ANNÉES : 2016 | EN COURS
 SURFACE DU SITE : 8 000 M²
 SURFACE DU PROJET : 3 500 M² SDP
 MONTANT DES TRAVAUX : 9 500 000 €
 STATUT : NON CONSTRUIT

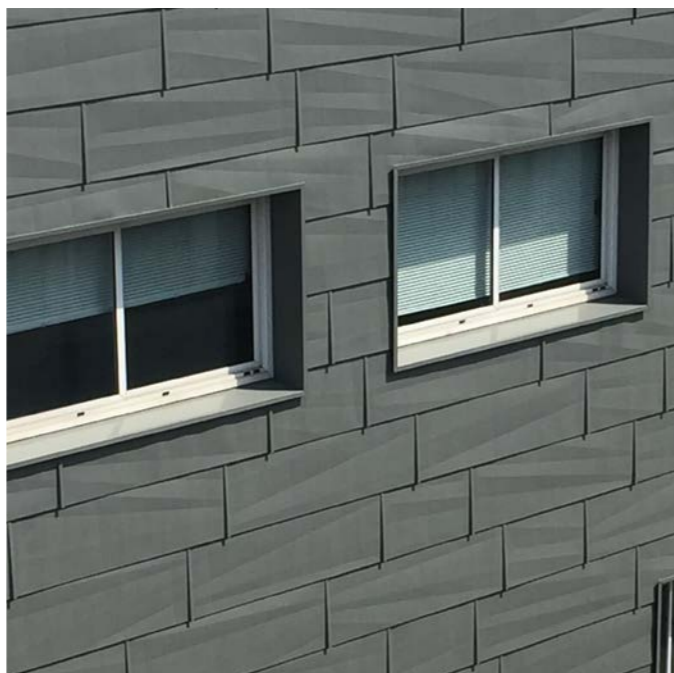

BUREAUX | TERTIAIRE

Résidence sénior	01
Immeuble de bureaux	02
Centre multifonctionnel Villa Ronco	03
Portail du Levant Foire de Gênes	04
Concours Hôpital San Martino	05
Complexe universitaire	06
Pôle médical pluridisciplinaire	07
Restaurant et bureaux Marina Fiera	08

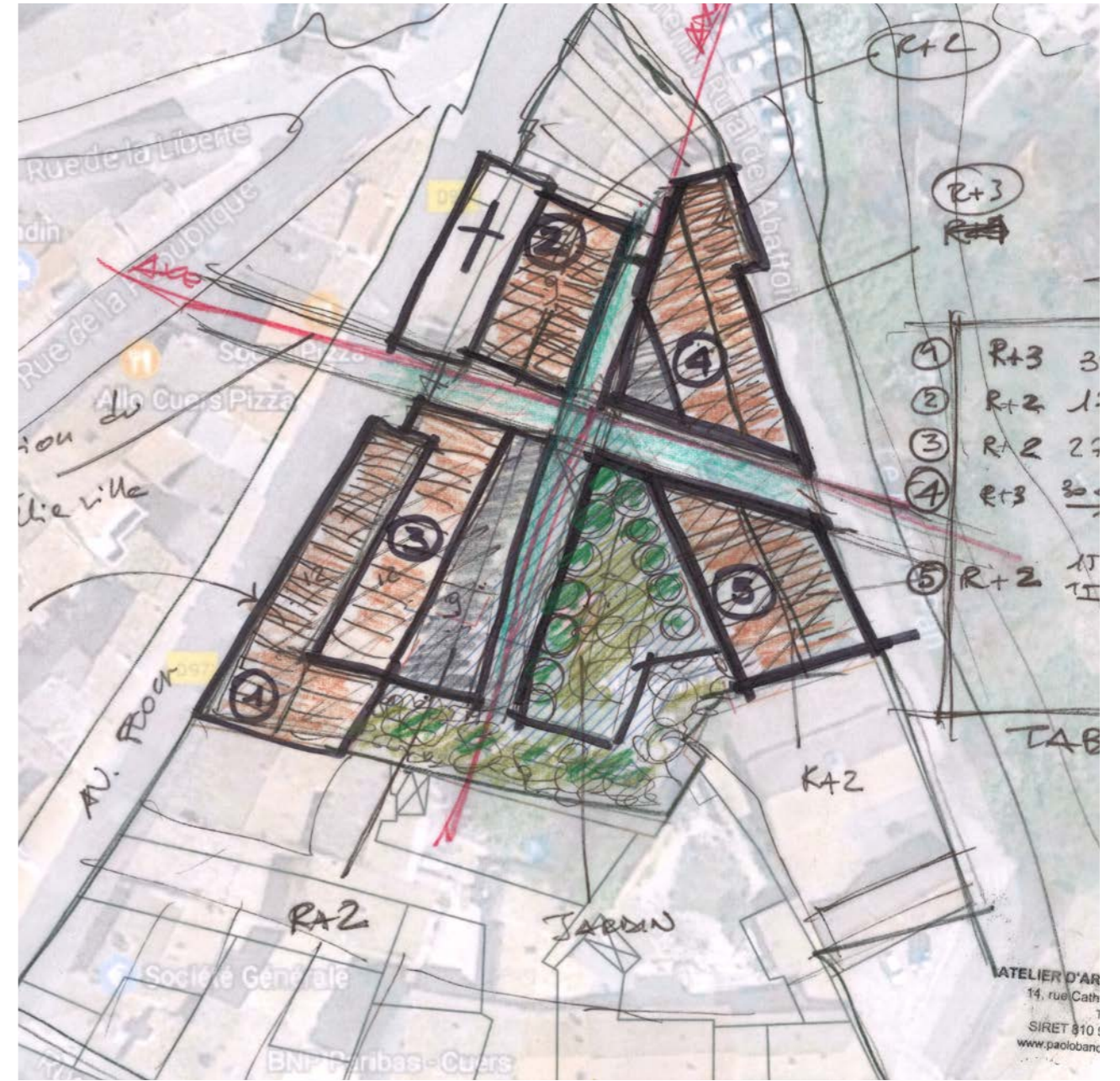

LOCALISATION : CUERS (FRANCE)
 MAÎTRISE D'OUVRAGE : FONDIMMO
 ANNÉE : 2017
 SURFACE DU SITE : 2 000 M²
 SURFACE DU PROJET : 5 500 M² SDP
 MONTANT DES TRAVAUX : 11 000 000 €
 STATUT : NON CONSTRUIT



LOCALISATION : GÊNES (ITALIE)
MAÎTRISE D'OUVRAGE : FINCANTIERI SPA
ANNÉES : 2014 | 2015
SURFACE DU SITE : 1 000 M²
SURFACE DU PROJET : 350 M² SDP
MONTANT DES TRAVAUX : 100 000 €
STATUT : CONSTRUIT



LOCALISATION : GÊNES (ITALIE)

MAÎTRISE D'OUVRAGE : COMPAGNIA DELLE OPERE

ANNÉES : 2004 | 2007

SURFACE DU SITE : 4 000 M²

SURFACE DU PROJET : 2 100 M² SDP

MONTANT DES TRAVAUX : 3 500 000 €

STATUT : CONSTRUIT



LOCALISATION : GÊNES (ITALIE)
MÂÎTRISE D'OUVRAGE : FIERA DI GENOVA SPA
ANNÉES : 2011 | 2013
SURFACE DU SITE : 12 000 M²
SURFACE DU PROJET : 1 700 M² SDP
MONTANT DES TRAVAUX : 6 000 000 €
STATUT : NON CONSTRUIT

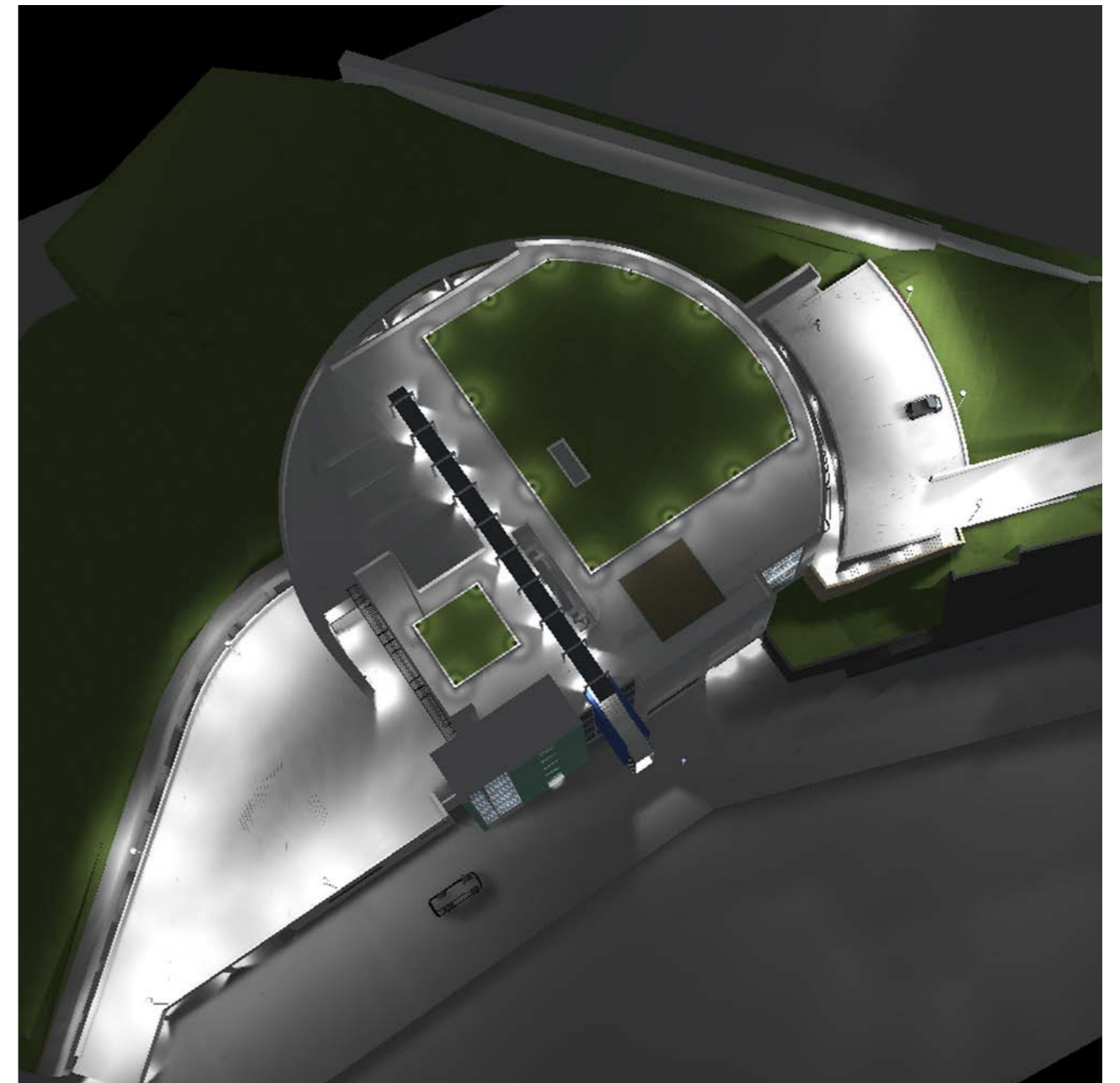

LOCALISATION : GÊNES (ITALIE)
MAÎTRISE D'OUVRAGE : CODELFA SPA
ANNÉE : 2010
SURFACE DU SITE : 3 000 M²
SURFACE DU PROJET : 6 000 M² SDP
MONTANT DES TRAVAUX : 3 500 000 €
STATUT : CONSTRUIT

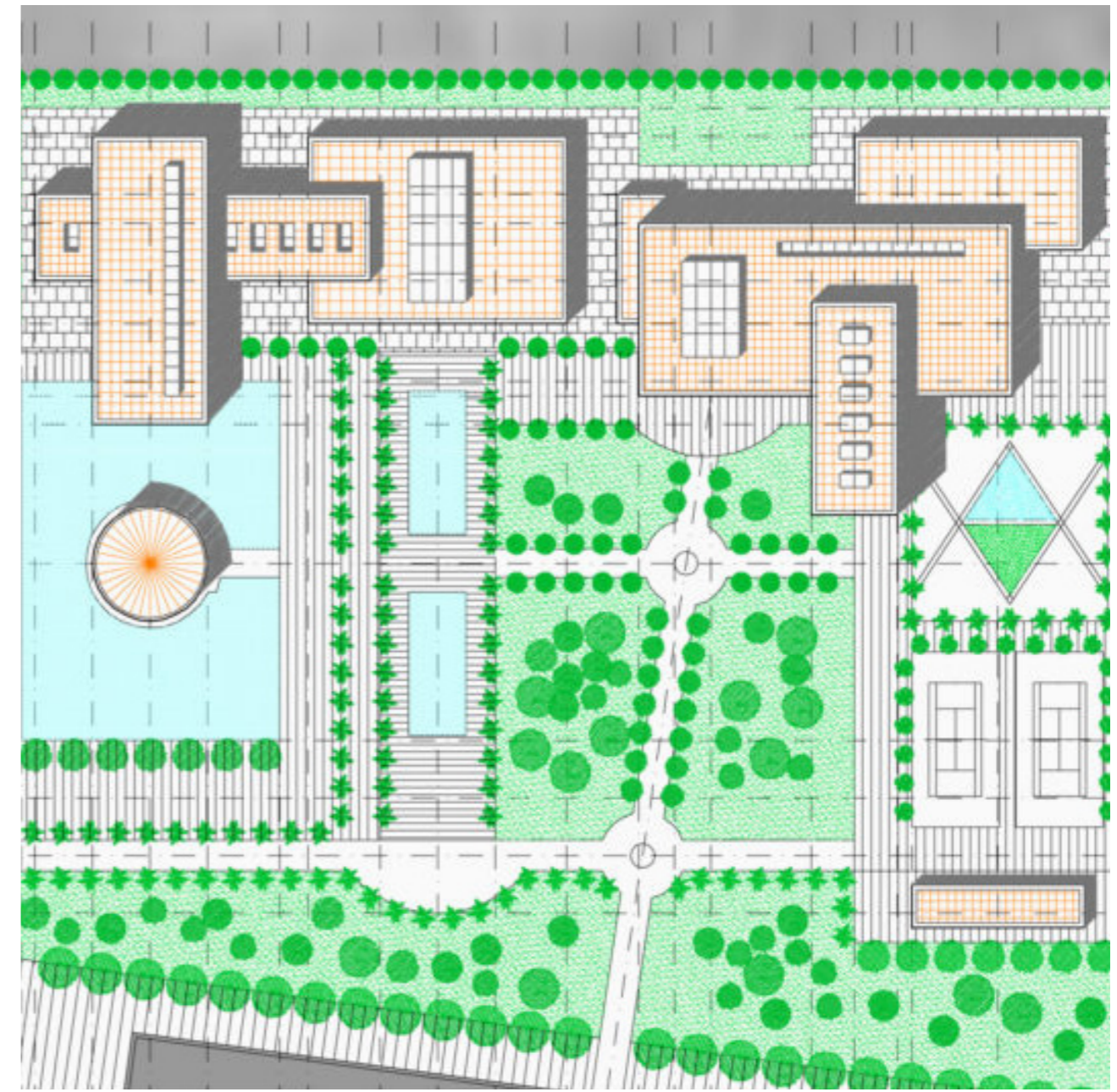
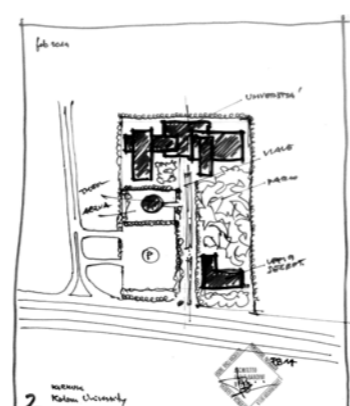
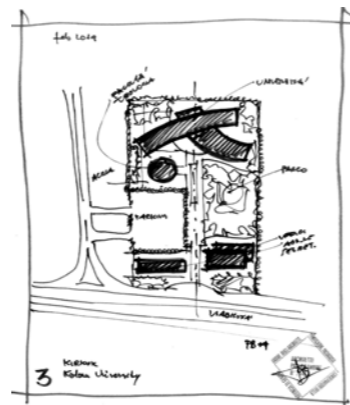
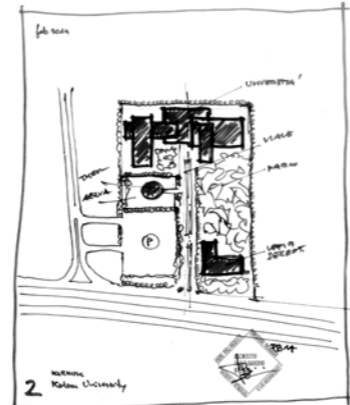
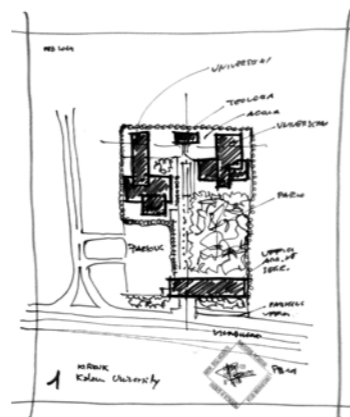

LOCALISATION : KIRKUK (IRAQ)
 MAÎTRISE D'OUVRAGE : SOCIÉTÉ DE CAPITAUX
 ANNÉE : 2014
 SURFACE DU SITE : 130 000 M²
 SURFACE DU PROJET : 20 000 M² SDP
 MONTANT DES TRAVAUX : 35 00 000 €
 STATUT : NON CONSTRUIT

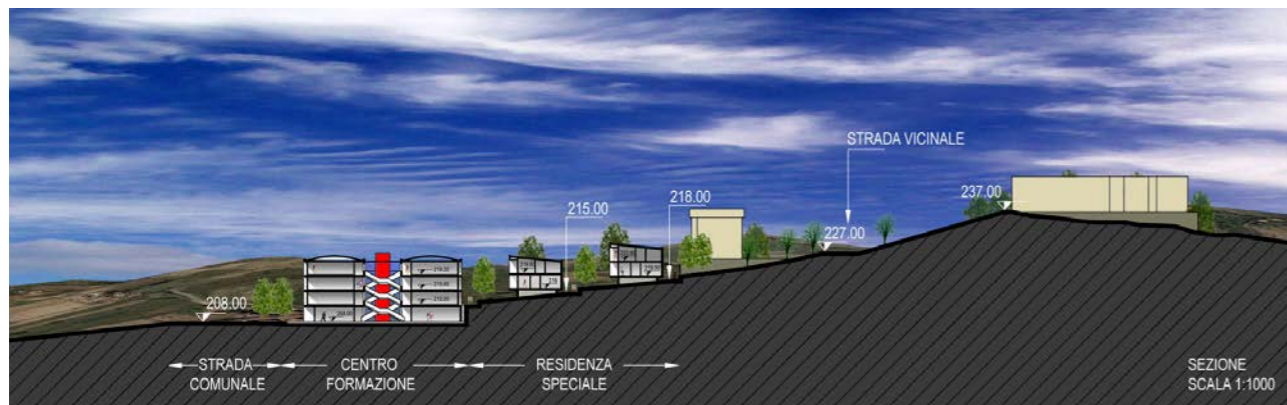

LOCALISATION : MONTECANO (ITALIE)

MAÎTRISE D'OUVRAGE : COIMA SRL

ANNÉE : 2005

SURFACE DU SITE : 22 000 M²

SURFACE DU PROJET : 12 000 M² SDP

MONTANT DES TRAVAUX : 23 500 000 €

STATUT : NON CONSTRUIT



LOCALISATION : GÊNES (ITALIE)

MAÎTRISE D'OUVRAGE : MARINA FIERA DI GENOVA

ANNÉE : 2002

SURFACE DU SITE : 2 500 M²

SURFACE DU PROJET : 1 200 M² SDP

MONTANT DES TRAVAUX : 1 200 000 €

STATUT : CONSTRUIT



PORTS | HÔTELS ▀

Hôtel Nice Azur Riviera	01
Hôtel et maisons d'habitation	02
Reconversion bâtiment en hôtel 5 étoiles	03
Auberge de jeunesse	04
Port fluvial et complexe résidentiel	05
Marina del Giunchetto	06
Port et chantier naval	07
Port et parc Marina di Baiaverde	08
Rénovation urbaine et port de plaisance	09
Port de plaisance Marina Fiera	10
Structure tendue Marina Fiera	11
Chantier naval Sanremo	12



LOCALISATION : NICE (FRANCE)
MAÎTRISE D'OUVRAGE : HÔTEL AZUR RIVIERA
ANNÉES : 2017 | 2020
SURFACE DU SITE : 345 M²
SURFACE DU PROJET : 1 470 M² SDP
MONTANT DES TRAVAUX : 2 700 000 €
STATUT : CONSTRUIT

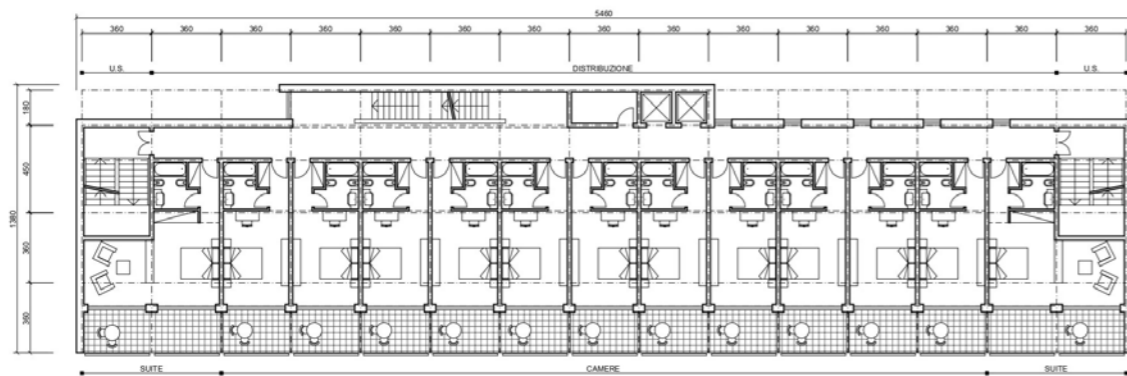

PIANO TIPO (1° E 2°)

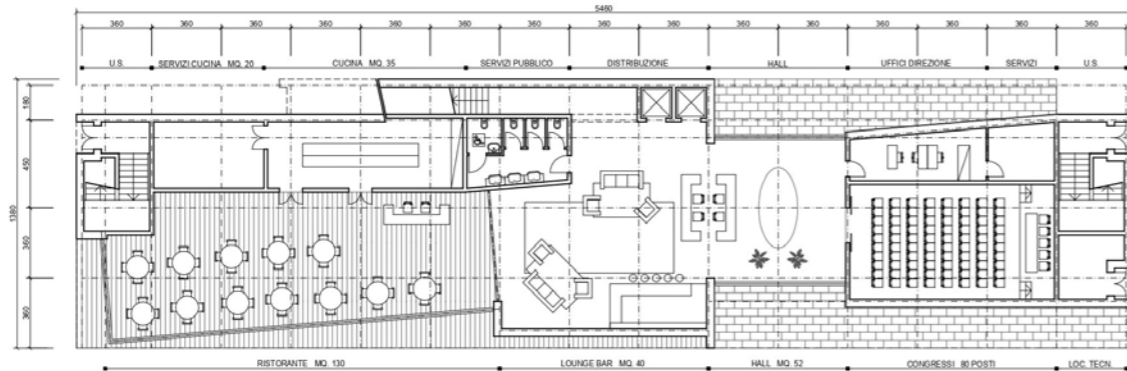

PIANO TERRA

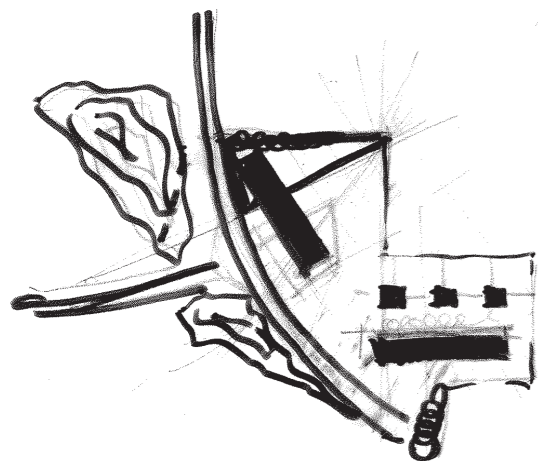
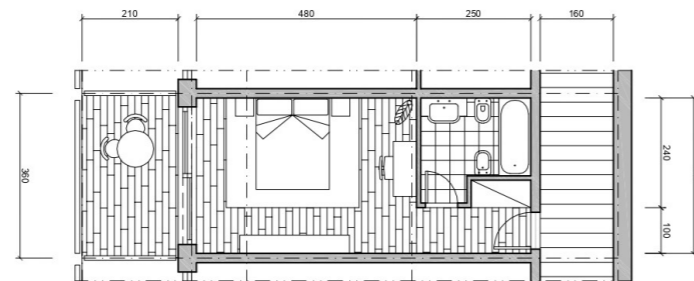
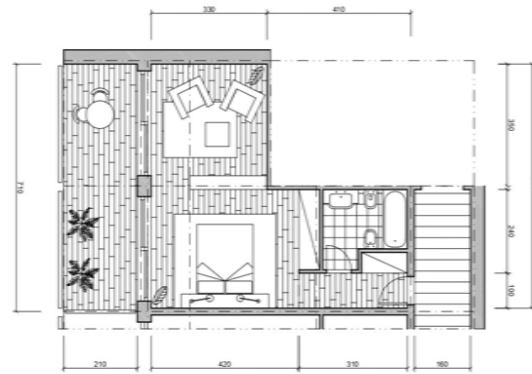

- ALBERGO BENESSERE TURISTICO RICETTIVO 7.300 MQ.
- EDIFICI RESIDENZIALE 6.200 MQ.
- PARCO PUBBLICO 6.600 MQ.

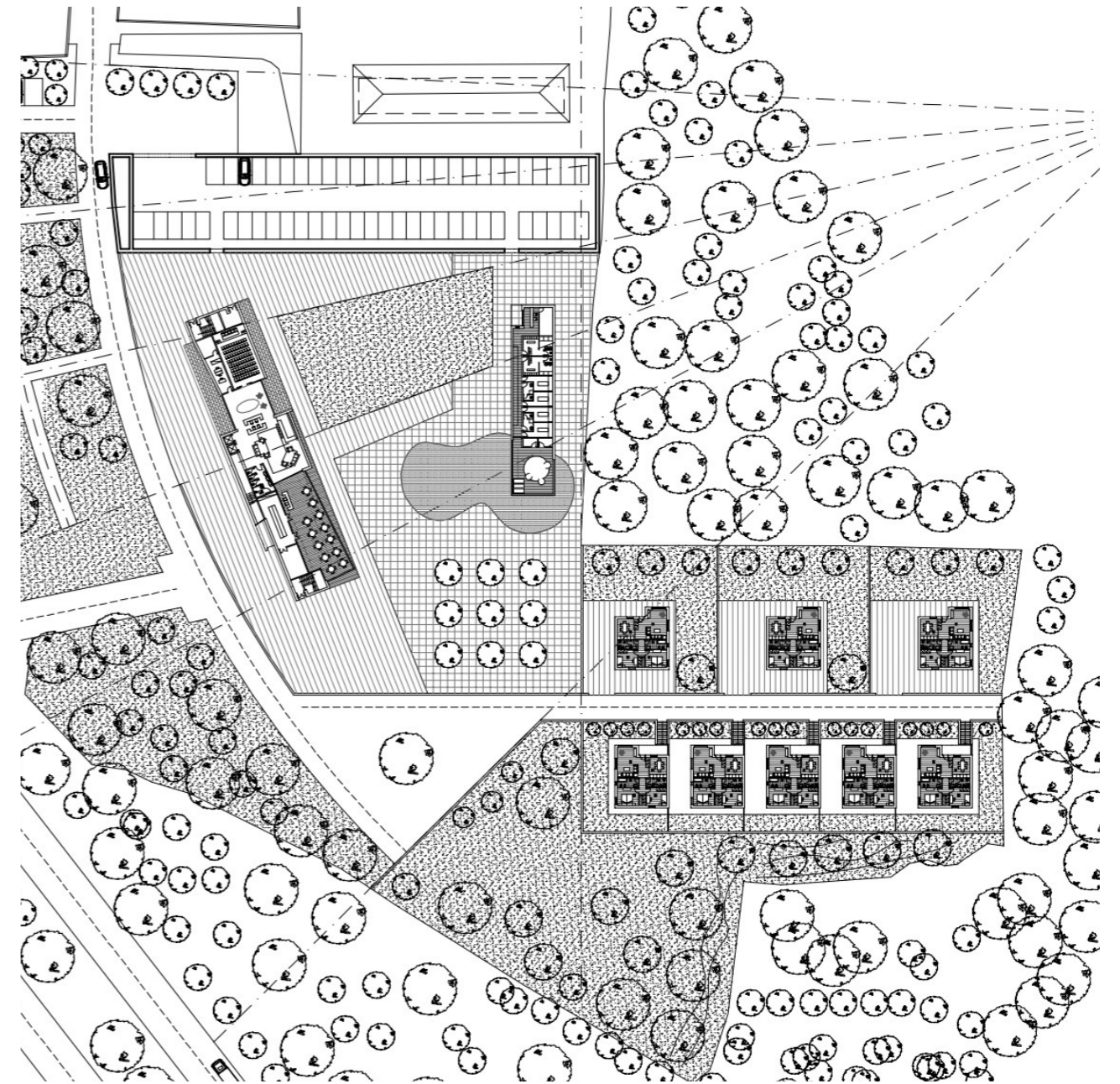

LOCALISATION : DIANO CASTELLO (ITALIE)

MAÎTRISE D'OUVRAGE : NEW CASTEL SRL

ANNÉE : 2013

SURFACE DU SITE : 23 000 M²

SURFACE DU PROJET : 3 500 M² SDP

MONTANT DES TRAVAUX : 9 200 000 €

STATUT : NON CONSTRUIT

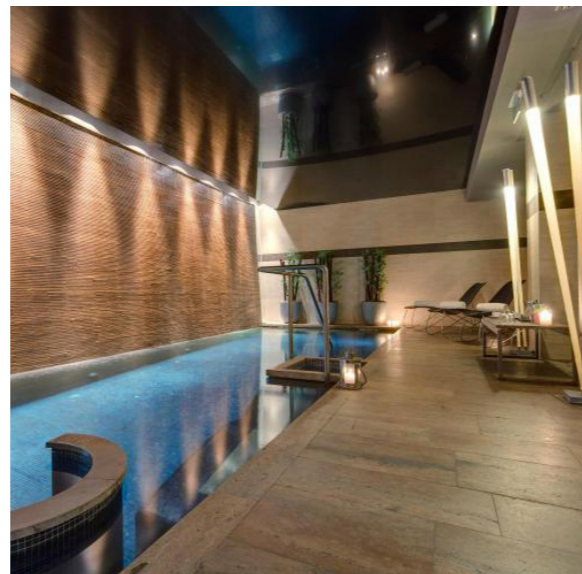

LOCALISATION : GÈNES (ITALIE)
MÂÎTRISE D'OUVRAGE : COOPSETTE SCARL
ANNÉES : 2005 | 2007
SURFACE DU SITE : 1 600 M²
MONTANT DES TRAVAUX : 6 500 000 €
STATUT : CONSTRUIT

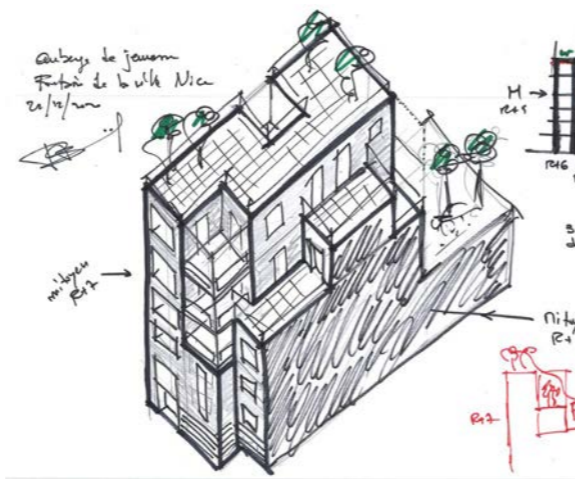

LOCALISATION : NICE (FRANCE)
MAÎTRISE D'OUVRAGE : EMLY IMMOBILIER
ANNÉES : 2021 | EN COURS
SURFACE DU SITE : 396 M²
SURFACE DU PROJET : 1 200 M² SDP
MONTANT DES TRAVAUX : 2 700 000 €
STATUT : PERMIS DÉPOSÉ

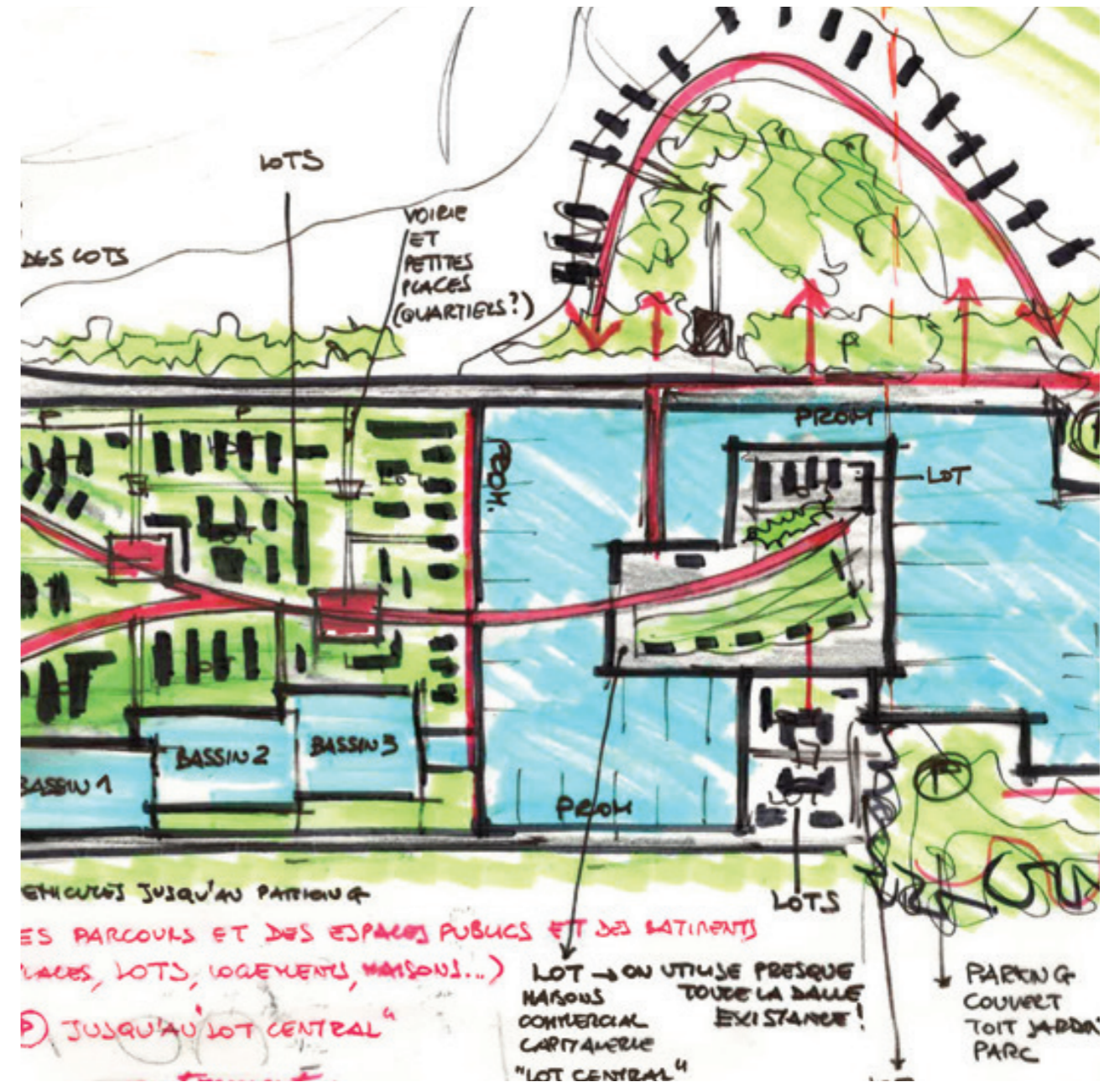
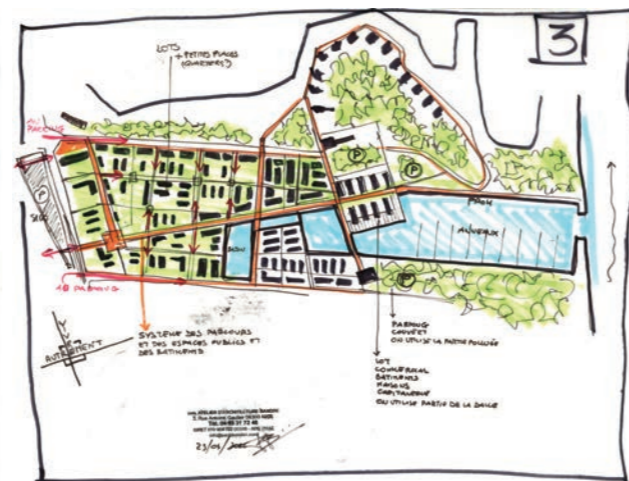
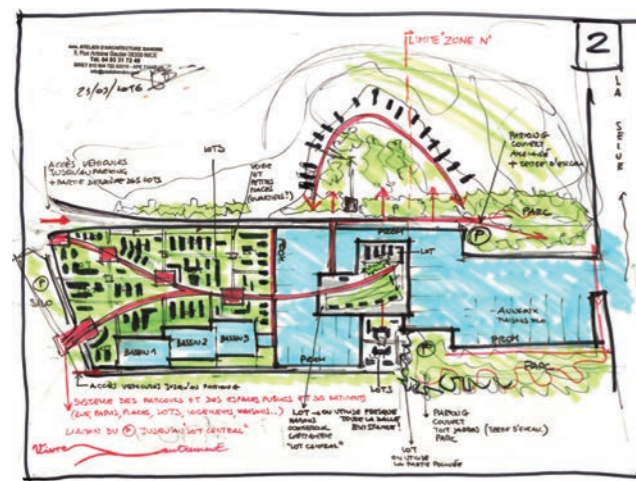

LOCALISATION : VERNEUIL (FRANCE)
 MAÎTRISE D'OUVRAGE : BOUYGUES IMMOBILIER
 ANNÉE : 2016
 SURFACE DU SITE : 110 000 M²
 SURFACE DU PROJET : 46 500 M² SDP
 MONTANT DES TRAVAUX : 90 000 000 €
 STATUT : NON CONSTRUIT

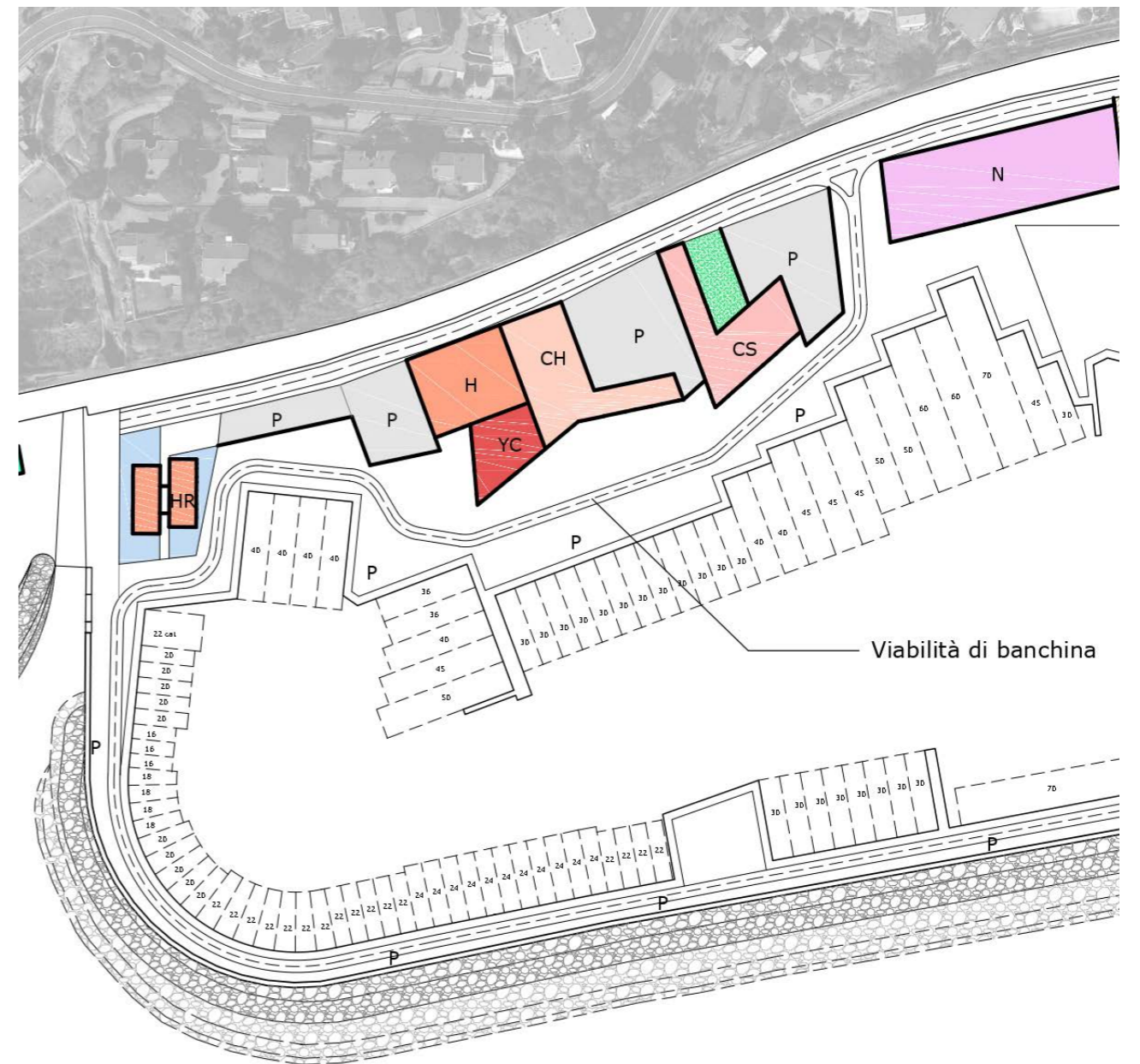
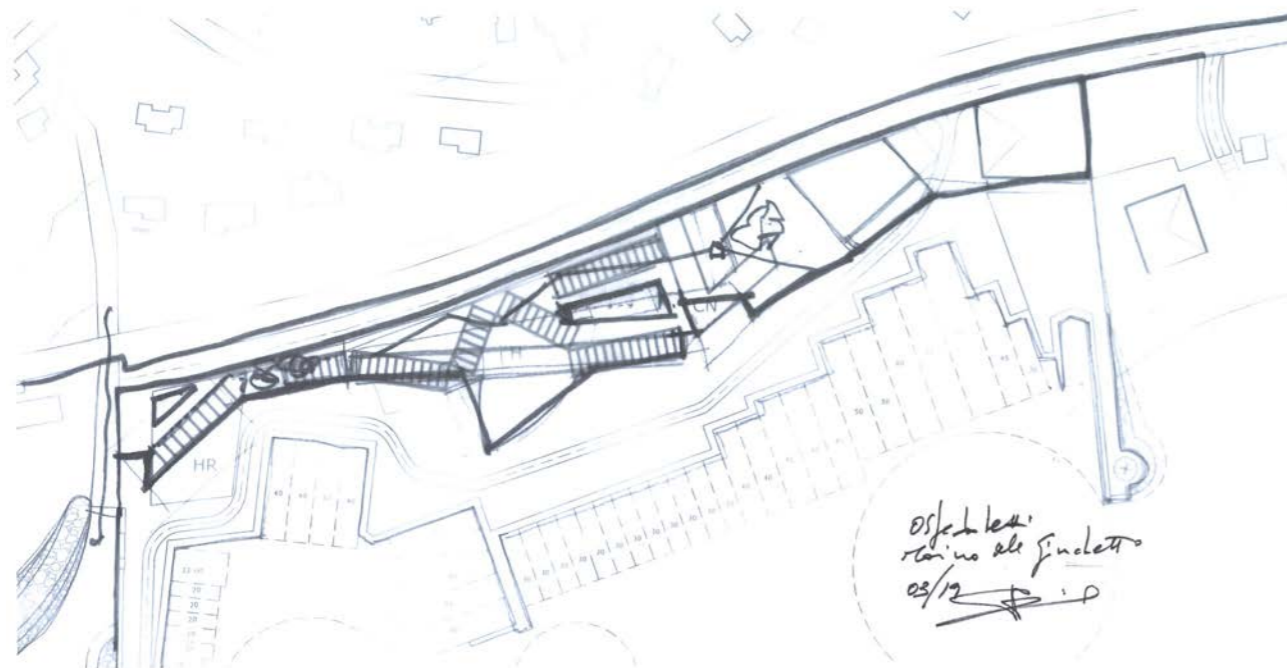
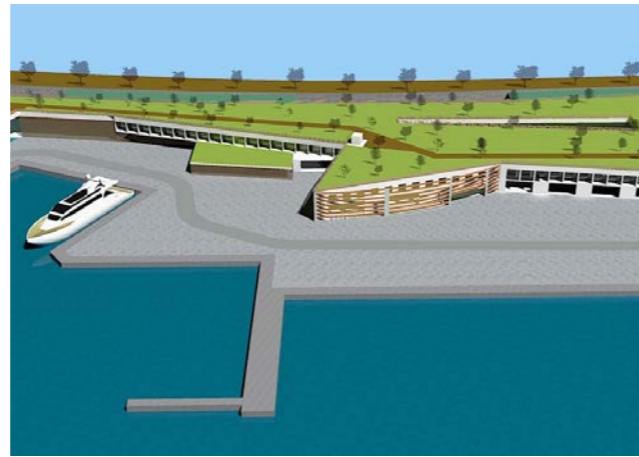

LOCALISATION : OSPEDALETTI (ITALIE)
 MAÎTRISE D'OUVRAGE : ENG&CO SRL
 ANNÉE : 2019
 SURFACE DU SITE : 160 800 M²
 SURFACE DU PROJET : 13 200 M² SDP
 MONTANT DES TRAVAUX : 45 000 000 €
 STATUT : NON CONSTRUIT

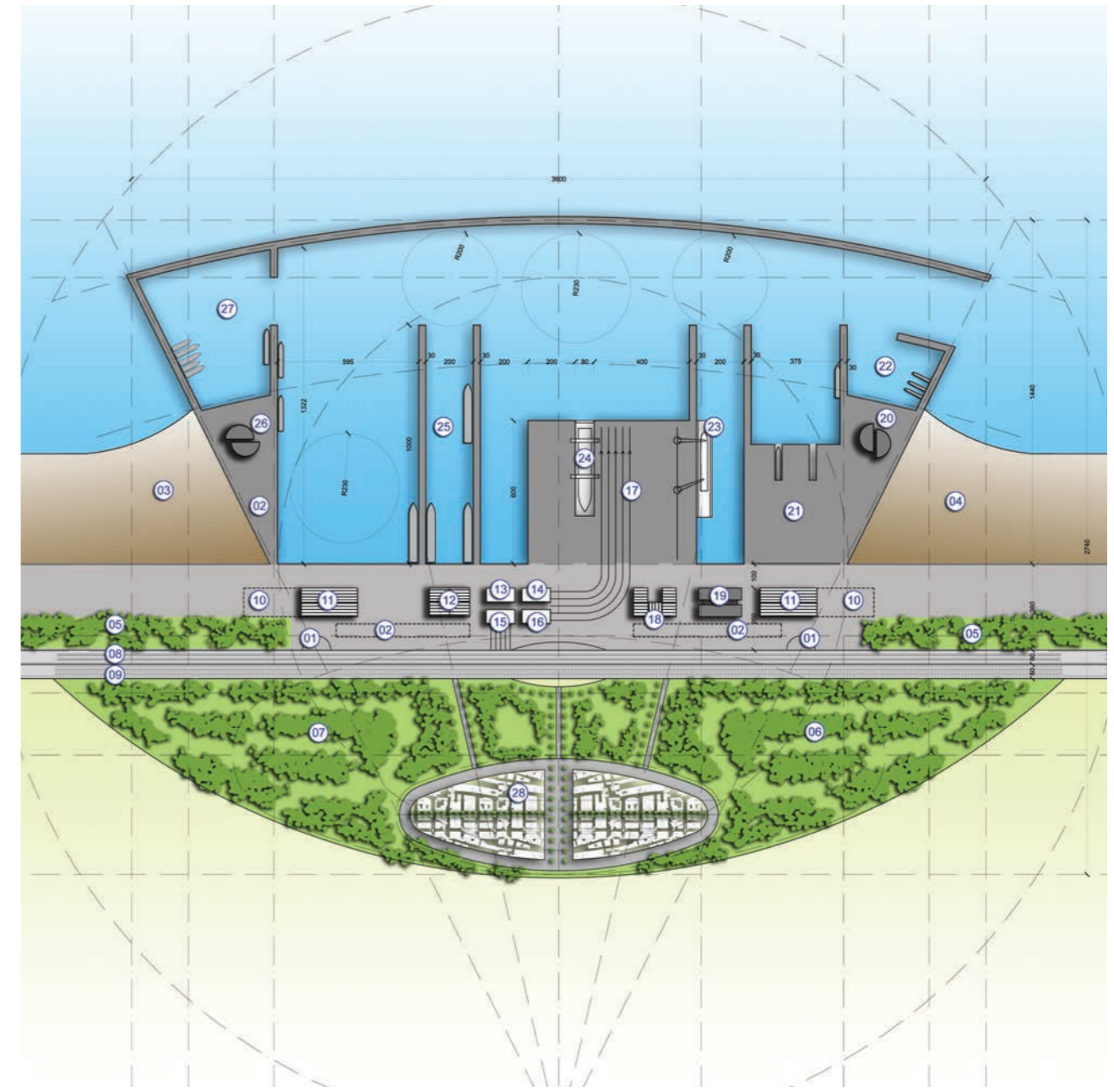
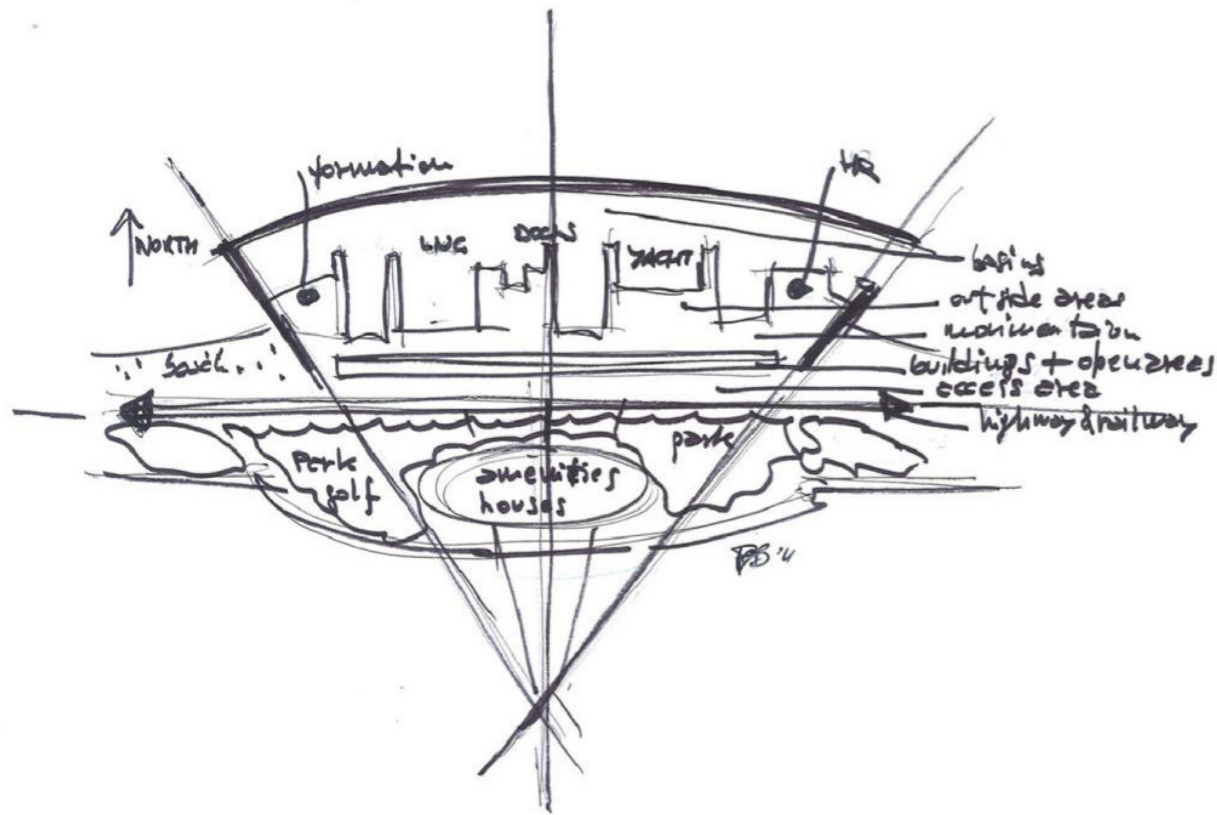

Orientation

- A - yard access and materials arrivals
- B - yard movements and outside working areas
- C - yard mooring and security
- D - yard working process open area
- E - yard ship owners lounge and workers formation
- F - amenities, hotels, houses, restaurants, sports etc.

PROJECT HYPOTHESIS OF A SHIP REPAIRS YARD ALONGSIDE ALGERIAN COAST

CONCEPT AND ARCHITECTURAL DESIGNER: AMEN ALBERT
 CONCEPT AND ARCHITECTURAL DESIGNER: AMEN ALBERT
 APRIL 2011

01 - Entrance	06 - Railway	15 - Steel park	21 - Masthead area
02 - Car parking	09 - Highway	16 - Steel workshop	22 - Operative reserved basin
03 - Reserved beach and Club House	10 - Storing open area	17 - Production flow and prefabrication area	23 - Floating dock 08 Atlas
04 - Public beach	11 - Storing closed area	18 - Galvanizing plant - Turbo workshop Covered maintenance - Motors open Electrical and electronic workshop	24 - Gravelly dock 08 VLCC
05 - Park along side filter	12 - Cryogenic plant - Vacuum plant - LNG tank	19 - Fire station and production offices	25 - LNG and dangerous ships basin
08 - Park	13 - Pipe park	20 - Yard H.Q. - Port H.Q.	26 - Formation center offices
07 - Golf Course 18 holes	14 - Pipe workshop		27 - Ship owners reserved basin

LOCALISATION : CÔTE ALGÉRIENNE
 MAÎTRISE D'OUVRAGE : V.SHIPS MONACO
 ANNÉE : 2011
 SURFACE DU SITE : 8 500 000 M²
 SURFACE DU PROJET : 950 000 M² SDP
 MONTANT DES TRAVAUX : 4 500 000 000 €
 STATUT : NON CONSTRUIT



LOCALISATION : OSPEDALETTI (ITALIE)

MÂÎTRISE D'OUVRAGE : FINIM | IMPRESA ROSSO

ANNÉES : 2006 | 2010

SURFACE DU SITE : 230 000 M²

SURFACE DU PROJET : 40 000 M² SDP

MONTANT DES TRAVAUX : 170 000 000 €

STATUT : NON CONSTRUIT



LOCALISATION : PIETRA LIGURE (ITALIE)
MAÎTRISE D'OUVRAGE : RODRIQUEZ CN SPA
ANNÉES : 2006 | 2012
SURFACE DU SITE : 150 000 M²
SURFACE DU PROJET : 55 000 M² SDP
MONTANT DES TRAVAUX : 100 000 000 €
STATUT : PC APPROUVÉ

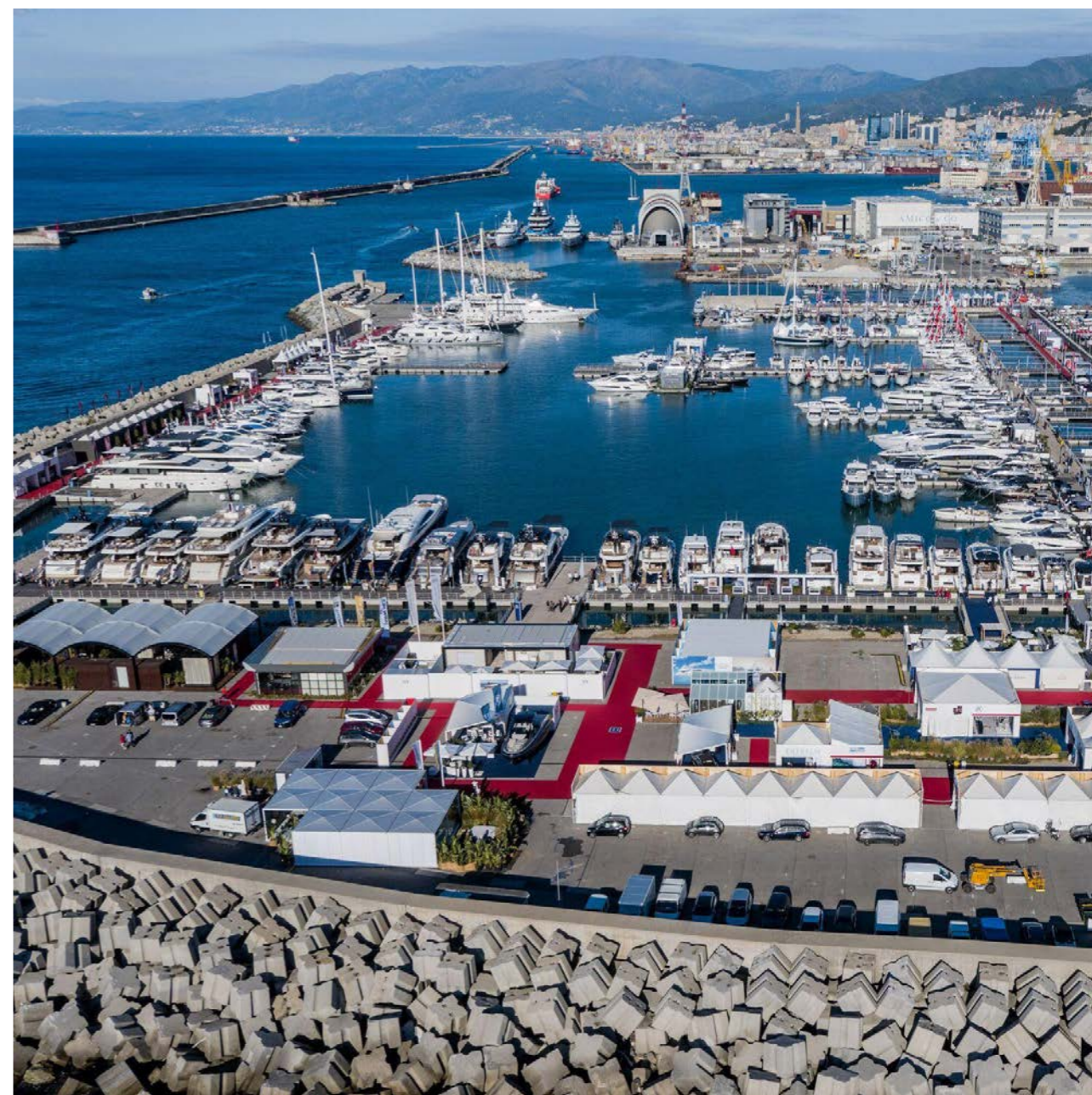
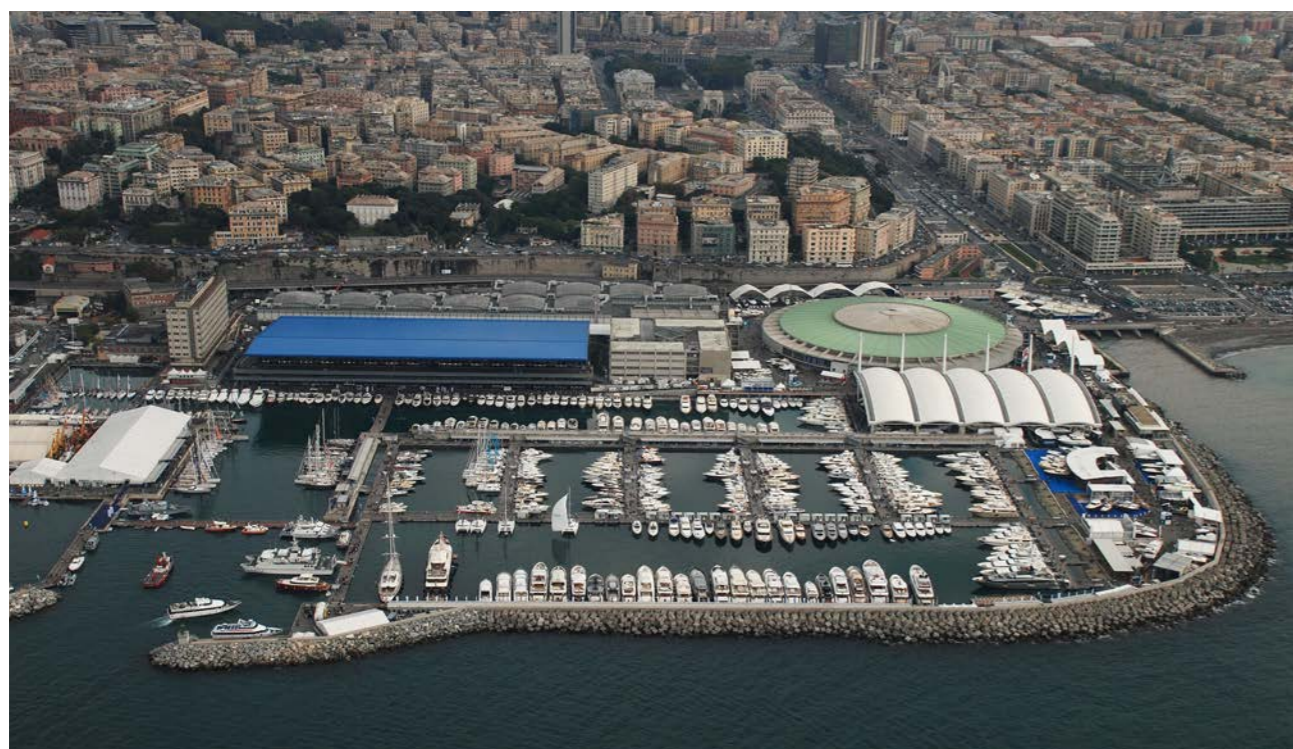
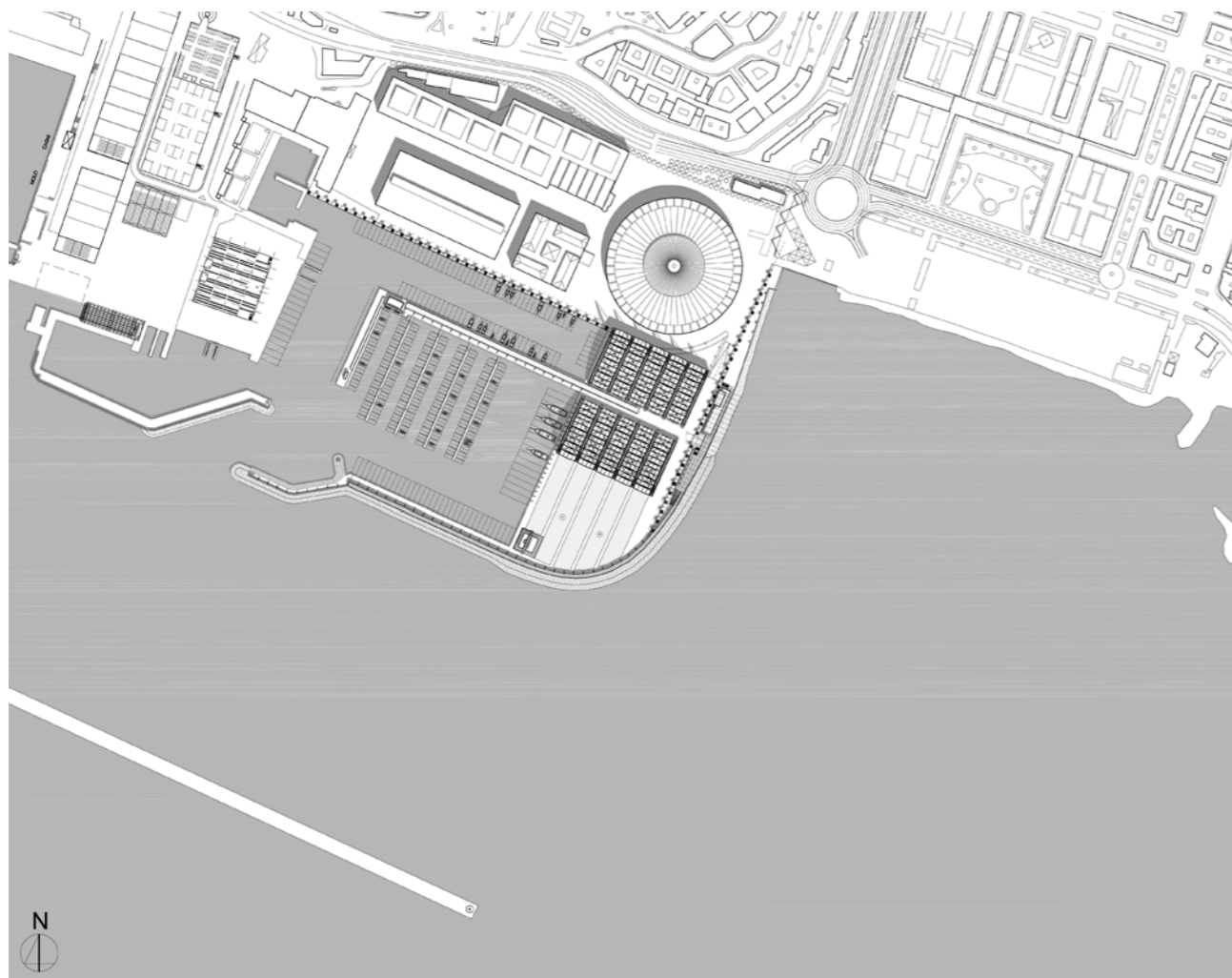

LOCALISATION : GÊNES (ITALIE)
MAÎTRISE D'OUVRAGE : AUTORITÉ PORTUAIRE
ANNÉE : 2003
SURFACE DU SITE : 130 000 M²
MONTANT DES TRAVAUX : 30 000 000 €
STATUT : CONSTRUIT



LOCALISATION : GÊNES (ITALIE)
MAÎTRISE D'OUVRAGE : MARINA FIERA DI GENOVA
ANNÉES : 2001 | 2002
SURFACE DU SITE : 12 000 M²
MONTANT DES TRAVAUX : 6 500 000 €
STATUT : CONSTRUIT

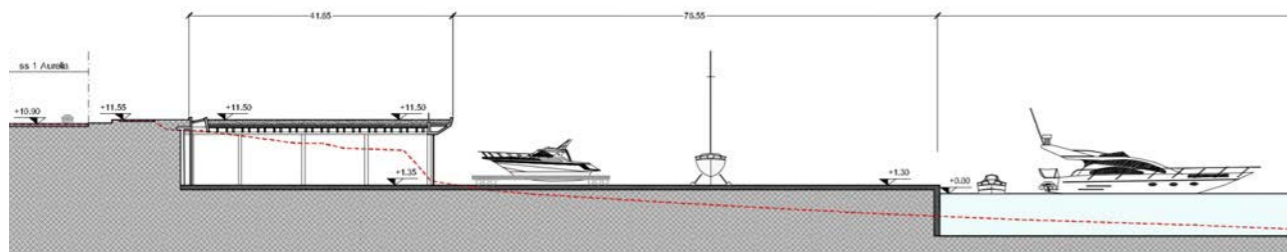
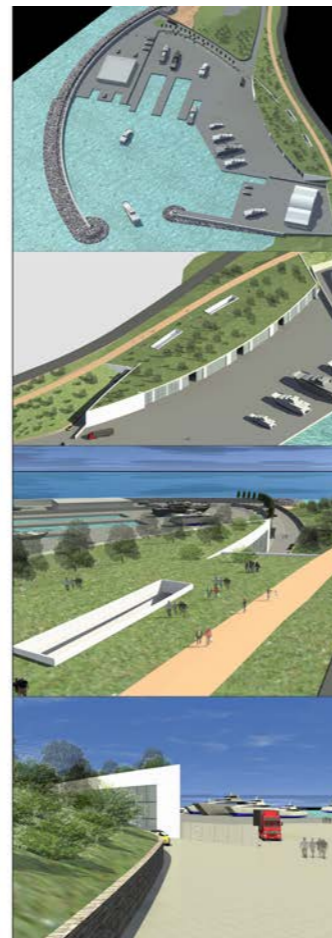
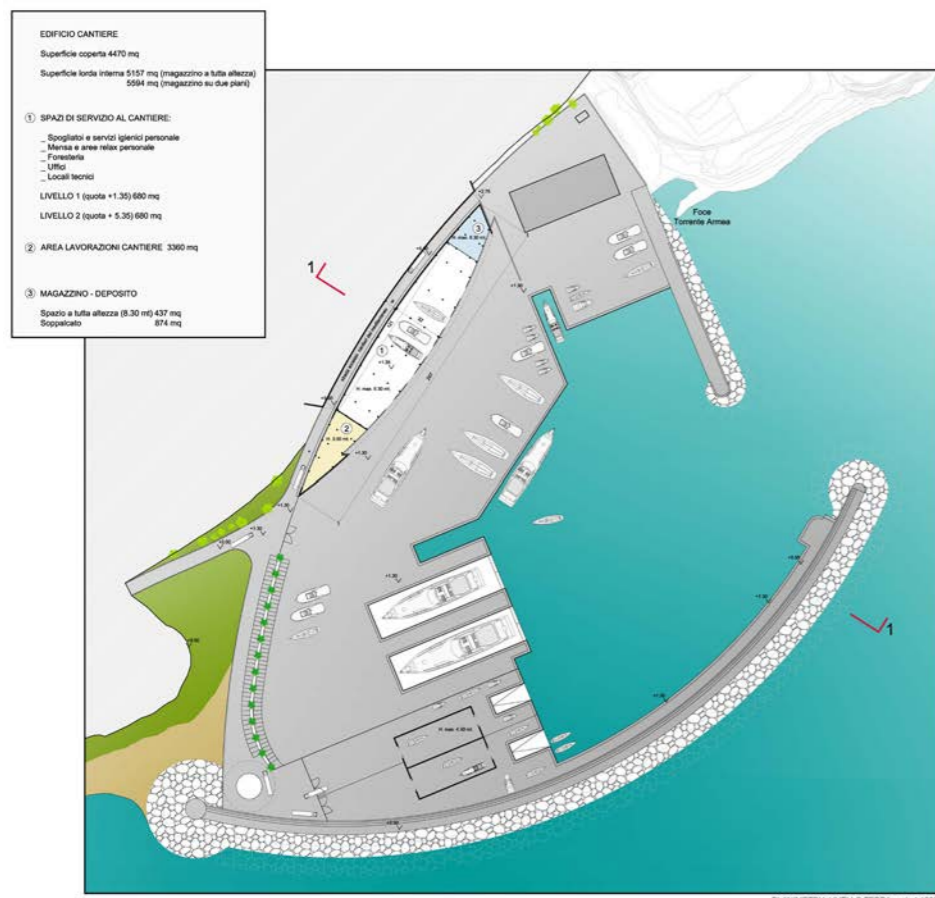

LOCALISATION : SANREMO (ITALIE)
 MAÎTRISE D'OUVRAGE : GRUPPO COZZI PARODI
 ANNÉE : 2007 | 2012
 SURFACE DU SITE : 120 000 M²
 SURFACE DU PROJET : 16 000 M² SDP
 MONTANT DES TRAVAUX : 30 000 000 €
 STATUT : NON CONSTRUIT

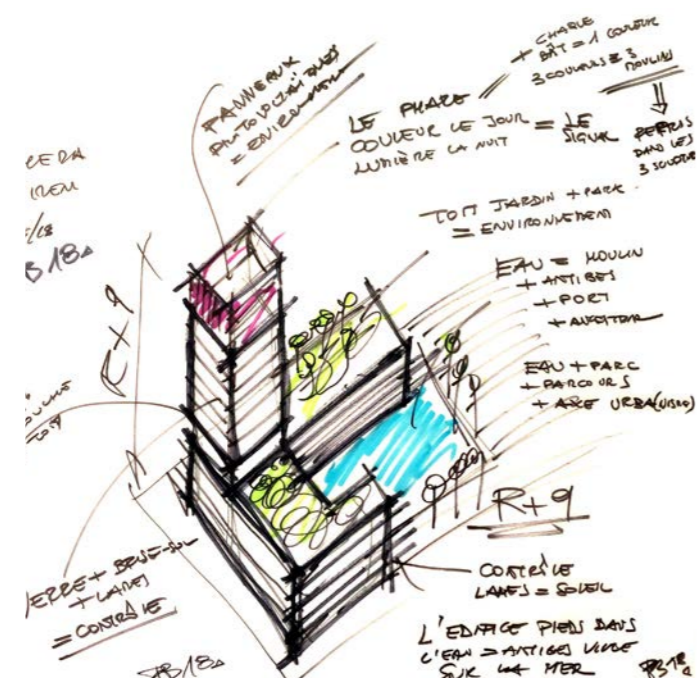

URBANISME 

Concours Piazza Dante	01
Rénovation urbaine Fiumara	02
Concours Zae des 3 Moulins	03
Rénovation urbaine Front de Mer	04
Programme immobilier El Borgo	05
Rénovation urbaine Îlot Ex-Tubi Ghisa	06
Rénovation urbaine Îlot Ex-Fincantieri	07
ZAC Fréjus	08



LOCALISATION : GÈNES (ITALIE)
 MAÎTRISE D'OUVRAGE : FINAL SPA
 ANNÉES : 2005 | EN COURS
 SURFACE DU SITE : 4 500 M²
 MONTANT DES TRAVAUX : 1 700 000 €
 STATUT : PC APPROUVÉ



LOCALISATION : GÈNES (ITALIE)
MÂÎTRISE D'OUVRAGE : COOPSETTE SCARL
ANNÉES : 1997 | 2006
SURFACE DU SITE : 170 000 M²
MONTANT DES TRAVAUX : 400 000 000 €
STATUT : CONSTRUIT

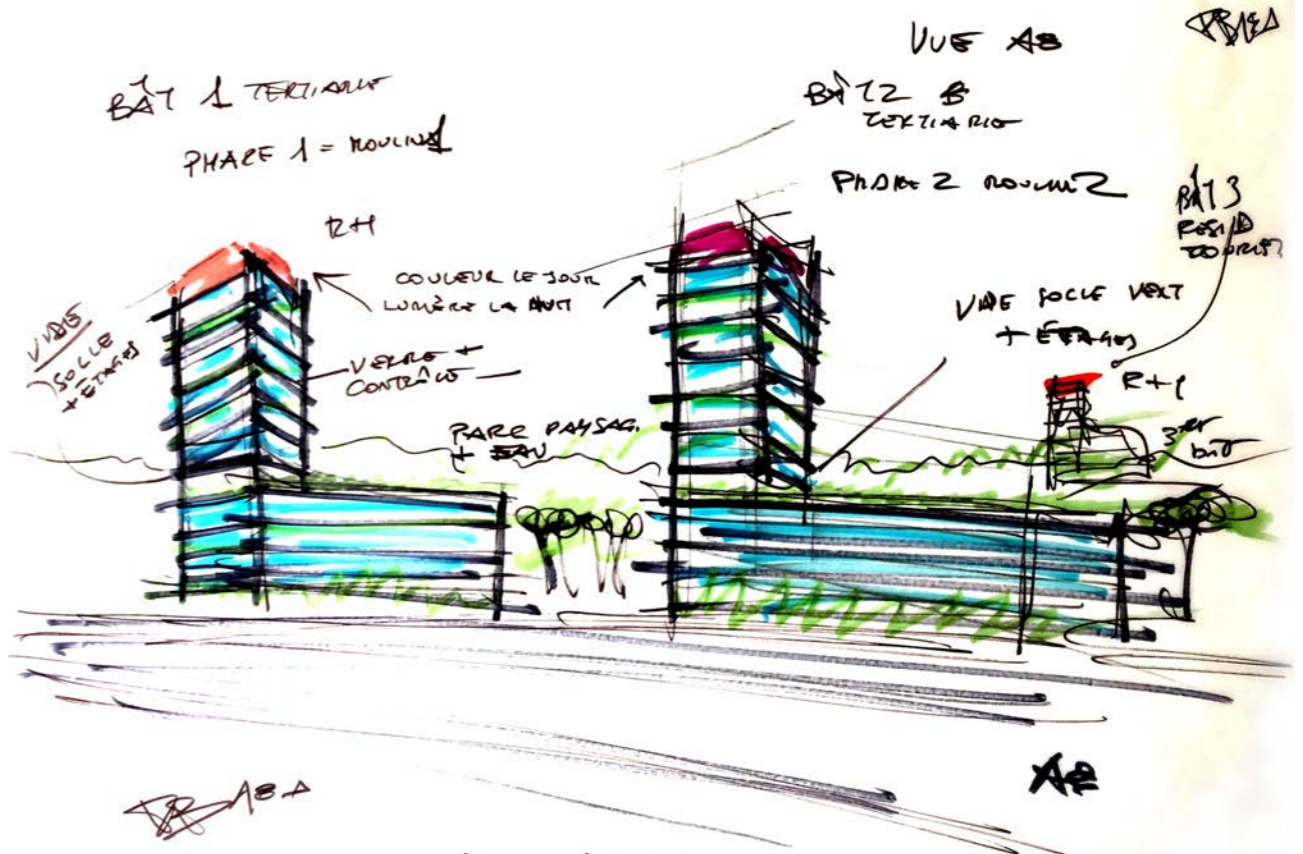
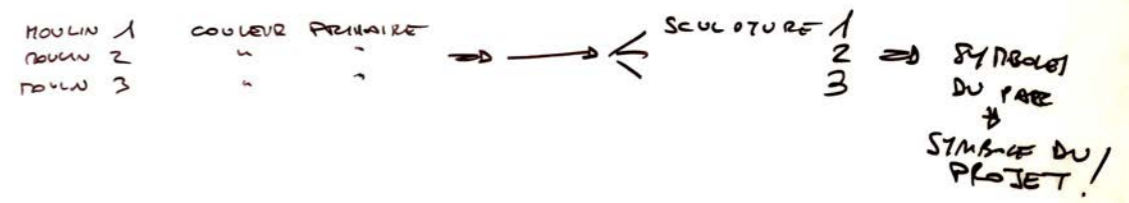
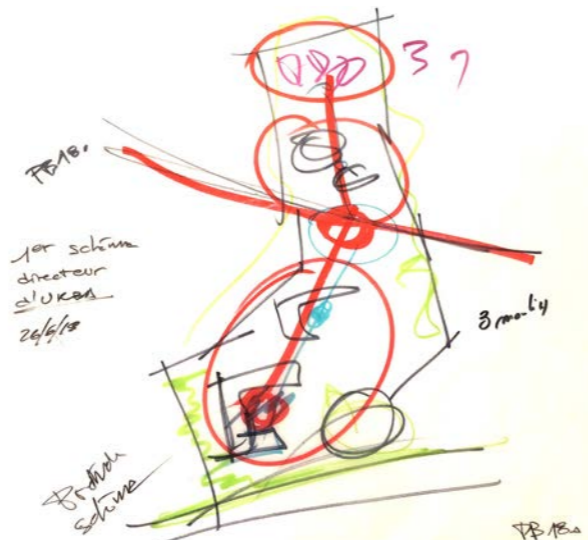
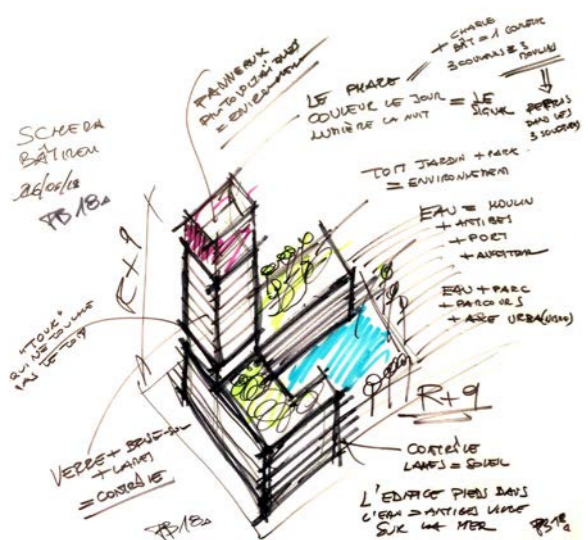

26/6/18 VUE DE C'AS

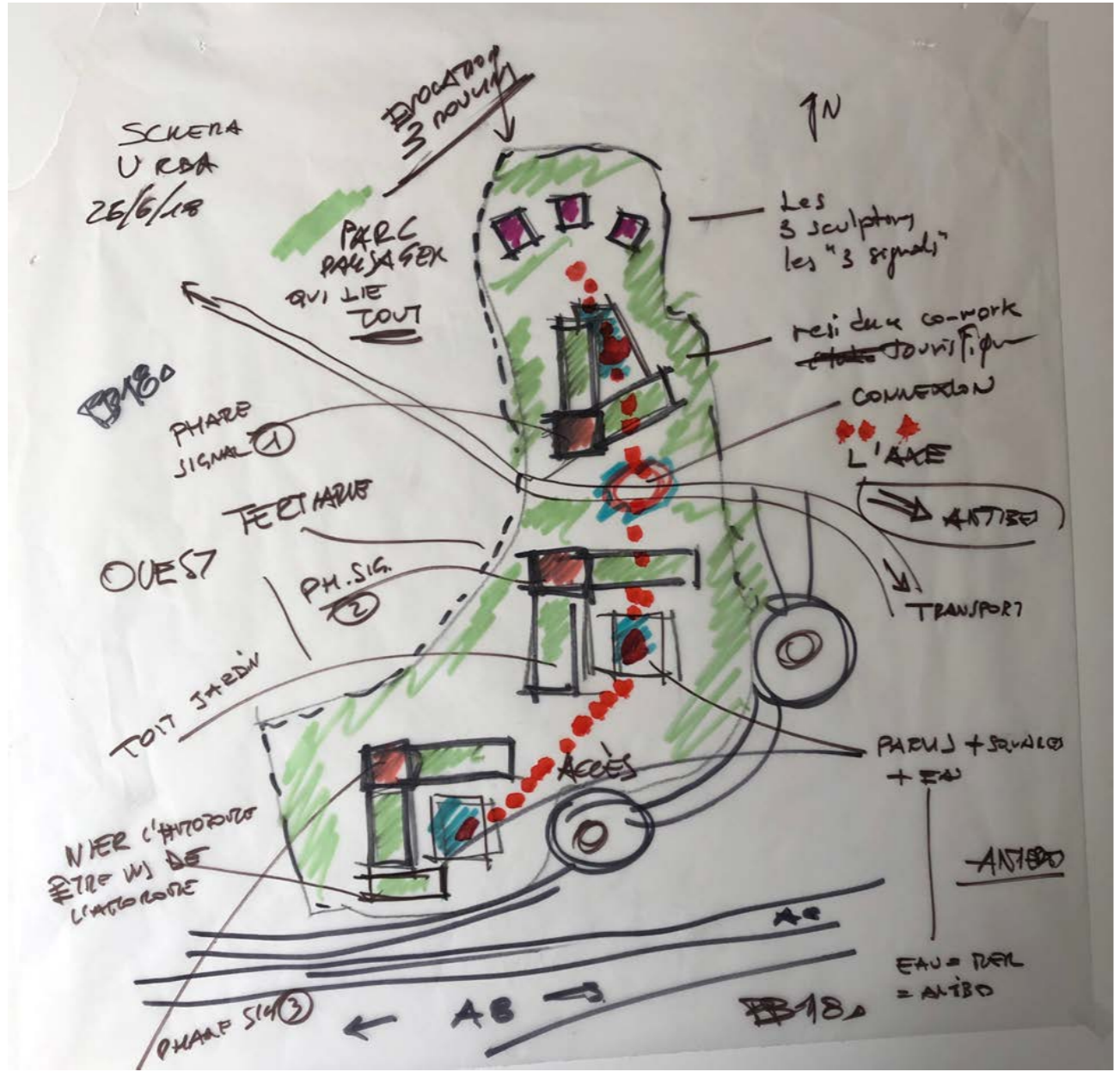

LOCALISATION : ANTIBES (FRANCE)
 MAÎTRISE D'OUVRAGE : FONDIMMO
 ANNÉE : 2016
 SURFACE DU SITE : 47 800 M²
 SURFACE DU PROJET : 40 000 M²
 MONTANT DES TRAVAUX : 83 000 000 €
 STATUT : NON CONSTRUIT



LOCALISATION : SANREMO (ITALIE)

MAÎTRISE D'OUVRAGE : AREA 24 | COMMUNE DE SANREMO

ANNÉE : 2008

SURFACE DU SITE : 95 500 M²

MONTANT DES TRAVAUX : 16 000 000 €

STATUT : CONSTRUIT



LOCALISATION : BRADSEN (ARGENTINE)

MAÎTRISE D'OUVRAGE : PLURIS SRL

ANNÉES : 2010 | 2012

SURFACE DU SITE : 130 000 M²

SURFACE DU PROJET : 44 000 M² SDP

MONTANT DES TRAVAUX : 65 000 000 €

STATUT : NON CONSTRUIT



LOCALISATION : COGOLETTO (ITALIE)

MAÎTRISE D'OUVRAGE : COGOLETTO COAST SRL

ANNÉES : 2008 | 2009

SURFACE DU SITE : 58 000 M²

SURFACE DU PROJET : 120 000 M² SDP

MONTANT DES TRAVAUX : 80 000 000 €

STATUT : NON CONSTRUIT

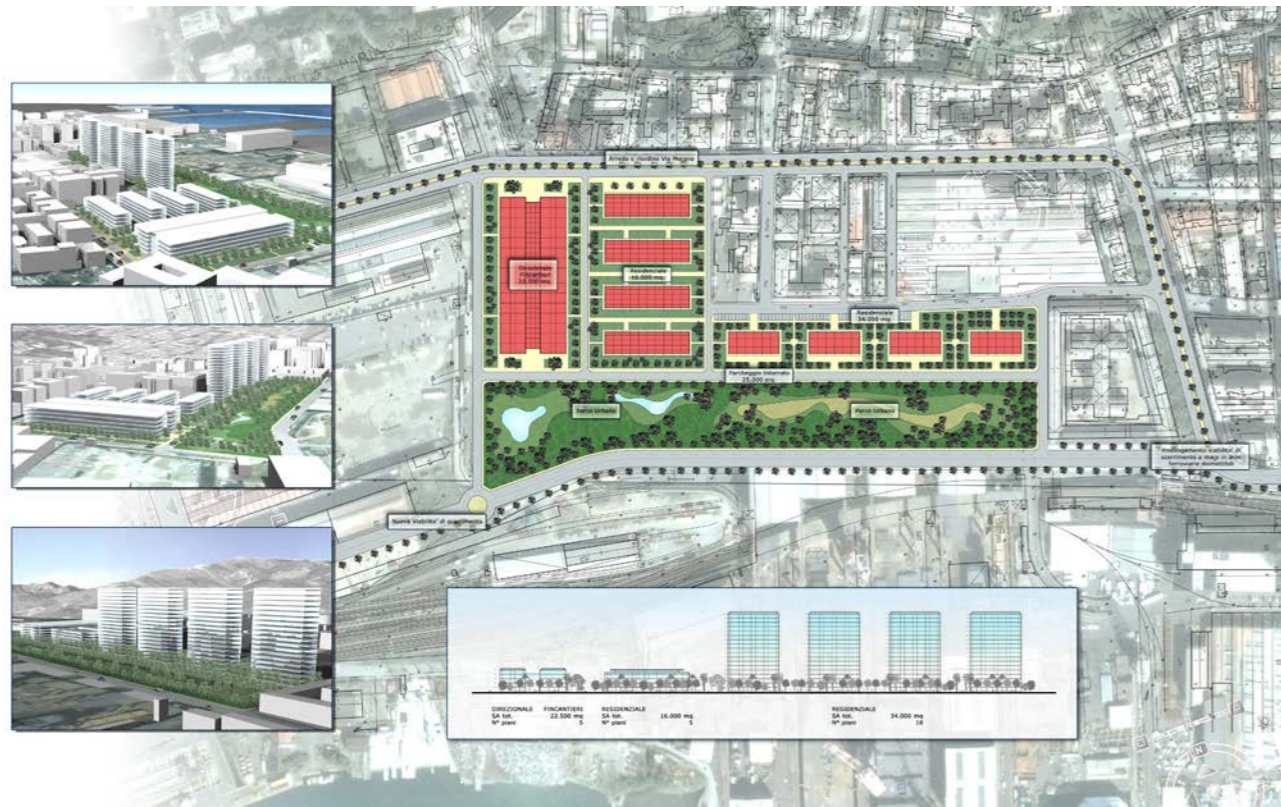

LOCALISATION : GÈNES (ITALIE)
 MAÎTRISE D'OUVRAGE : FINCANTIERI CNI SPA
 ANNÉES : 2003 | 2008
 SURFACE DU SITE : 380 000 M²
 SURFACE DU PROJET : 270 000 M² SDP
 MONTANT DES TRAVAUX : 650 000 000 €
 STATUT : NON CONSTRUIT

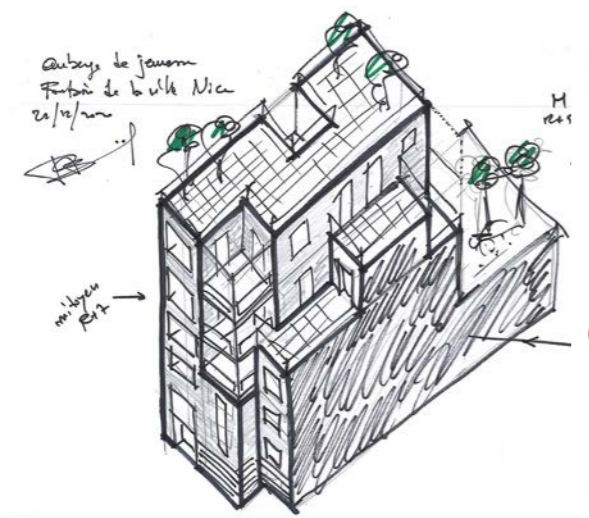
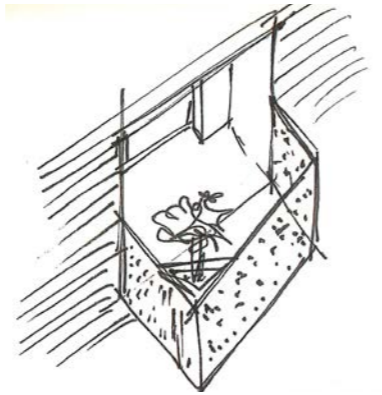
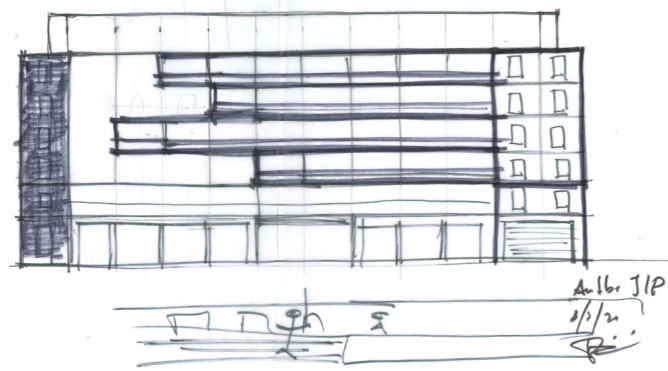

ATELIER BANDINI ARCHITECTES
14, rue Catherine Ségurane
06300 Nice, France
+33 (0)4 93 31 72 48
atelier@paolobandini.com
www.paolobandini.com



© Atelier Bandini Architectes, 2021
© Paolo Bandini, 2021

CONTACTS

ATELIER
BANDINI
ARCHITECTES