

Michel Calvo Architecte

D.P.L.G

CURRICULUM VITAE : 1996 – 2018

71, boulevard Bineau
92200 Neuilly sur Seine
Port : 06 16 06 42 94
Mail : mcalvo@michelcalvo.archi
Site internet : www.michelcalvo.archi



Inscrit à l'Ordre
des architectes

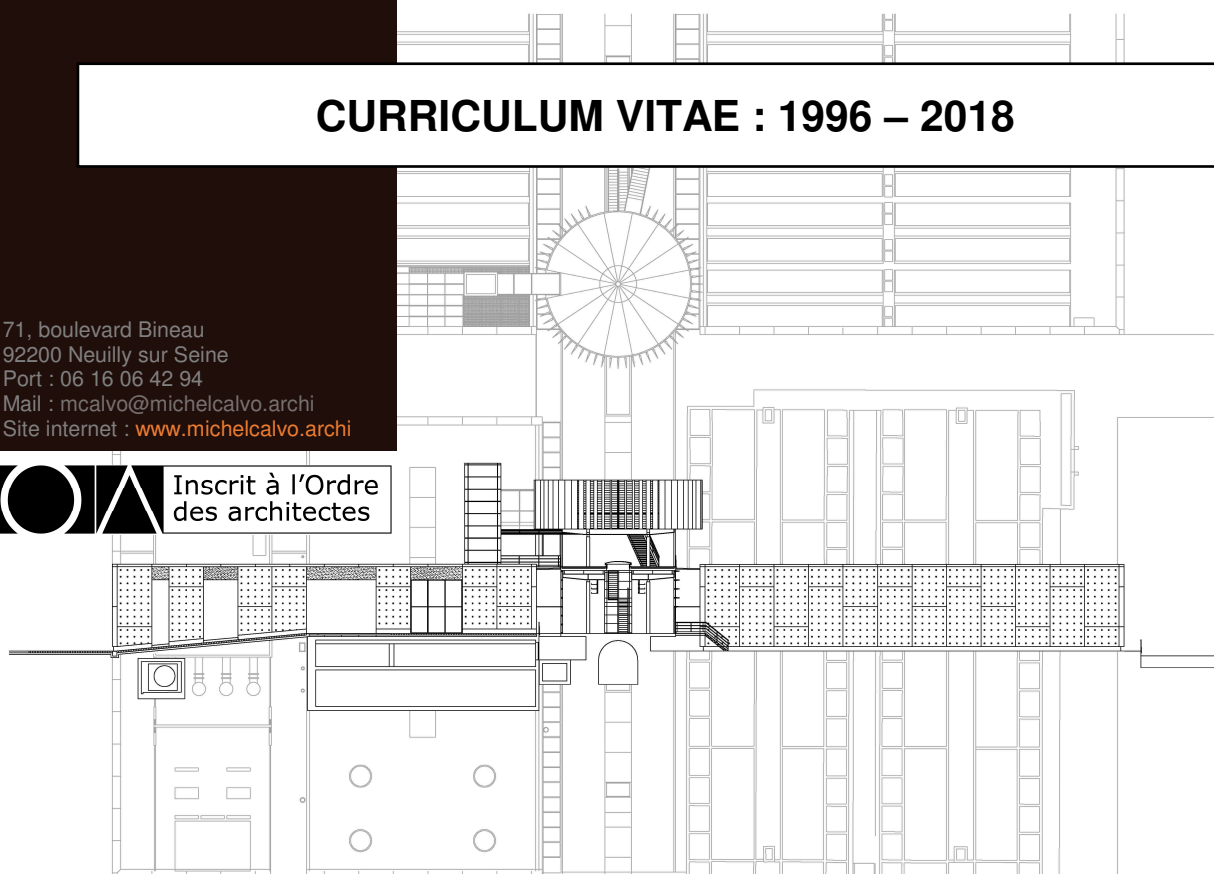

Depuis janvier 2015, **je suis architecte indépendant**, gérant de ma société : **Michel Calvo Architecte**.

De février 2015 à mai 2018, j'ai collaboré avec l'agence d'architecture Atelier COS comme assistant chef de projet jusqu'en 2016 pour la réhabilitation de l'hôtel Ritz Paris et jusqu'à fin avril 2018 comme chef de projet pour la reconstruction après incendie de la zone Cambon.

J'ai durant mon expérience professionnelle collaboré à la conception, réalisation et maîtrise d'œuvre de nombreux projets.

J'ai acquis au sein du bureau d'étude Ciec-engineering la maîtrise complète de dossiers allant de ses différentes phases de conceptions (coordination de l'ensemble des intervenants : économistes, ingénieurs TCE, bureau de contrôles...) jusqu'au suivi d'exécution (réunions de chantier, visa, administratif...).

Cette expérience est venue compléter mon enrichissante collaboration au sein de l'agence d'architecture Jacques Ferrier, plus axée sur la conception et la réflexion architecturales.

Je propose aujourd'hui des missions de collaboration avec des cabinets d'architectures, des bureaux d'étude ou de maîtrise d'œuvre d'exécution.

Je serais très intéressé de rejoindre votre agence pour partager et enrichir mon expérience avec vos équipes.

Dans l'attente de vous rencontrer et en vous remerciant de l'attention que vous porterez à ce courrier, veuillez agréer, Madame, Monsieur, l'expression de mes salutations respectueuses.

Depuis janvier 2015 : architecte freelance Collaboration avec l'agence d'architecture Atelier COS:

- **2017-2018** : Boutique Haute joaillerie rue de la Paix (suivi de chantier)
- **2016-2018** : Hôtel Ritz Paris (chef de projet, reconstruction du bâtiment Cambon)
- **2015-2016** : Hôtel Ritz Paris (suivi de chantier, Visas, AOR sur Resolving)



De 2003 à 2014 : avec le Bureau d'étude CIEC Engineering: Département architecture / Moex:

- **2011-2014** : Hôtel Peninsula Paris - maîtrise d'œuvre d'exécution



- **2011-2011** : Hôtel Sofitel Arc de Triomphe – 2 chambres témoins et circulation - suivi de chantier

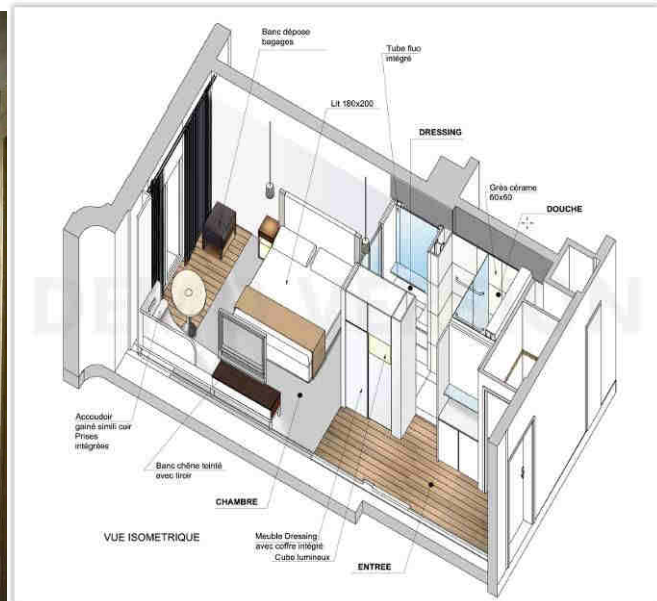

- **2009-2010** : construction d'un hôpital au Tchad – DCE / VISA



- **2008-2009** : construction d'une nouvelle aéroport à Duchanbé Tadjikistan – DCE

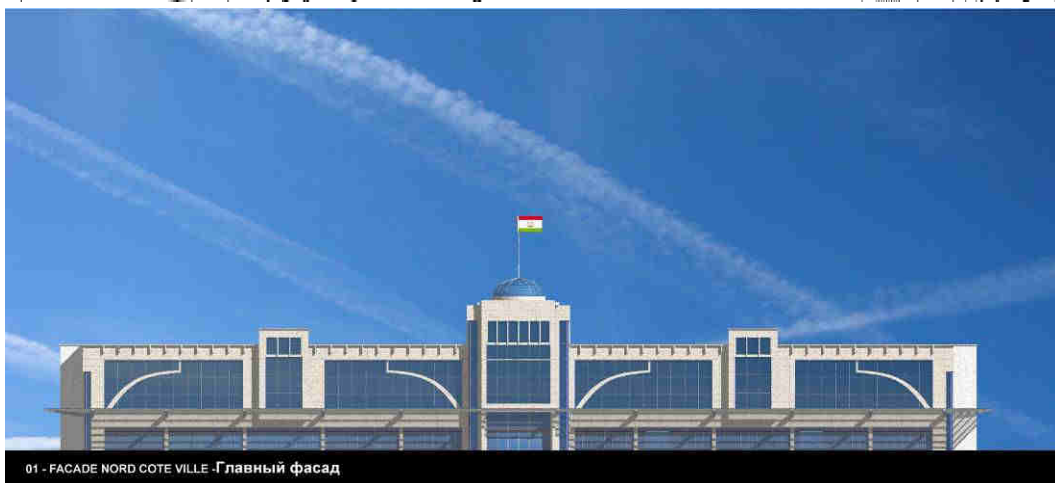
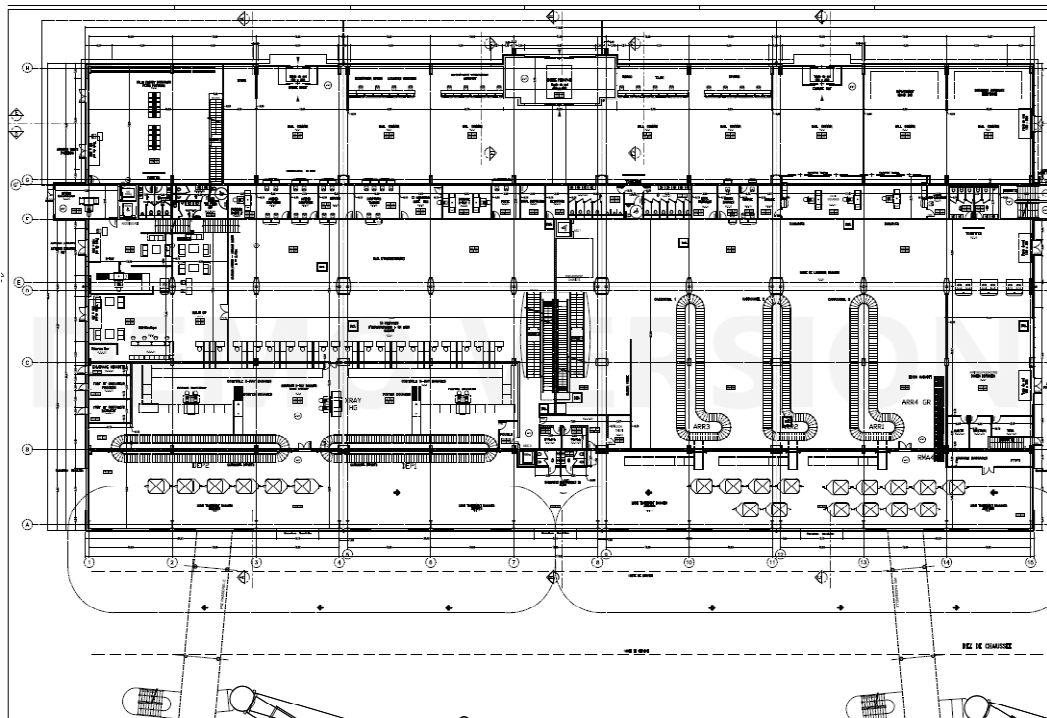

- **2009-2010: ECF Matoury Guyane, Espace Consulaire de Formation - DCE / VISA**

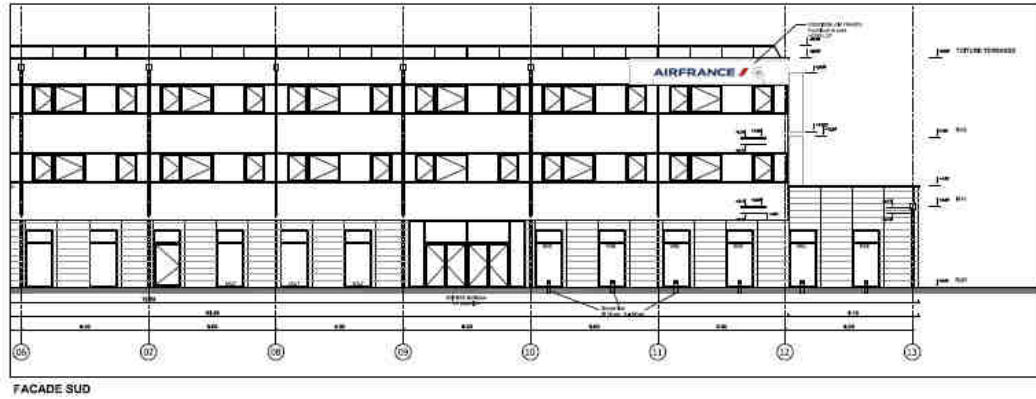

- **2007-2008: Société Générale, réaménagement d'un plateau tour Valmy en salle de marché - DCE / Suivi de chantier**

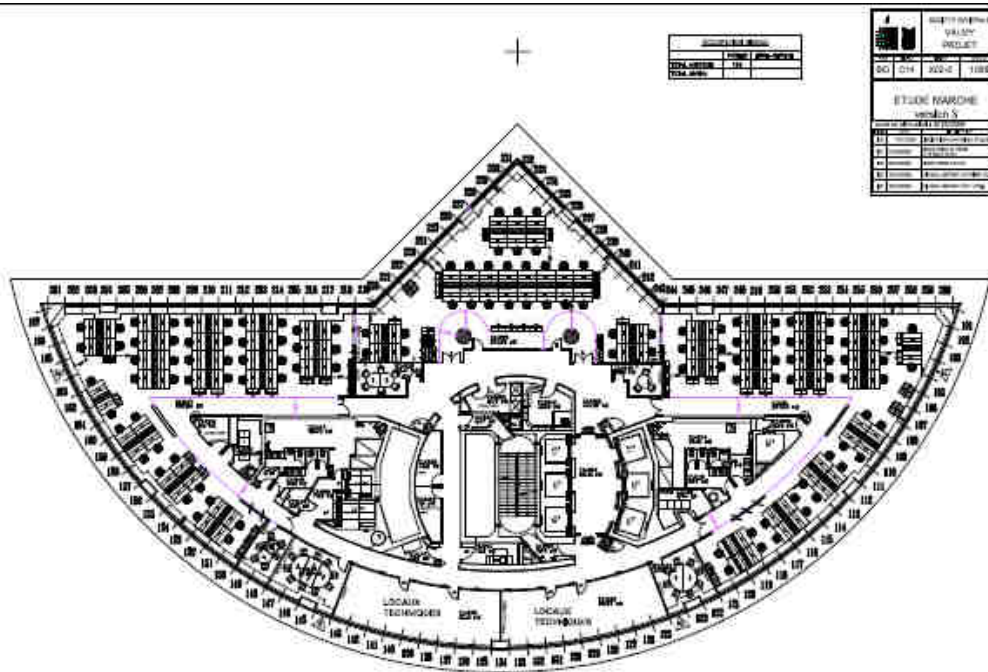

- **2006-2009** : réhabilitation d'un bâtiment en logements à Limoges – DCE / VISA / Suivi de chantier



- **2007-2009** : Hôtel NILAIA 5* à Saint Barthélemy – APD / DCE / ACT

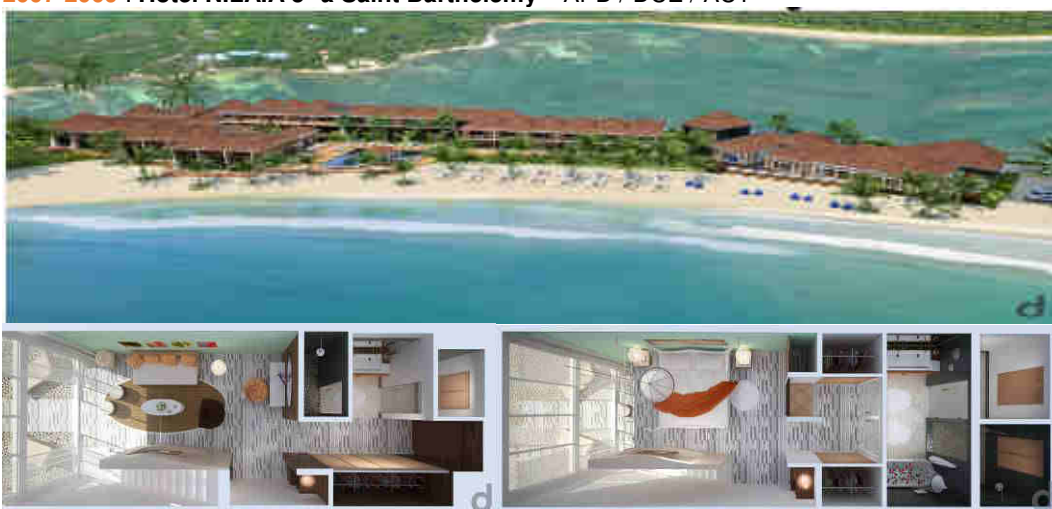

- **2004-2006**: Gare SNCF de Vert de Maisons – APD / DCE / Suivi de chantier



De 1996 à 2003 : avec l'Agence d'architecture Jacques Ferrier:

- **1999-2003** : Atelier de dépôt des tramways et bus de Valenciennes – APS / APD/ DCE



- **1998-2003** : Atelier et garage des tramways de Bordeaux – APS / APD/ DCE / Suivi de chantier



- **1997-2002** : Extension du collège L. Jovet de Gamaches - APS / APD/ DCE / Suivi de chantier



- **1999-2000** : Maison d'été à Limoux – DCE

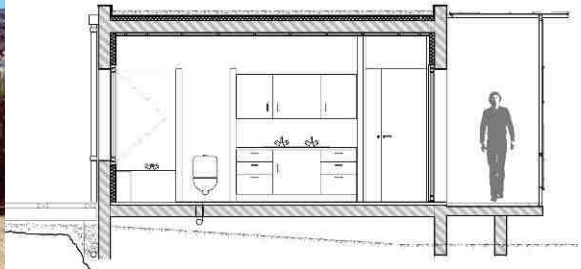

- **1997-1999** : bureaux et laboratoires universitaires Isomer à Nantes – APS / APD / DCE

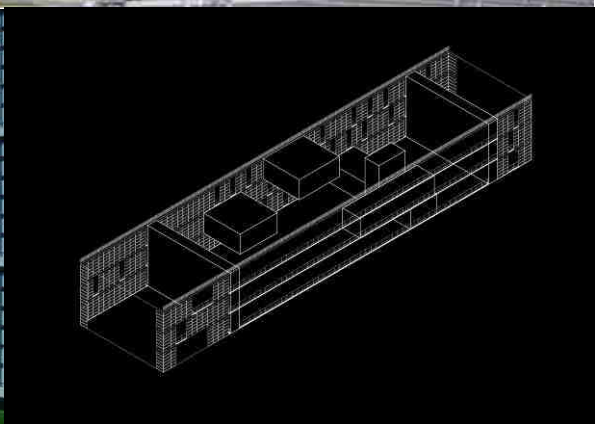

- **1992-1999** : Usine de traitement des eaux à Joinville le Pont (chantier)

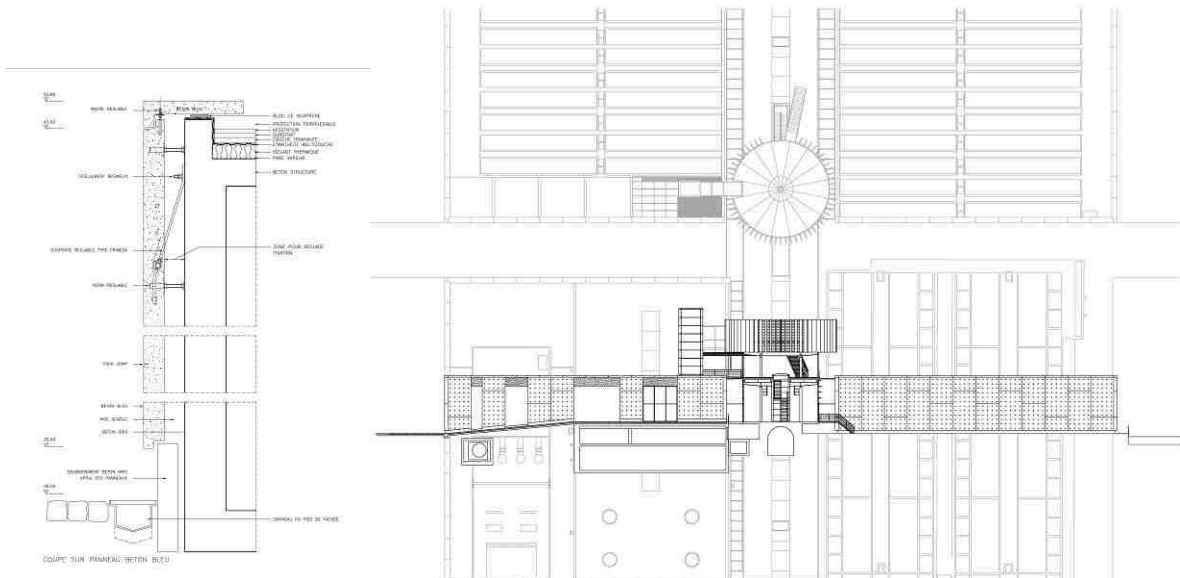

- **1996-1997** : Centre de secours principal à St-Nazaire - APS / APD / DCE



- **1996-1999** : Pôle d'essai des véhicules du Technocentre Renault à Guyancourt - DCE

