



monic vie
architecte dplg

19/21 rue de Vierzon
41400 MONTRICHARD

Port. 06 21 04 13 07
[monicvie.architecte@
gmail.com](mailto:monicvie.architecte@gmail.com)



Atelier MONIC VIE

- ATELIER MV

YVELINES, HERMERAY (78125)

Réalisation d'une maison neuve - structure bois -150m²

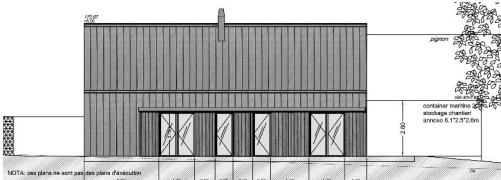
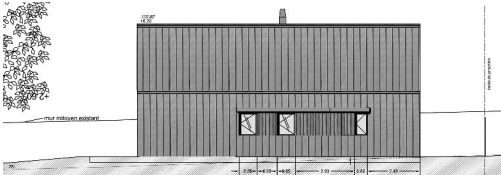
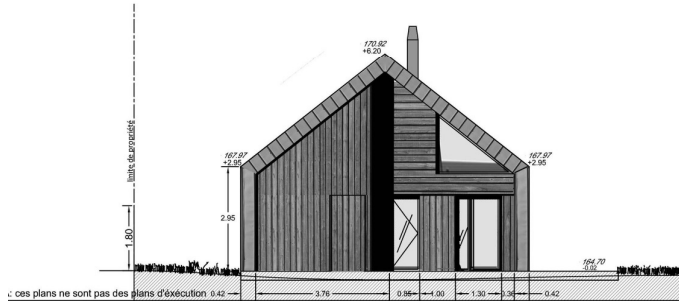
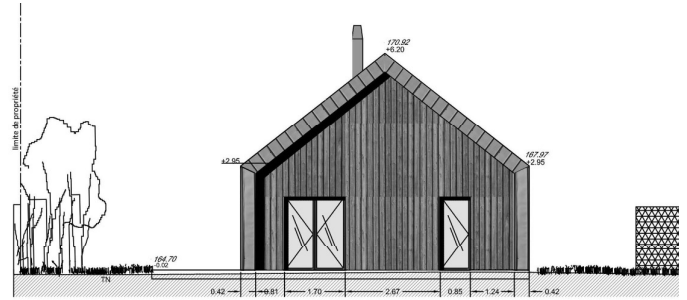

PARIS (75018)
Rénovation d'un appartement, 45 m²



HOUILLE (78550)

Extension neuve et rénovation existant – 180m²



PARIS (75018)

Unification de 2 appartements, 170 m²

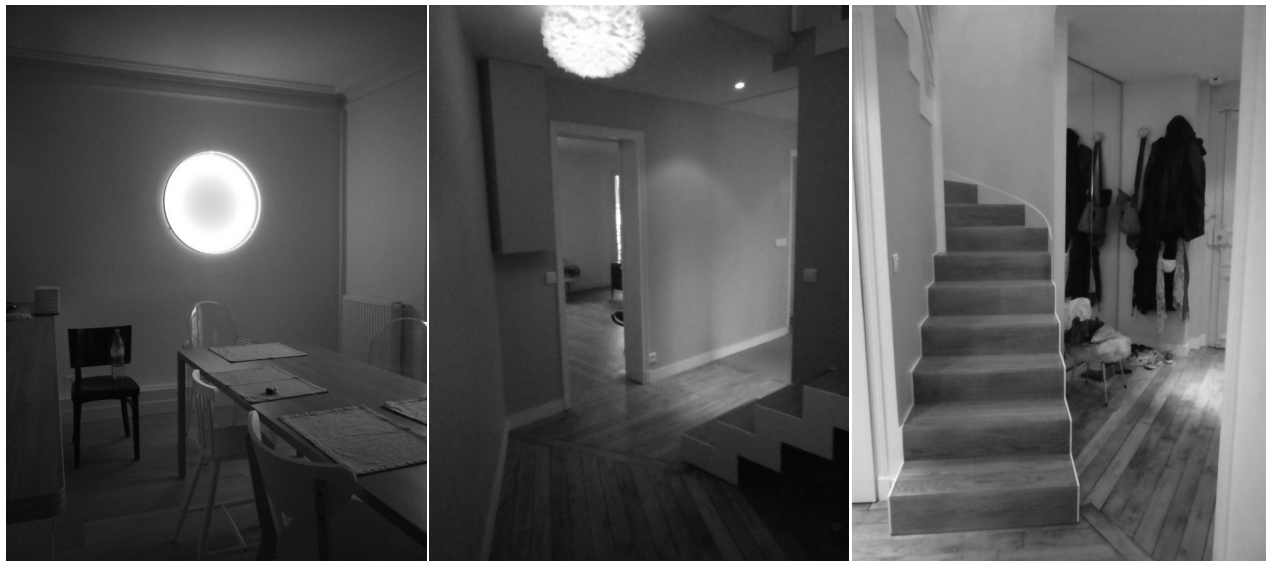

RAMBOUILLET (78120)
Extension d'une maison, 50 m²

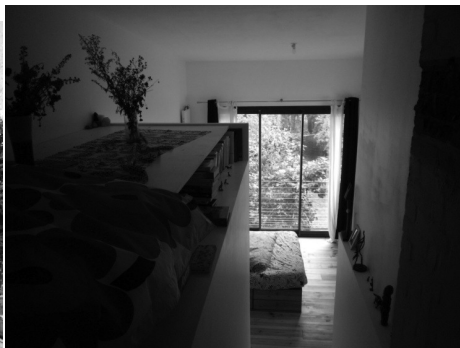

LA VARENNE SAINT HILAIRE (92210)

Rénovation d'une maison, 150 m²



PARIS (75017)
Rénovation d'un appartement 85 m²



IGNY (91430)

Construction d'une maison individuelle 250 m²

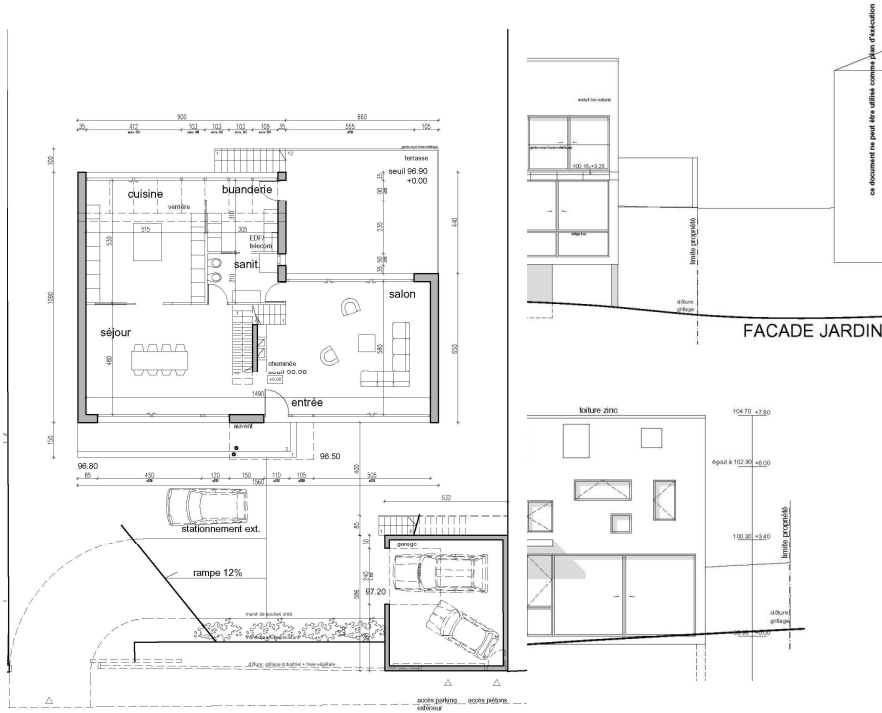

VILLIERS SUR SEINE (77114)

maison individuelle,
restructuration et réaménagement intérieur 120 m²

Plan existant

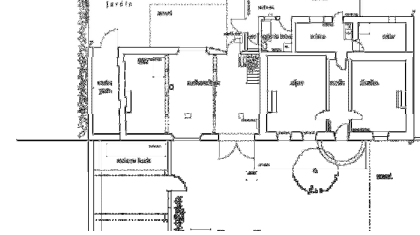

Plan du projet

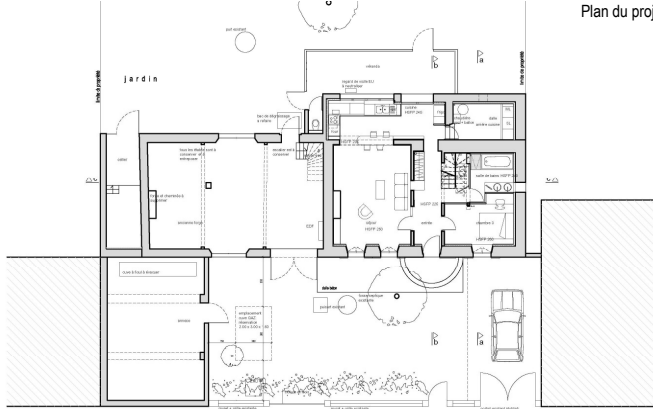

Coupes du projet



CLAMART (92140), rue d'Arménie
extension, 63m², terrasse et aménagements extérieurs

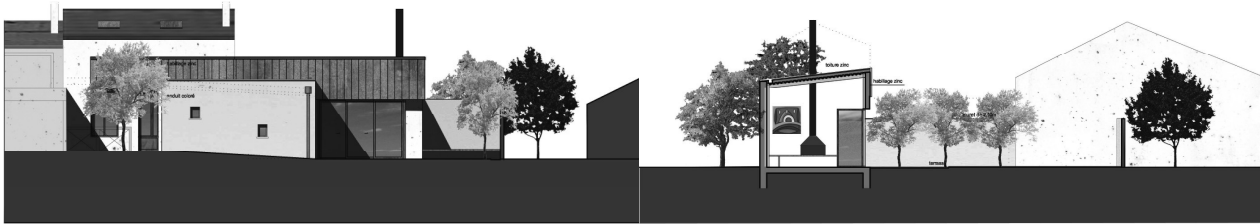

REIGNAC SUR INDRE (37310),
Construction d'un garage



Participation ECO HABITAT

FORUM ECO HABITAT 2012 du Parc naturel régional de la Haute Vallée de Chevreuse/Alec SQY à Châteaufort (78)

Le festival des ALTERNATIVES -ALTERNATIBA RAMBOUILLET 2015 (78)

FORUM ECO HABITAT 2014 du Parc naturel régional de la Haute Vallée de Chevreuse/Alec SQY à la Fondation Coubertin (78)

Organisation d'une visite d'une extension bois (78) Rambouillet organisation Alec SDY 2015 : *promouvoir les économies d'énergies et les énergies renouvelables*

Vers un développement durable

Extension d'une maison de ville

fiche d'identité
 ATELIER D'ARCHITECTURE RAMBOUILLET (AR)
 DIRECTION D'ART
 PROGRAMMEUR
 MAÎTRE D'ŒUVRE
 MARCHÉ DE TRAVAUX
 COORDONATEUR D'ÉQUIPE
 COORDONATEUR GÉNÉRAL
 COLLABORATEURS

Structures en bois, bardage en mélèze, isolation en laine de bois - chassis I.A.E. 3, 4, 5, 7, une terrasse bois sur pilotis, bords, abri avec habitation de planis. Le volume du corps existant est repris, alors que l'extension, avec une toiture à faible pente à l'origine des caractéristiques contemporaines. L'intégration et les ouvertures ont été prévues pour maintenir des déplacements transposables pour optimiser les apports solaires passifs notamment avec des ouvertures exposées (ouest et sud) - chassis I, 10.

à l'initiative de Madame Monic VE

Portrait & spécificités

À l'intersection de l'urbanisme et du monde de l'habitat à l'extrême d'un territoire bois en milieu, se fait un territoire d'habitat bois. Le projet est inscrit dans une zone boisée et de haute valeur paysagère. L'architecture est à l'écoute de son environnement et propose une extension respectueuse de l'existant, qui lui permet de retrouver son caractère et de proposer une réponse adaptée.

insertion dans le site

Cette maison de ville est située dans un quartier pavillonnaire, à proximité de la gare de Rambouillet. Le terrain est de 600 m² au sol de forme rectangulaire, boisée au sud-ouest. L'urbanisme est de type « zone d'habitat individuel » et est soumis à l'interdiction d'un crénelé et au respect de la ligne du toit au sud-est. La prise des contraintes du projet est de faire de l'habitat une évidence permanente, avec une espace double et élargissant.

Des professionnels à l'écoute

Pendant tout le week-end, une quarantaine de professionnels de l'éco-construction et de l'éco-gestion orienteront les visiteurs vers les solutions les plus adaptées à leurs projets.

• Des architectes et des bureaux d'études

Permanence d'architectes et de bureaux d'études spécialisés en construction écologique. Spécialistes du conseil personnalisé pour du neuf ou la rénovation et porteurs des solutions les plus adaptées.

Exceptionnellement lors de cette visite vous découvrirez deux projets : une réhabilitation et une extension écologiques. Visite animée par l'ALEC SQY dans le cadre de l'Espace Info Energie de Rambouillet, en compagnie des propriétaires et architectes.

- DESRIPTIF RÉHABILITATION MAISON DU 19ÈME**
 Propriétaire et architecte : Monsieur Paul RACETTE
- Modifications architecturales importantes et création de deux logements à l'étage,
 - Renforcement de l'isolation des parois par l'intérieur en laine de bois et traitement de l'étanchéité à l'air,
 - Chaudière à granulés de bois de 35 kW pour le chauffage et l'eau chaude sanitaire des trois logements,
 - Installation de 12 panneaux solaires photovoltaïques d'une puissance de 3 kWc.

- DESRIPTIF EXTENSION EN BOIS**
 Architecte : Madame Monic VE
- Création de l'extension en 2011 sur une maison existante du début du 19ème,
 - Ossature avec isolation en laine de bois et finition en bardage bois (mélaéz) » menuiseries en aluminium,
 - Raccordement sur le chauffage existant.

PROGRAMME

Réhabilitation | Extension

INSCRIPTION OBLIGATOIRE

DÉBOURÉ

- Visite de 10h à 12h, rendez-vous à 9h50 à la gare de Rambouillet.
- Suite à votre inscription vous recevrez un courriel de confirmation et, une semaine avant le plan du lieu de rendez-vous.

FORUM ECO-HABITAT
 au Moulin d'Ors à Châteaufort

20-21 octobre 2012
 Entrée libre

01 30 52 09 05
www.parc-naturel-chevreuse.fr

FORUM ECO-HABITAT
 11 ET 12 OCTOBRE
 Fondation de Coubertin

ÉCO RENOVER NOMISER

5ÈME ÉDITION

GRATUIT à Saint-Rémy-lès-Chevreuses
www.parc-naturel-chevreuse.fr 01 30 52 09 09



En agence

2-En agence

(Mission freelance ou autre contrat)

BUREAUX Rénovation immeuble de bureaux - Rue Beaujon - PARIS08

Maître d'ouvrage : Groupe ATLAND

Coût estimatif des travaux : nc

Calendrier : 2022 - mission conception au DCE

aménagement intérieur de bureaux , comprenant Space planning, Halls, Bureaux, Circulation, etc...

- Création et développement de l'identité et du concept pour la conception et l'aménagement des bâtiments existants :

diverses phases : conception, de l'APS au DCE lot architecture intérieurs, recherche d'ambiance, de mobiliers et agences.

AGENCE CALQ - pole architecture intérieure avec Noëlla RUBIN

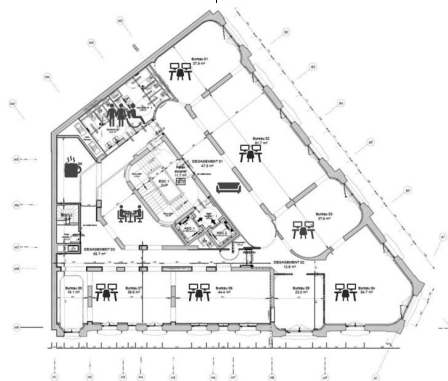

BUREAUX aménagement- BOULOGNE BILLANCOURT- 2021

Maître d'ouvrage : Groupe LEGEND

Coût estimatif des travaux : nc

Calendrier : 2021 - mission conception au DCE

aménagement intérieur de bureaux , comprenant Space planning, Halls, Bureaux, RIE, Cafétéria, Auditorium, etc...

- Création et développement de l'identité et du concept LEGEND pour la conception et l'aménagement des bâtiments existants :
diverses phases : conception, de l'APS au DCE lot architecture intérieurs, mobiliers et agencesurs.

AGENCE CALQ - pole architecture intérieure avec Noëlla RUBIN

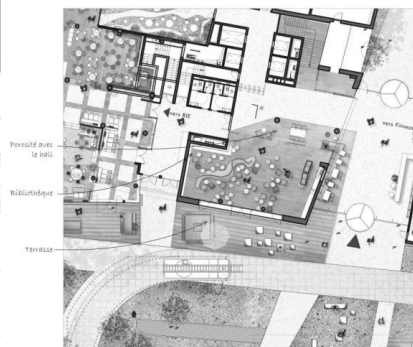

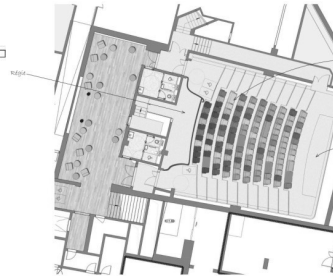
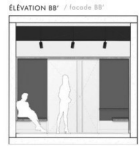
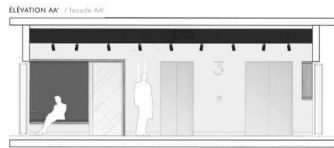
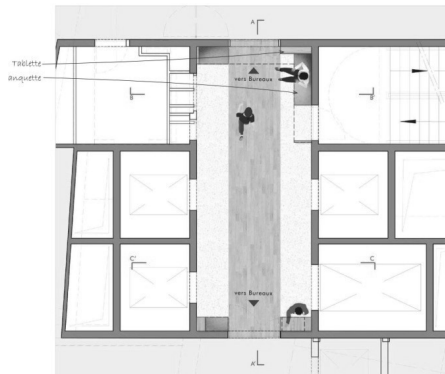

La poste du Louvre - BUREAUX aménagement- PARIS- 2021

Maître d'ouvrage : - LA BANQUE POSTALE

Coût estimatif des travaux : nc

Calendrier : 2021 - mission conception au DCE et EXE agenceurs

- Création et développement de l'identité et du concept pour la conception de bureau, 10 000m²,

- Réalisation des dossiers DCE: lot architecture intérieurs et agenceurs

- Création de mobiliers

- Missions synthèse au cours de chantier avec les agenceurs.

AGENCE CALQ - pole architecture intérieure avec Noëlla RUBIN et Valérie TERZULLI



PRO BUREAUX REHABILITATION - PARIS- 2021

Maître d'ouvrage : MAF – chemin vert

Coût estimatif des travaux : nc

Calendrier : 2021 - mission PRO

AGENCE CALQ - pole architecture intérieure avec Noëlla RUBIN

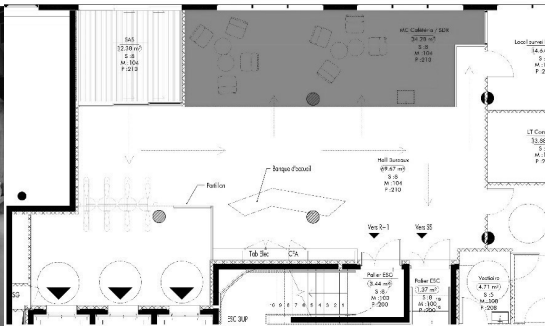
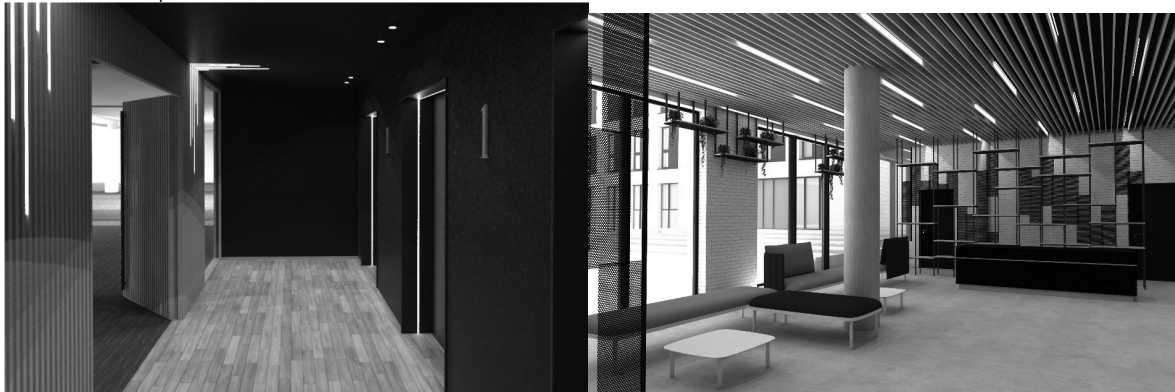

EXE/PRO BUREAUX REAMENAGEMENT de L'ENSEMBLE IMMOBILIER - PARIS- 2021

Maître d'ouvrage : AGRICA - Iena

Coût estimatif des travaux : nc

Calendrier : 2021 - mission PRO

AGENCE CALQ pole architecture intérieure avec Noëlla RUBIN

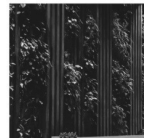
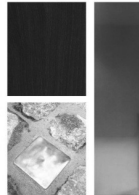
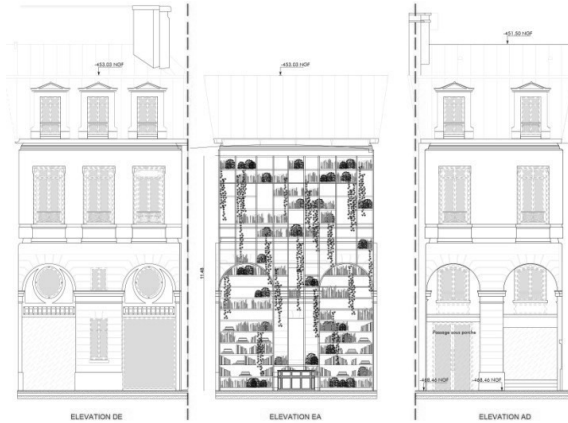

MATERIAUX
HALL SOUS VERRIÈRE

EGIS - HOTEL CHEVAL BLANC - SAMARITAINE (Paris)

de JUIN 2016 à MAI 2020

ARCHITECTE SYNTHÈSE ET PILOTAGE CHANTIER

de multiples intervenants directs, réalisation de 75 chambres, et 2 suites (avec Piscine, Spa, Home cinéma...)

COORDINATION DES ÉTUDES ET PILOTAGE DES TRAV

-Supervision de la synthèse technique de l'entreprise générale VINCI PETIT - gros œuvre et lots techniques

-pilotages des études agencement, décoration PETER MARINO Architect_Décorateur , NY

-Suivi proposition technique et correction des travaux de l'entreprise générale, -Synthèse avec les agences

-Pilotages des travaux agencement



APS/PC – 5 logements – ORPHIN - 2012

Maître d'ouvrage : ORPHIN

Calendrier : APS/PC

Agence d'architecture Laurent POUYES / LA VILLA

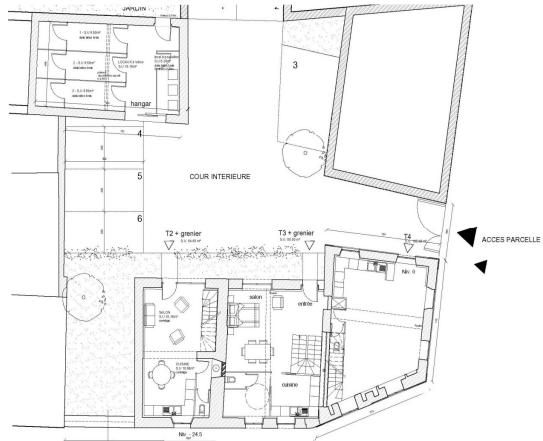

PRO - boutique de luxe MONACO

Maître d'ouvrage : CHANNEL - décorateur Peter MARINO

Coût estimatif des travaux : nc

Calendrier : APS/PC / APD

Agence d'architecture Isabel MIENECKE

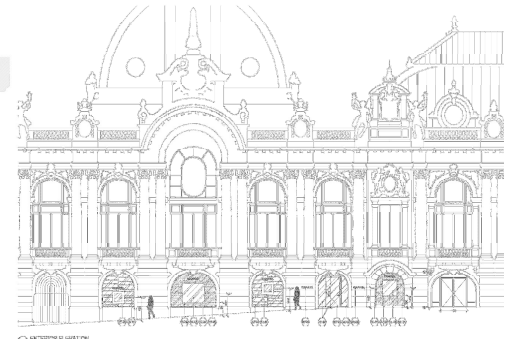
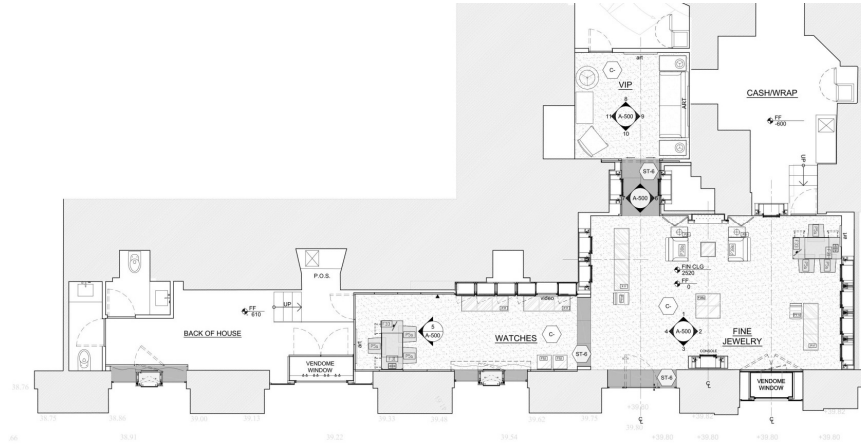

CONCOURS –groupe scolaire N°3, Magny le Hongre (77)

Maître d'ouvrage : SAN val d'Europe

Surface : 3000 m²

Coût estimatif des travaux : 5.2 M € ht Calendrier : février 2006

Equipe : Gaëtan LE PENHUEL : mandataire et atelier d'architecture Monic VIE : architectes, Tech ingénierie : BET , acoustique & conseil : acousticien, Christophe Hurgo : perspectiviste.



Vue sur le parvis des entrées

façade
des entrées



façade
de la rue



CONCOURS –collège du Vieux Pont de Sèvres, Boulogne Billancourt (92)

Maître d'ouvrage : conseil général des Hauts de Seine

Surface : 9000 m²

Coût estimatif des travaux : 16 M € ht Calendrier : février 2008

Equipe : **concours lauréat**

Agence d'architecture Antoine DAUDRE VIGNIER: mandataire et Monic VIE : architectes, COTEC : BET + HQE ,OLGGA: perspectiviste.

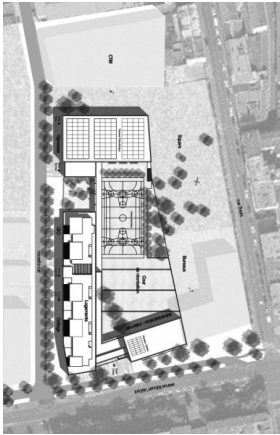

CONCOURS –35 logements + commerces, Thiais (91)

Maître d'ouvrage : Immobilière 3F Surface : 3 500m²

Coût estimatif des travaux : 4.5 M € ht Calendrier : juin 2008

Equipe : **concours lauréat**

Agence d'architecture Antoine DAUDRE VIGNIER: mandataire et Monic VIE : architectes, Incet : BET ,OLGGA: perspectiviste



- merci -

Port. 06 21 04 13 07 - monicvie.architecte@gmail.com