

## Marc PELLERIN – architecte DPLG

Le Breuil – 23430 Saint Pierre Chérignat

Tel. : 05 55 64 30 39

[marc.pellerin23@orange.fr](mailto:marc.pellerin23@orange.fr)

Inscription à l'Ordre des architectes du Limousin

En Mars 1996 – n°369

SIRET : 404 451 353 00019

## EQUIPEMENT TECHNIQUE

- 1 ordinateur de bureau avec logiciel de dessin Allplan de Nemetschek
- 1 ordinateur portable DELL
- 1 photocopieur couleur MP C2000 de rex rotary
- 1 traceur DesignJet 500PS Plus 107 cm. (AO)
- appareil photo numérique Sony

## PRINCIPALES REALISATIONS

- Aménagement de logements locatifs  
Commune de Montboucher (23) : 3 logements (ancien presbytère)  
Commune de Saint Martin - Sainte Catherine (23) : 1 logement (poste)  
Commune de Faux Mazuras (23) : 1 logement (mairie)  
Commune de Saint Pierre Chérignat (23) : 1 logement  
Commune de Sauviat sur Vige (87) : 2 logements  
Commune de Montboucher (23) : 2 logements (la poste)  
Commune de Saint Amand Jartoudeix : 2 logements à Colombeix
- Aménagement du Foyer des Jeunes : Le Stade à Sauviat sur Vige (87)
- Consolidation de la voûte et restauration intérieure : Eglise Saint Roch à Saint Amand Jartoudeix
- Maison individuelle à Ossature Bois  
Jeanjean à Montboucher (23), Schinkel à Saint Pierre Chérignat (23),  
Badiou à Beaumont du lac (87), Fenille à Nedde (87), Poulidor à  
Montboucher (23), Roudet au Monteil auvicomte (23), Lozach à  
Bourganeuf
- Rénovation du Gymnase Communal à Bourganeuf (23)
- Rénovation d'un immeuble à Limoges (87) : création de 5 logements.
- Extension Salle de Loisirs : Commune de Saint Pierre Chérignat (23),  
Montboucher, Saint Martin-Sainte Catherine
- Aménagement de bureaux : Cosylva à Bourganeuf (23).
- Aménagement d'un Bâtiment – Vestiaires et garage – SICTOM du  
canton de Saint Léonard de Noblat (87).
- Aménagement de l'école primaire – Commune de Sauviat sur Vige (87).
- Creusalis - OPD d'HLM de la Creuse :  
Rénovation et création de 6 logements locatifs rue du Billadour à  
Bourganeuf (23).  
Construction de 4 Pavillons à la Chapelle Taillefert (23)  
Construction de 4 Pavillons à Masbaraud Mérygnat (23)  
Construction de 4 Pavillons à Saint Vaury (23)  
Construction de 4 Pavillons à Saint Eloi (23)
- Construction et Rénovation de maisons individuelles : Fenardon à Saint  
Pierre Chérignat, Jabaud au Chatenet en Dognon, Renon à Saint  
Léonard de Noblat, Picard à Sauviat sur Vige, Bonnetblanc à Chatelus le  
Marcheix, Bouthillon à Moissannes, Parot à Masbaraud Mérygnat, Glomet  
à Sardent
- Construction de garages pour les services techniques de saint Léonard  
de Noblat (87).
- Aménagement de la cuisine du restaurant scolaire à Sauviat sur Vige.
- Aménagement et Extension de la cantine scolaire au Chatenet en  
Dognon (87).
- Construction d'un atelier communal à Saint Pierre Chérignat (ossature  
bois)
- Réhabilitation d'un immeuble pour l'aménagement de commerces et de  
bureaux à Pontarion (CIATE)
- Construction de la maison DELOUS à Masbaraud Mérygnat –  
brique monomur – label BBC effinergie
- Restructuration de la mairie du Chatenet en Dognon avec Mise en  
accessibilité aux personnes handicapées
- Aménagement de l'ancienne gendarmerie d'Ahun en Maison Médicale  
CIATE



MAISON INDIVIDUELLE  
23430 SAINT PIERRE CHERIGNAT

Maître d'Ouvrage : Mr et Mme SCHINKEL  
Maison à Ossature bois

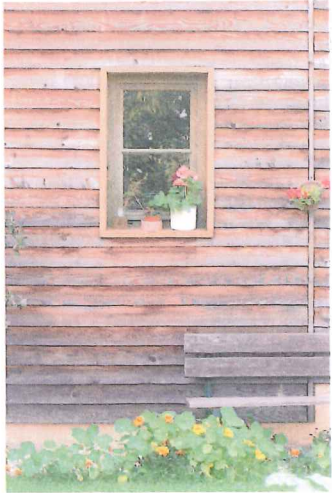





**MAISON INDIVIDUELLE**  
**Labellisé BBC Effinergie – Octobre 2011**  
**23400 Masbraud Mérignat**

Construction en brique Monomur de 46.5 cm. d'épais  
 Isolation laine de roche projetée  
 Pompe à chaleur sur forage géothermique.  
 Plancher chauffant basse température  
 Ventilation double flux

CEP Effinergie : 63.3 KWh/m<sup>2</sup>  
 (CEP ref. Effinergie : 65,0KWh/m<sup>2</sup>)

Etanchéité à l'air du Bâtiment Q4 = 0.28m<sup>3</sup>/h.m<sup>2</sup>  
 ( Q4 réf. Maxi = 0.60m<sup>3</sup>/h.m<sup>2</sup>)

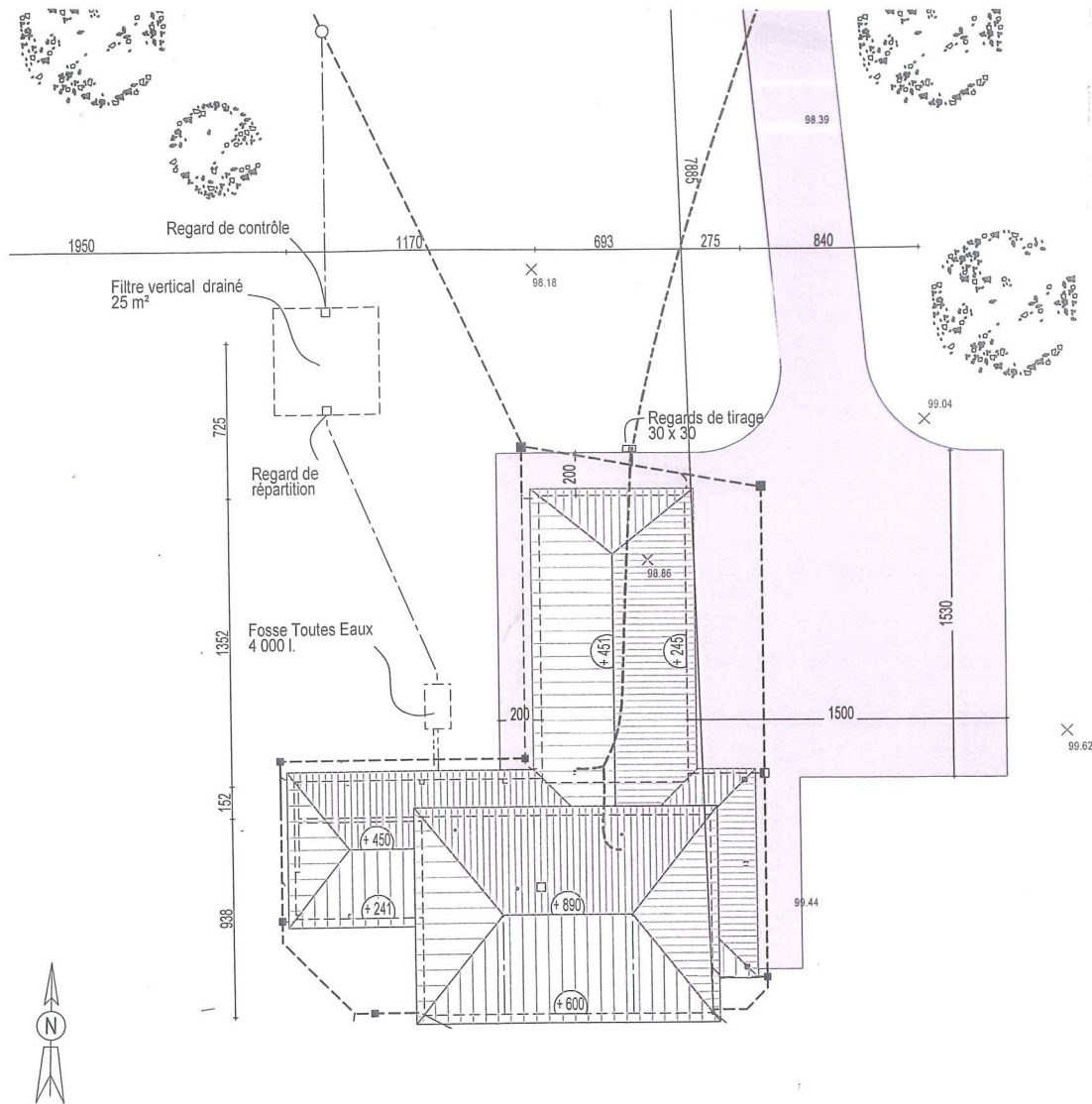

Mons PELLERIN - Architecte DPLG





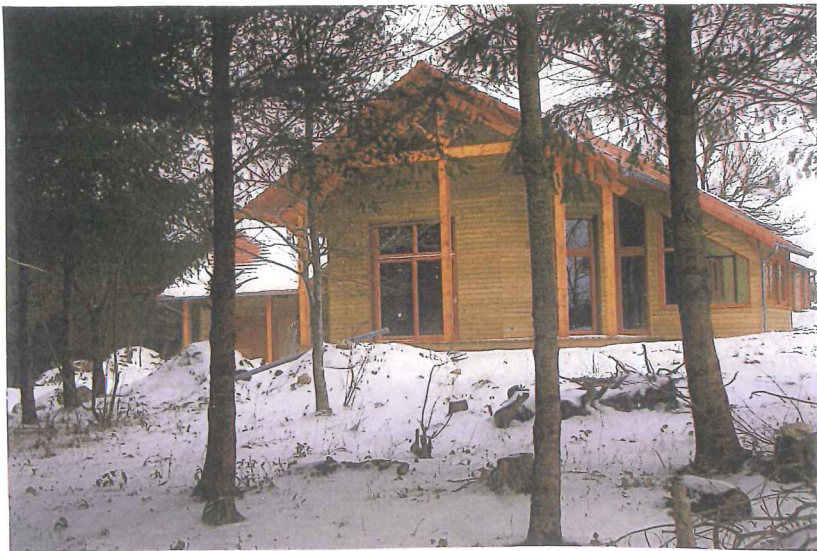

**MAISON à OSSATURE BOIS  
LE MONTEIL AU VICOMTE (23)**

Maître d'Ouvrage : Mme ROUDET

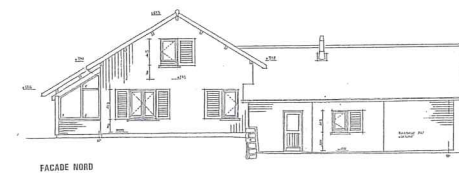
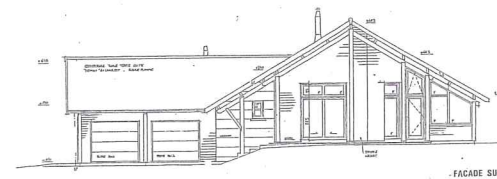
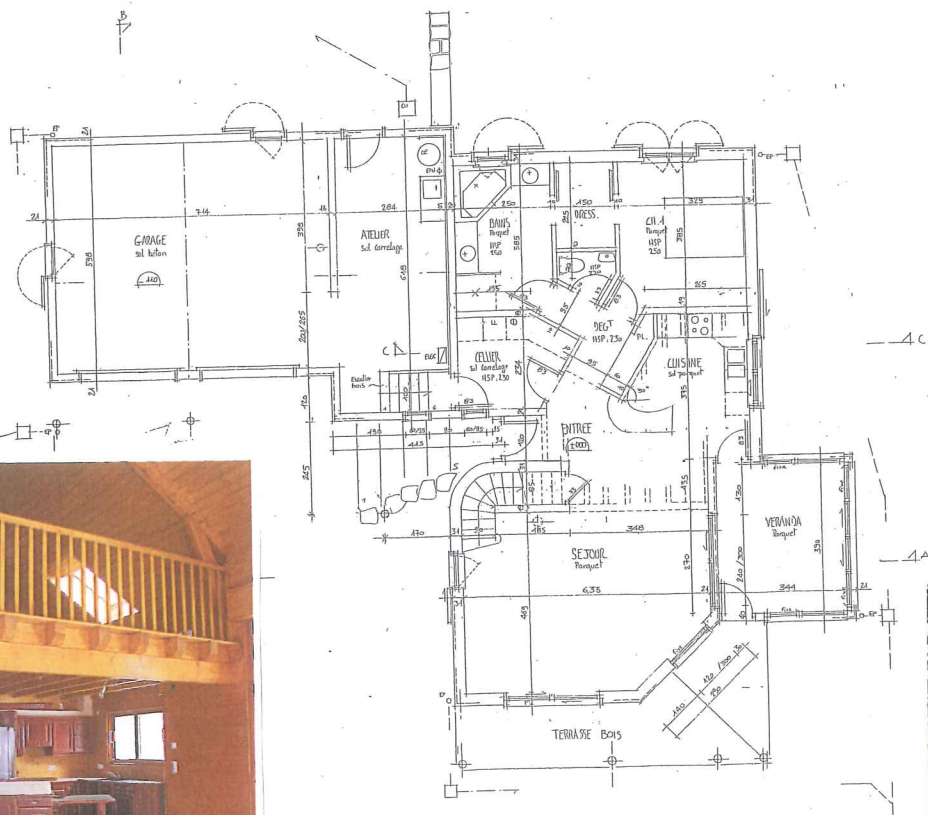
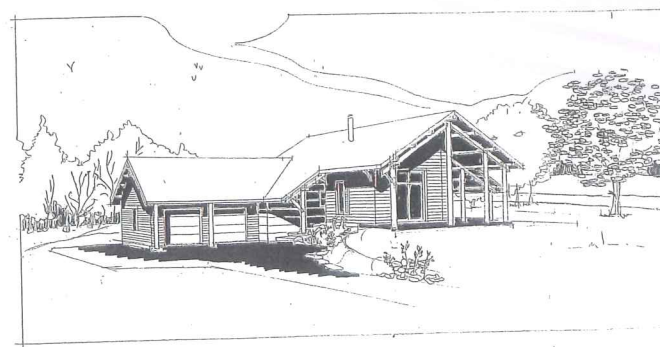



Construction de 4 pavillons.  
 23000 Saint Eloi.  
 2 T4 - 2 T3  
 Maître d'ouvrage : CREUSALIS

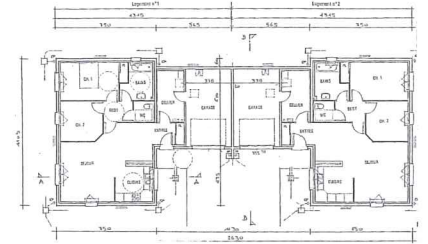
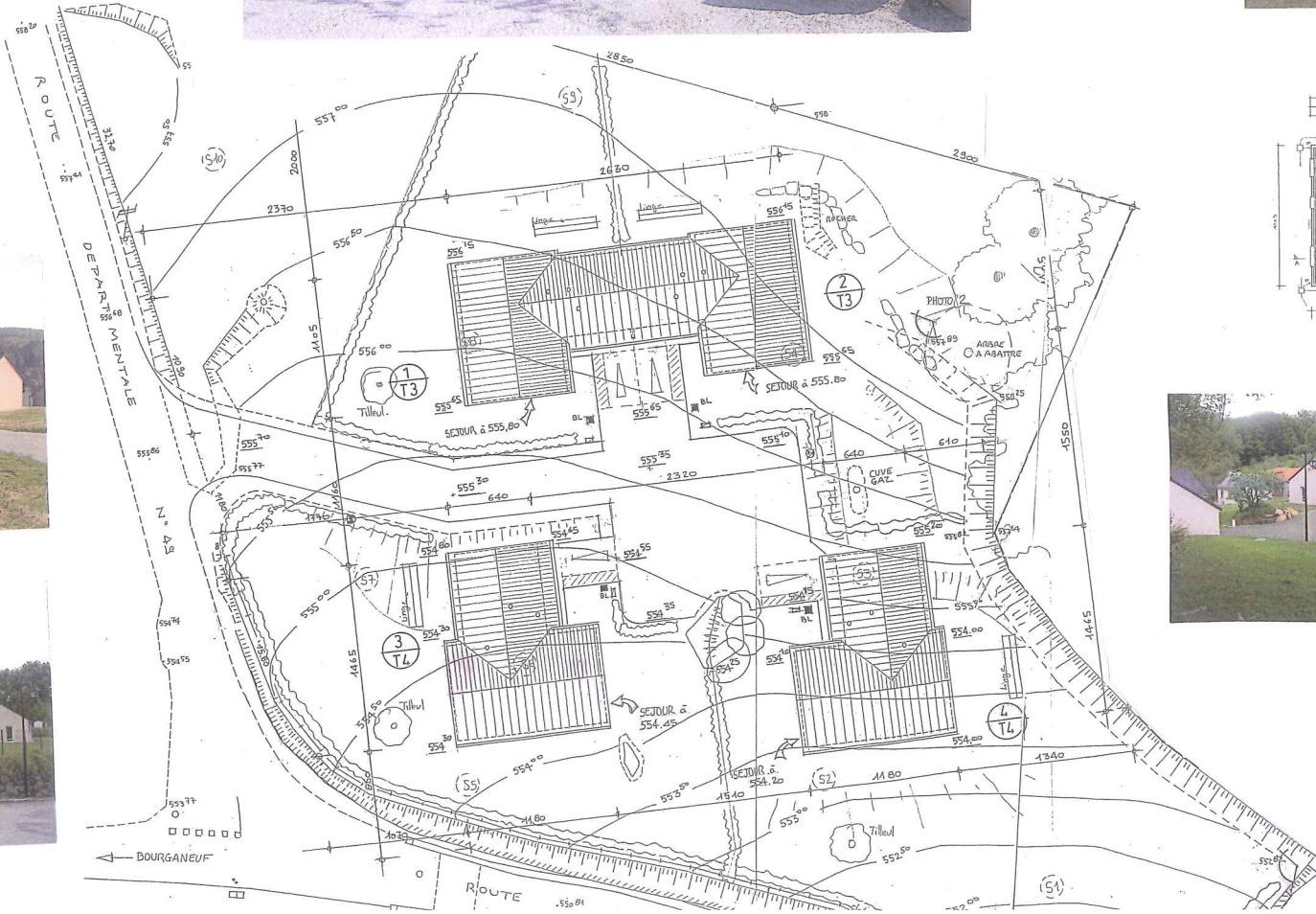



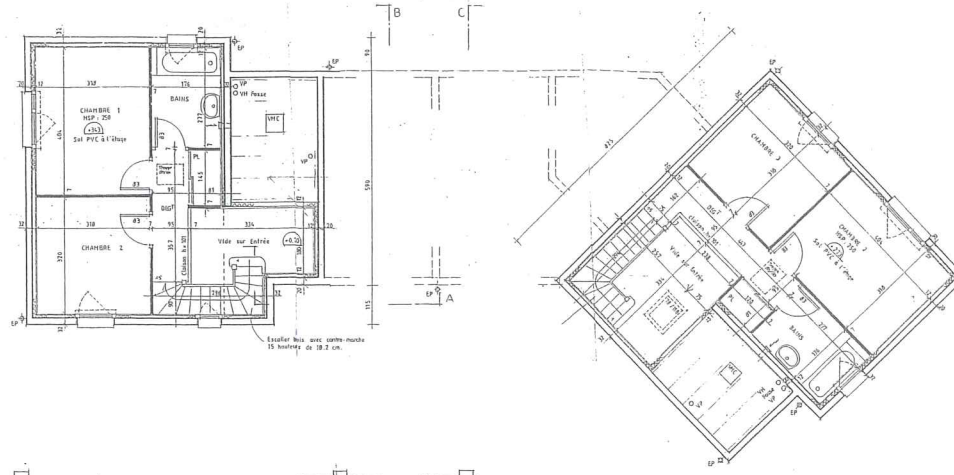

**CONSTRUCTION DE 4 PAVILLONS  
23400 MASBARAUD MERIGNAT**

**Maitre d'Ouvrage : OPD d'HLM de la CREUSE**

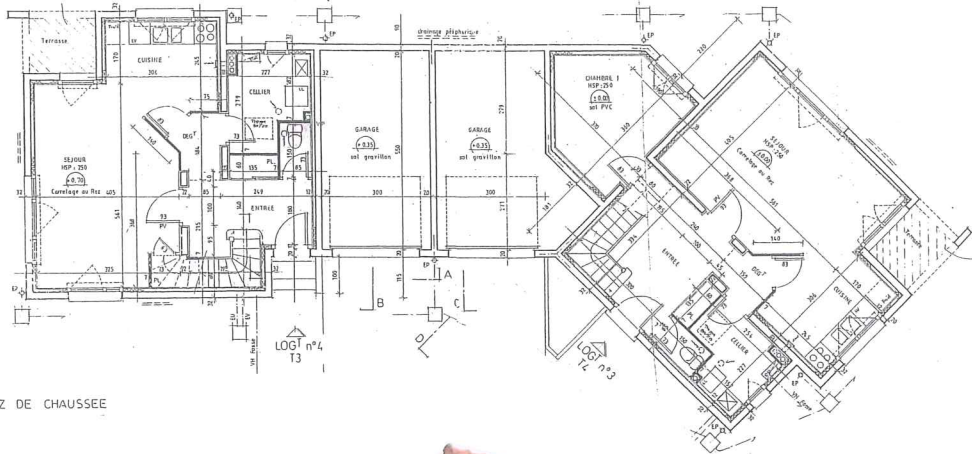

REZ DE CHAUSSEE

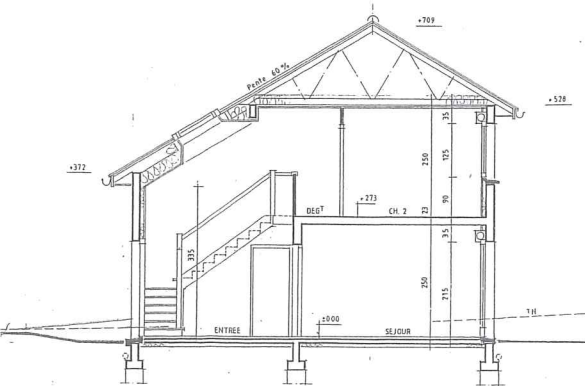

COUPE EE





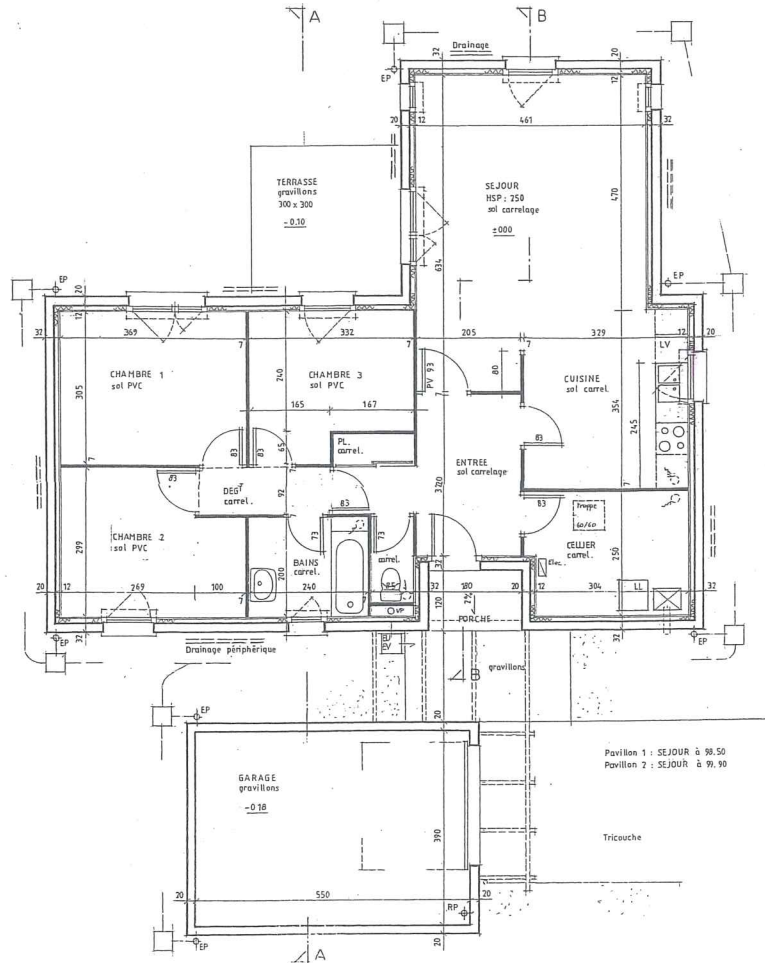

### LOGEMENT T4

#### REZ de CHAUSSE

SEJOUR	: 25, 16
CUISINE	: 11, 65
ENTREE + PI	: 9, 13
CH. 1	: 11, 25
CH. 2	: 10, 04
CH. 3	: 9, 04
BAINS	: 4, 80
WC	: 1, 53
DEGT	: 2, 44

TOTAL : 85,04 m<sup>2</sup>

CELLIER	: 7, 92
GARAGE	: 22, 00
TERRASSE	: 9, 00

### CONSTRUCTION DE 4 PAVILLONS 23320 SAINT - VAURY

Maître d'Ouvrage : OPD d'HLM de la CREUSE





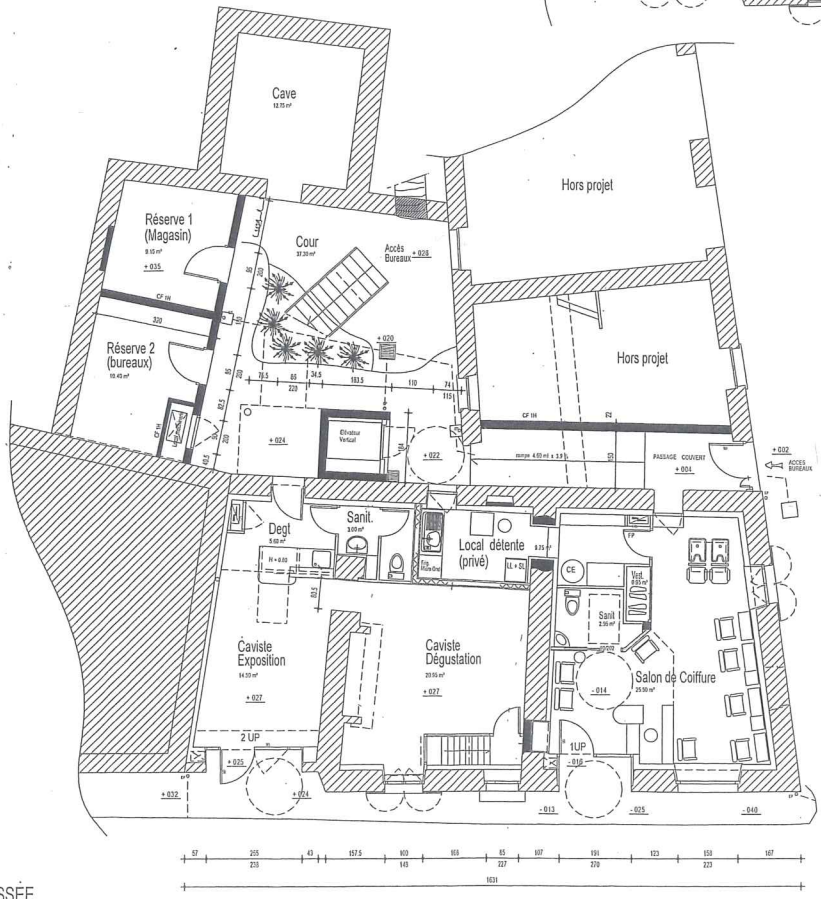
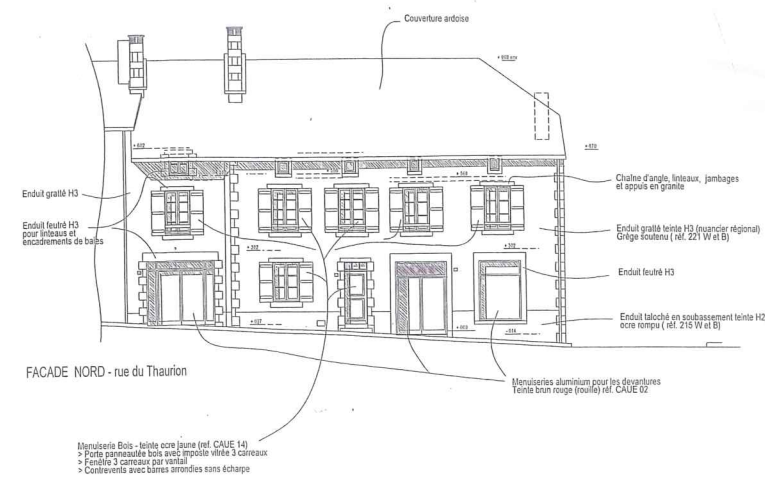
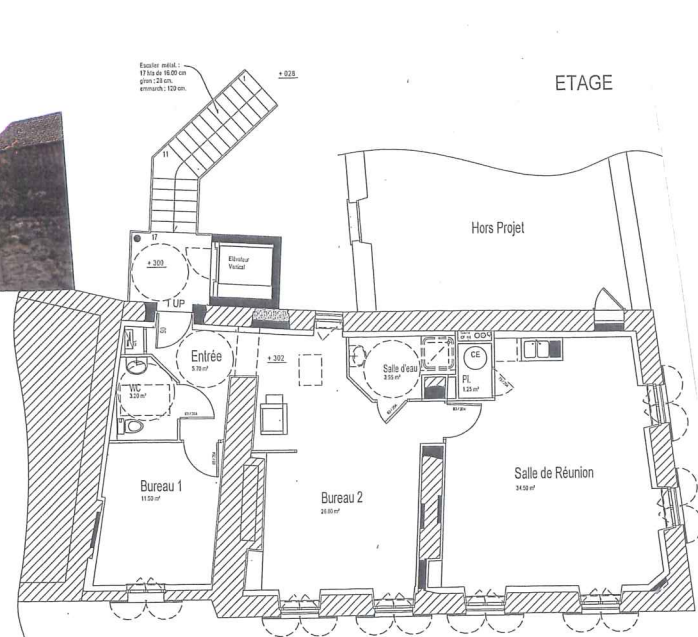

**REHABILITATION d'un IMMEUBLE pour l'AMENAGEMENT de COMMERCES et de BUREAUX**

**23230 PONTARION**

**Maître d'Ouvrage : CIATE Creuse Thaurion Gartempe**  
 Réception des travaux Décembre 2011





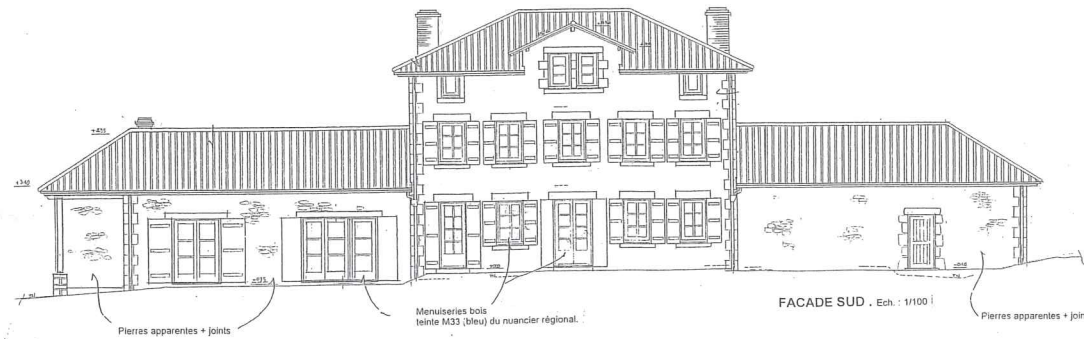

**RENOVATION d'une MAISON  
87400 MOISSANNES**

Maitre d'Ouvrage : G. et J. BOUTHILLON







REZ de CHAUSSEE

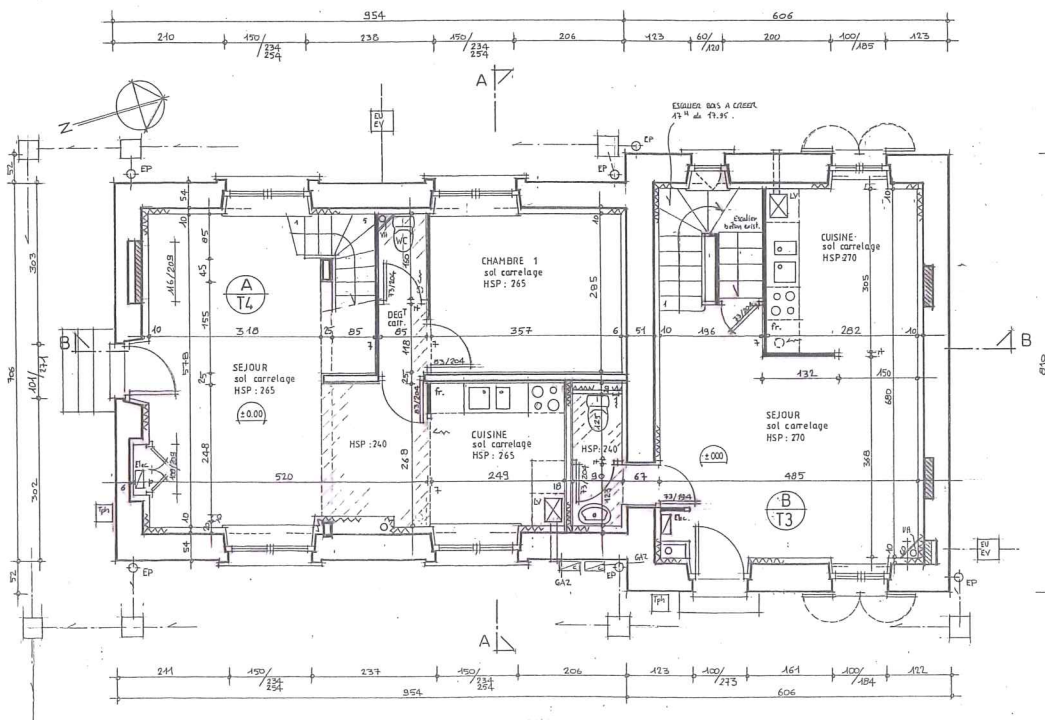
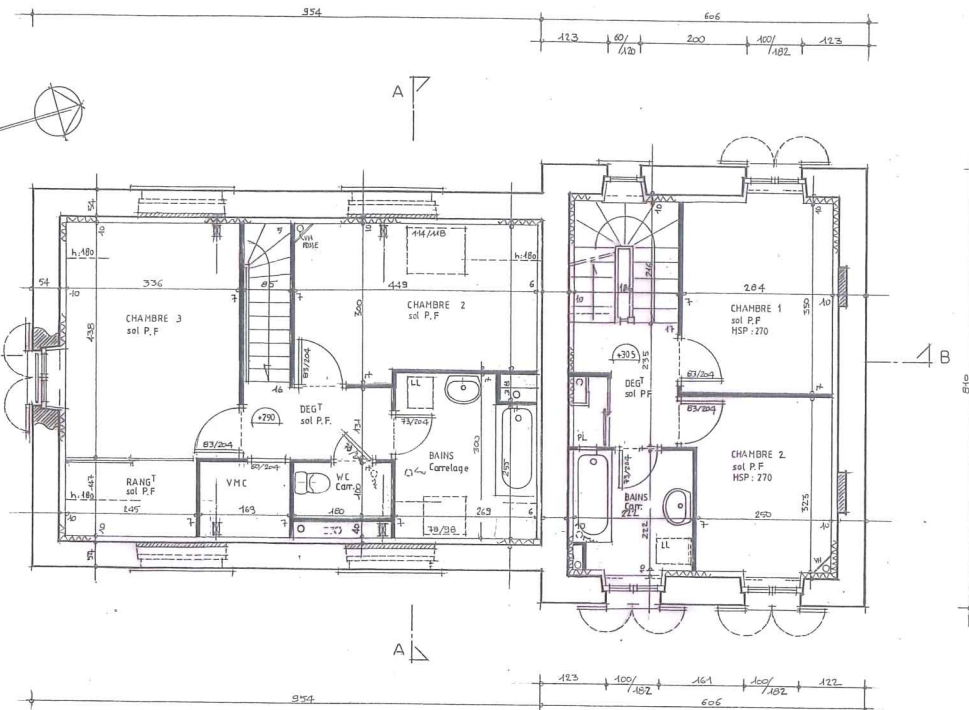

**AMENAGEMENT de LOGEMENTS LOCATIFS  
COLOMBEIX  
23400 SAINT AMAND – JARTOUDEIX**

Maître d'Ouvrage : COMMUNE





EXTENSION SALLE DE LOISIRS  
23430 SAINT PIERRE CHERIGNAT

Maître d'Ouvrage : Commune  
Extension et Aménagement

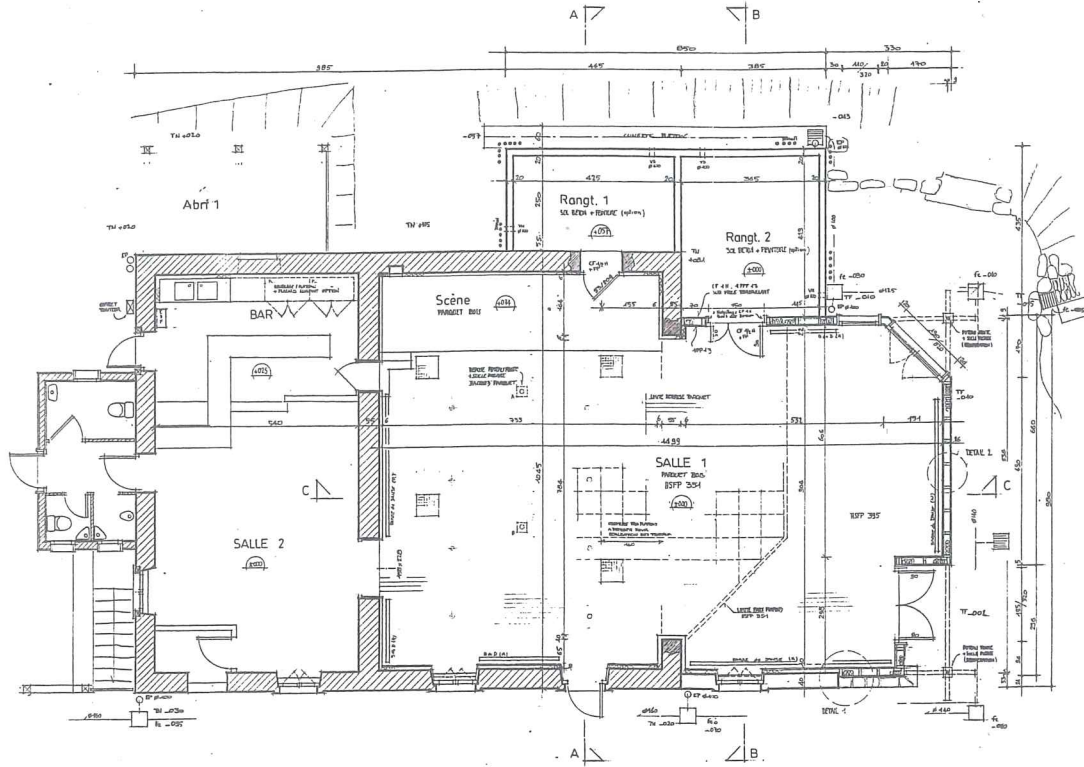
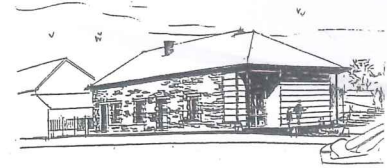

PLAN

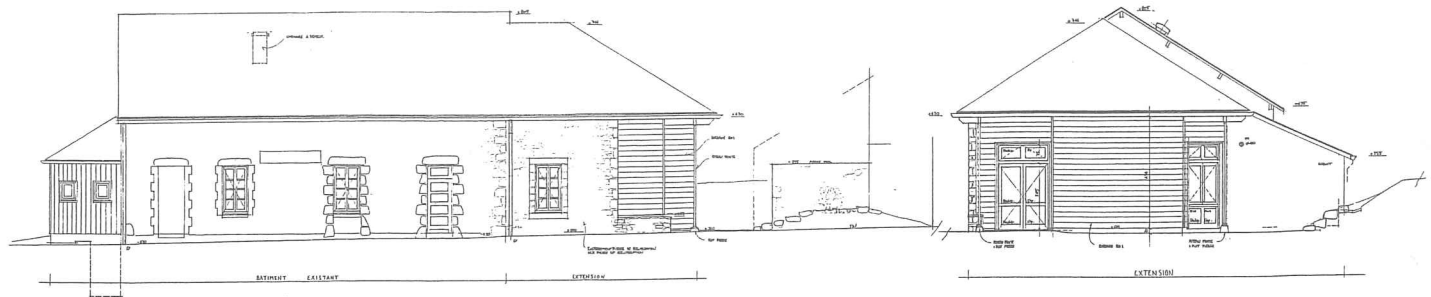
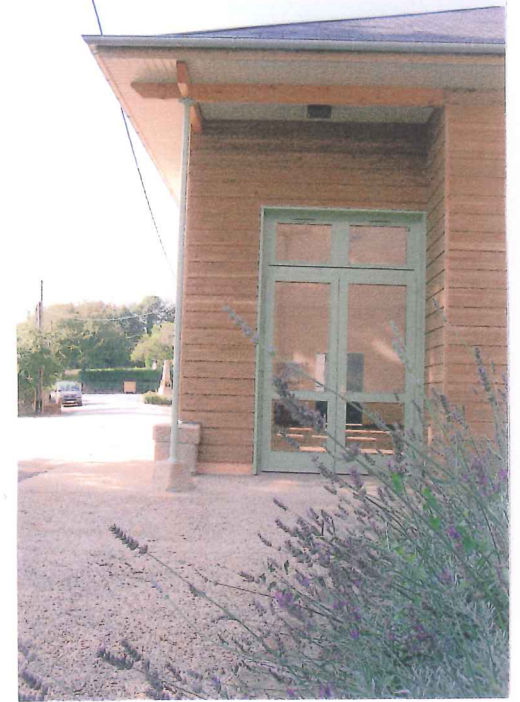

FACADE SUD - OUEST

FACADE SUD - EST



AMENAGEMENT de l'ECOLE PRIMAIRE  
87400 SAUVIAT sur VIGE

Maître d'Ouvrage : Commune  
Restructuration

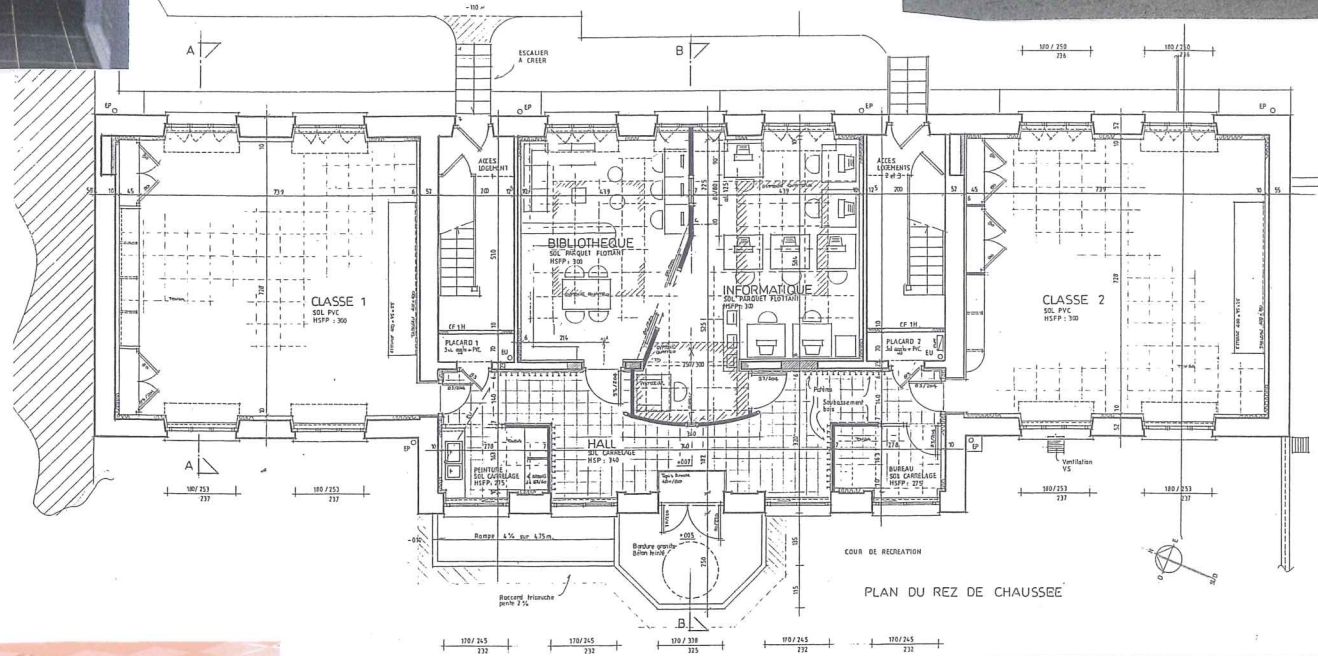





**AMENAGEMENT et EXTENSION  
SALLE de LOISIRS  
23430 SAINT MARTIN – SAINTE CATHERINE**

Maître d'Ouvrage : COMMUNE

MAIRIE

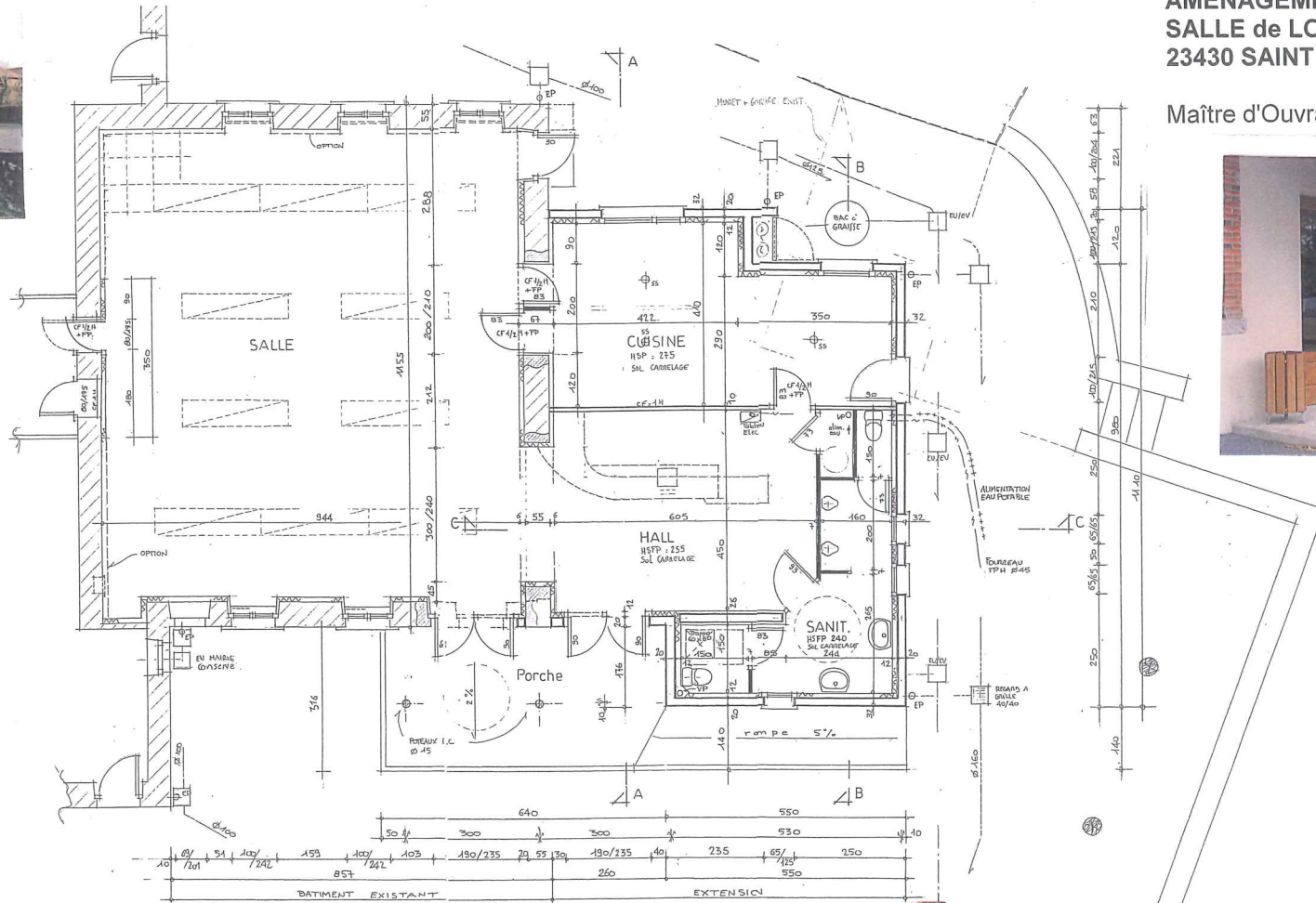





**6 LOGEMENTS LOCATIFS**  
**Rue du Billadour**  
**23400 BOURGANEUF**

**Maître d'Ouvrage : OPD d'HLM de la CREUSE**  
**Rénovation**

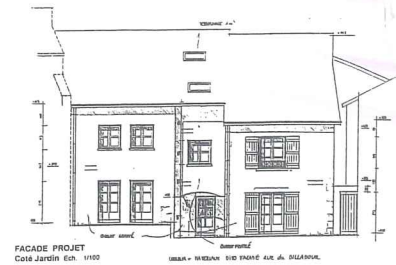
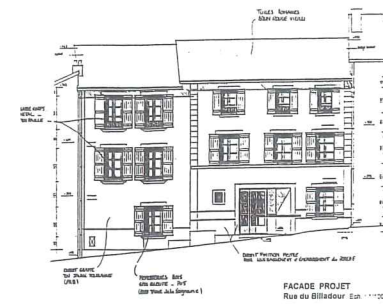

FAÇADE PROJET  
Côté Jardin Ech. 1/100

URBA - MURAIN - SUD PACIFIC A.S. & C. BILLAGOUR.

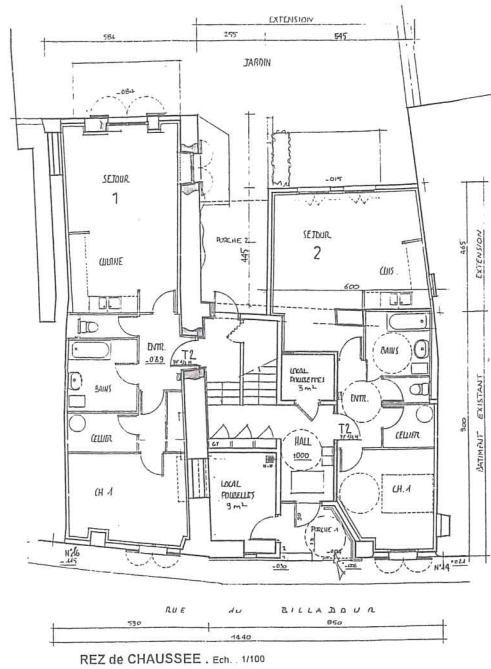

REZ de CHAUSSEE . Ech. 1/100

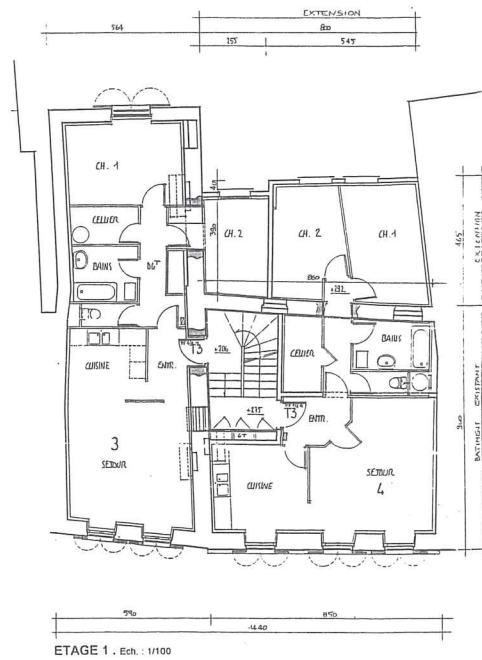

ETAGE 1 . Ech. 1/100

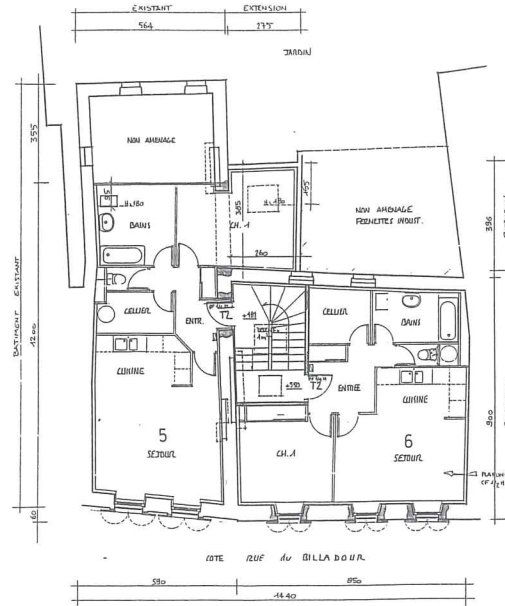

ETAGE 2 . Ech. 1/100





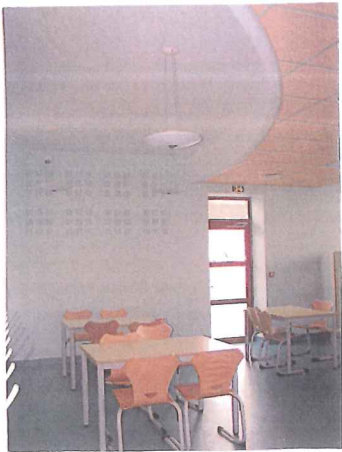

# AMENAGEMENT et EXTENSION CANTINE SCOLAIRE 87400 LE CHATENET en DOGNON

Maître d'Ouvrage : COMMUNE

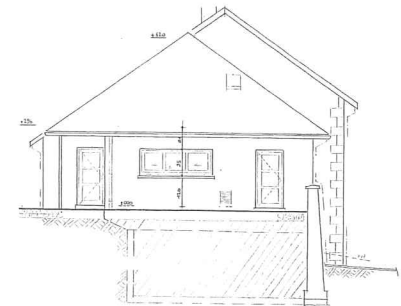
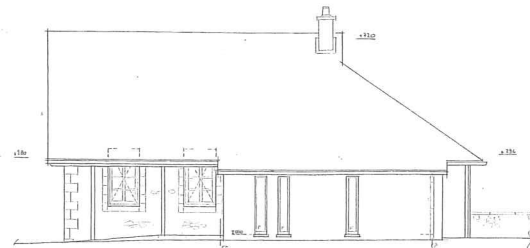
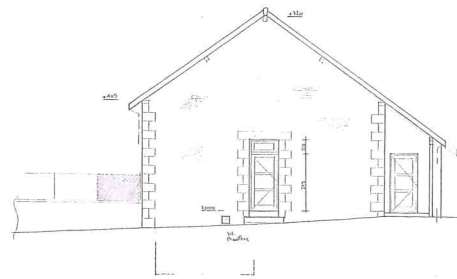
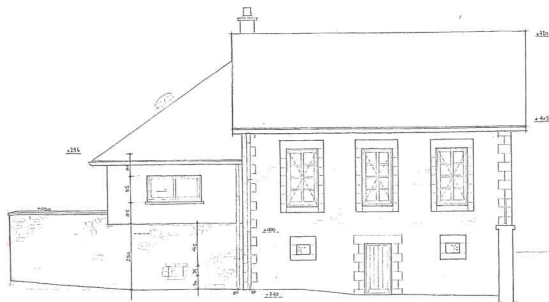
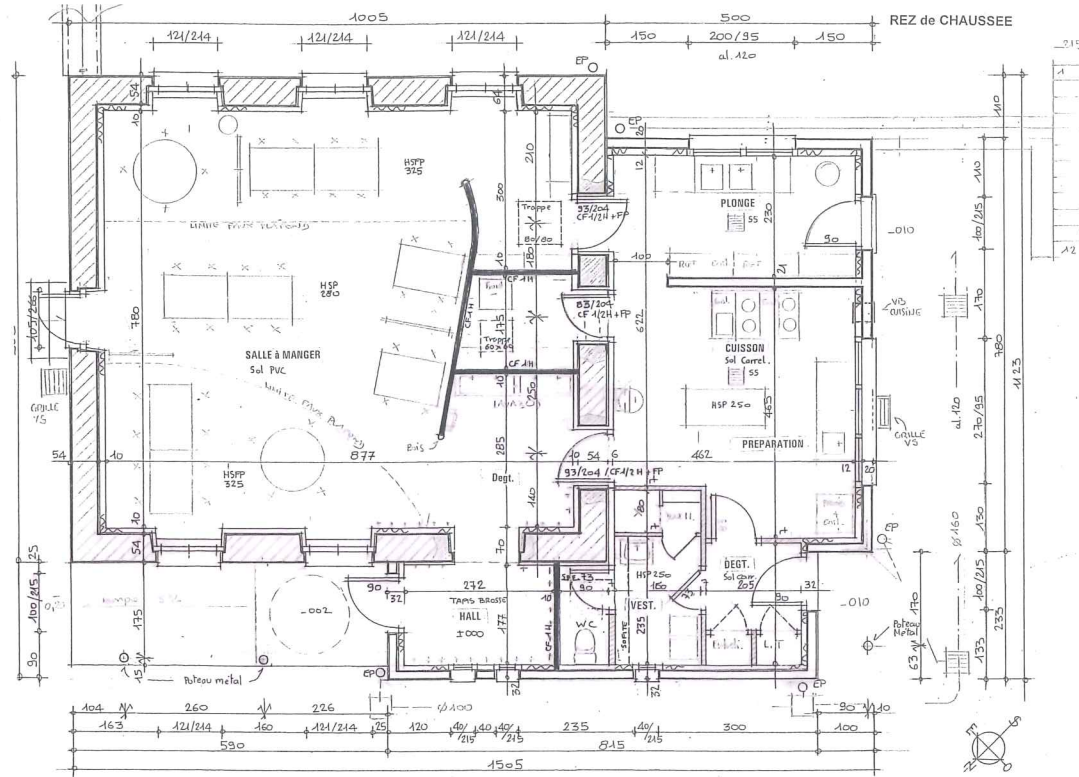
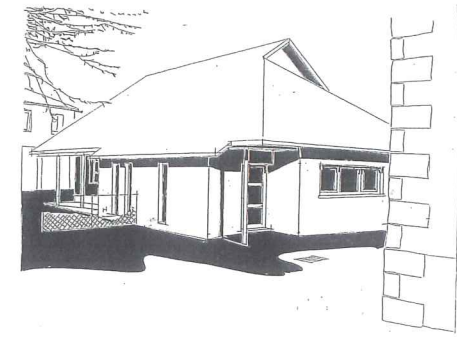



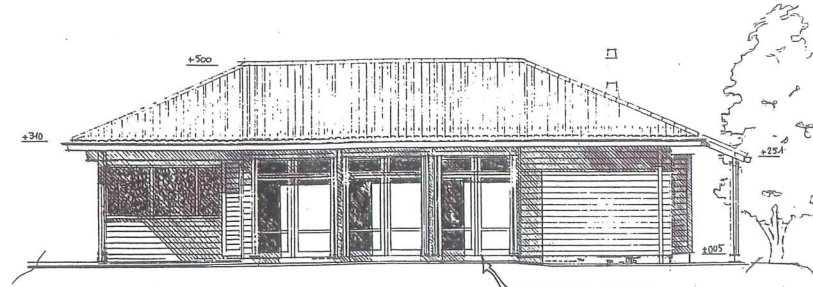

FACADE SUD - EST . Ech. : 1/100

MEUBLEMENTS ET VOLETS BOIS  
LAKURE CHENE CLAIR

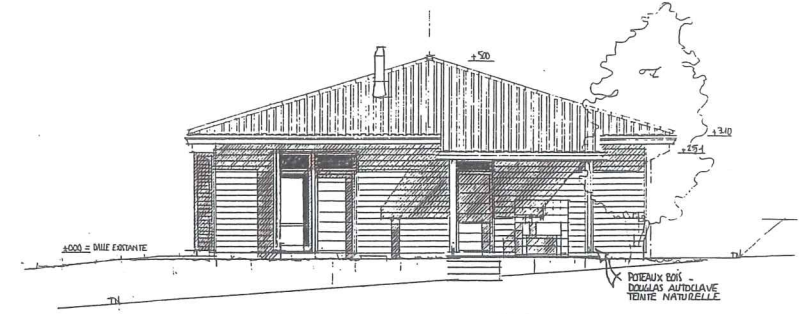

FACADE NORD - EST . Ech. : 1/100

Marc PELLERIN - Architecte DPLG

**RENOVATION du FOYER des JEUNES**  
**87400 SAUVIAT sur VIGE**

**Maître d'Ouvrage :** Commune  
**Reconstruction du foyer des jeunes**  
**Bâtiment à ossature bois**

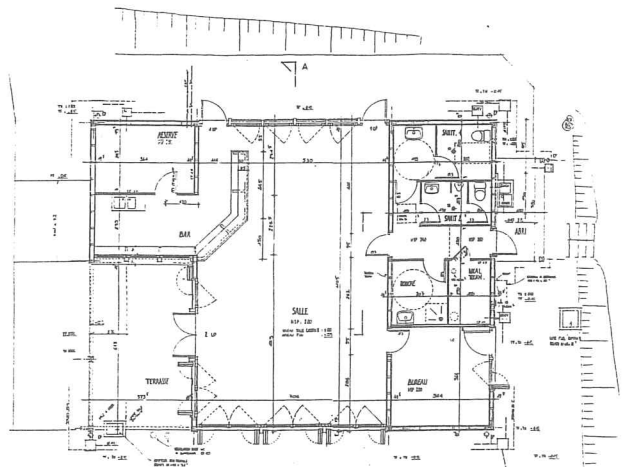



**CONSTRUCTION d'un GARAGE**  
Services Techniques  
87400 SAINT LEONARD DE NOBLAT  
Maître d'Ouvrage : COMMUNE



Mme PELERIN - Architecte DPLG