

GUILLEMAUT
ARCHITECTE

Architecte du patrimoine

**Présentation de l'entreprise
et Références**



Texte de présentation

Après avoir obtenu son diplôme d'**Architecte DPLG**, Caroline GUILLEMAUT s'est spécialisée dans le **domaine du patrimoine et de l'archéologie** en complétant sa formation par une licence en Archéologie, le DPEA "Architecture et Patrimoine Archéologique" et le DSA de l'École de Chaillot, devenant ainsi **Architecte du patrimoine** en 2012.

Au travers ses différentes expériences, elle a mis en œuvre les méthodes et les outils d'**étude du patrimoine** répondant aux problématiques posées par l'histoire, l'entretien, la restauration et la réutilisation des monuments anciens. Par ailleurs, elle a développé ses compétences à l'échelle urbaine lors de projets d'aménagements et d'études urbaines, ainsi que ses connaissances dans le domaine de l'archéologie.

Spécialiste qualifiée du patrimoine architectural et urbain, Caroline Guillemaut met son savoir-faire au service de vos projets patrimoniaux : projets **d'étude** (relevé, recherche historique, analyse archéologique et patrimoniale), de **restitution**, de **restauration** (diagnostics, travaux) ou de **mise en valeur** (archéologique, architecturale et urbaine) depuis la conception jusqu'au suivi de chantier, conseils en architecture.

Installée en libéral en janvier 2011 puis en **SARL "GUILLEMAUT Architecte"** depuis octobre 2015, ses compétences s'étendent à des projets divers allant de la « **programmation** » (Étude pré-opérationnelle à Rennes, Site archéologique à Piriac/Mer) à la **maîtrise d'œuvre complète** lors de la restauration et de la mise en valeur d'édifices (Enceinte du XIV^e à Bazoges-en-Pareds, Fontaine du XVII^e à Mauves/Loire, Maison du XVI^e à Foussais-Payré), en passant par la **protection réglementaire** (création de l'Aire de Valorisation de l'Architecture et du Patrimoine à Cormicy) et **l'inventaire architectural** (Inventaire du Bas-Chantenay à Nantes, Étude des raffineries de sucre à Nantes).

Depuis 2014, elle intervient aussi en tant qu'**architecte-conseil de Petites Cités de Caractère** (Loire-Atlantique et Vendée), en collaboration étroite avec l'Architecte des Bâtiments de France.



Expériences Professionnelles principales (16 ans d'expérience)

- Octobre 2015** **Création de la SARL "GUILLEMAUT Architecte"**
Inscrit à l'Ordre des Architectes
N° national SARL : S17790
N° SIRET : 813 981 057 00025
- 2011 - 2015** **Création de l'auto-entreprise "Caroline Guillemaut"**
Inscrit à l'Ordre des Architectes
N° national : 080335 / N° régional : pay01741
N° SIRET : 539 442 798 00010
- 2007 - 2010** **Dessinateur / Projeteur**
Agence d'Architecture du Patrimoine Lizerand - Auray (56)
- Juillet 2007** **Architecte - Archéologue**
École Française d'Athènes - Delphes (Grèce) - Stage
- Nov. 2006 - Fév. 2007** **Architecte - Archéologue**
Étude du château médiéval SRA - Champtoceaux (49)
- Oct. 2006 - Juin 2007** **Architecte cadre**
ADIG, pour le Service Régional de l'Inventaire - Nantes (44)
- Fév. - Mai 2006** **Architecte**
ADIG, pour le Service Régional de l'Inventaire - Nantes (44) - Stage
- Juillet 2005** **Recherches pluridisciplinaires sur le site Castral et Prioral de Boves**
Centre Archéologie et Histoire Médiévales CAHMER - Boves (80) - Stage
- Juillet 2004** **Laboratoire international de projet architectural et urbain**
Workshop - Deliceto (Italie)
- Janv. - Avril 2004** **Collaboratrice associée à la mission "Angkor-Thom"**
École Française d'Extrême Orient - Siem Reap (Cambodge)



Formation

2012	Architecte du patrimoine - DSA "Architecture et Patrimoine" École de Chaillot - Cité de l'Architecture et du Patrimoine, Paris (75)
2007	DPEA "Architecture et Patrimoine Archéologique" École Nationale Supérieure d'Architecture de Strasbourg (67)
2006	Architecte - Formation "Archéologie du bâti" Centre Inter-Universitaire du Patrimoine, Viviers (07)
2006	Architecte DPLG École Nationale Supérieure d'Architecture de Nantes (44)
2006	Licence "Histoire de l'Art et Archéologie", parcours Archéologie Université de Nantes (44)
1999	Baccalauréat Sciences et Techniques Industrielles "Arts Appliqués" Lycée Le Paraquet, Quimper (29)

Compétences

Patrimoine et Archéologie

Archéologie : Prospection, Fouille.

Relevé : Plan, Coupe, Élévation, Pierre à pierre, Relevé de blocs architecturaux, Stéréotomie.

Études : Recherches historiques, Analyse archéologique, Diagnostic sanitaire Conseil.

Informatique : Base de données, Infographie, Cartographie, Restitution.

Chantier : Suivi, Compte-rendus, Gestion de planning, Relation avec les UDAP.

Logiciels

CAO : VectorWorks, SketchUp, Autocad.

DAO : Adobe Photoshop, InDesign et Illustrator, The Gimp, Inkscape, Scribus.

Bureautique : Suite Microsoft Office, Suite OpenOffice, Adobe Acrobat.

Dessin

Carnets de voyages, croquis d'ambiance, transcription de paysages, postures...

Photographie

Développement N&B, Expositions.

Moyens matériels

- 1 ordinateur portable, 1 tablette tactile, 1 vidéo-projecteur et 1 appareil photo reflex.
- Copieur / Scanner A4 couleur
- Logiciels professionnels de CAO/DAO (VectorWorks, Creative Suite CS5, Suite Microsoft Office)
- Matériel de relevé (télémètre laser, niveau laser, inclinomètre, conformateur, lunettes de protection...)

Dossier de Références

> Publication sur le Château d'Angers

Réalisation de plans du château en partenariat avec les archéologues

Plans : Analyse, relevés et infographie des plans.

Contexte : Angers (49) / En cours 2020-2021

Maîtrise d'oeuvre : GUILLEMAUT Architecte

Maîtrise d'ouvrage : Privé



> Architecte-Conseil

Conseiller, former et informer/sensibiliser

Permanences, conseils en matière d'architecture et de patrimoine, suivi des dossiers, accord pour subventions communales, visites, travail en étroite collaboration avec l'Architecte des Bâtiments de France.

Contexte : Pouzauges (85) / En cours 2020-2021

Maîtrise d'oeuvre : GUILLEMAUT Architecte

Maîtrise d'ouvrage : Commune de Pouzauges



> Clos du Manoir de Kernault

Réaménagement des abords et du clos du Manoir de Kernault

Mission complète (Espaces paysagers dans périmètre MH).

Contexte : Daoulas (29) / En cours 2020-2021

Maîtrise d'oeuvre : ARTOPIA (paysagistes-urbanistes) et GUILLEMAUT Architecte

Maîtrise d'ouvrage : EPCC Chemins du Patrimoine en Finistère

Montant des travaux : 407 559 € HT (estimation)



> Château de la Morlière

Restauration des toitures, XVIII^os

Étude diagnostic et Permis de Construire (Édifice inscrit MH).

Contexte : Orvault (44) / En cours 2020

Maîtrise d'oeuvre : GUILLEMAUT Architecte

Maîtrise d'ouvrage : Privé

Montant des travaux : 43 950 € HT (estimation)



> Forts de l'Île Dumet

Restauration et mise en valeur des deux forts, XVIII^o/XIX^o

Étude diagnostic/faisabilité (Site inscrit).

Contexte : Piriac-sur-Mer (44) / En cours 2020

Maîtrise d'oeuvre : GUILLEMAUT Architecte et Liaigre économiste

Maîtrise d'ouvrage : Conservatoire du Littoral et Association Dumet Environnement et Patrimoine

Montant des travaux : 549 500 € HT (estimation)



> La Tour de la Pelissonnière

Restauration de la maçonnerie, de la charpente et de la couverture, XV^o

Mission complète (Édifice inscrit MH).

Contexte : Le Boupère (85) / En cours 2019-2022

Maîtrise d'oeuvre : GUILLEMAUT Architecte

Maîtrise d'ouvrage : Privé

Montant des travaux : En cours d'étude



> L'évêché de Luçon

Restauration de la couverture, XIX^o

Mission complète (Édifice inscrit MH).

Contexte : Luçon (85) / En cours 2019-2022

Maîtrise d'oeuvre : GUILLEMAUT Architecte

Maîtrise d'ouvrage : Privé

Montant des travaux : En cours d'étude



> Publication sur l'enceinte du Mans

Réalisation de plans de l'enceinte en partenariat avec les archéologues

Plans : Analyse, relevés et infographie des plans.

Contexte : Le Mans (72) / En cours 2019-2020

Maîtrise d'oeuvre : GUILLEMAUT Architecte

Maîtrise d'ouvrage : Privé



> Réaménagement Stade Chartier

Extension des vestiaires et création de sanitaires publics

Mission complète (Bâtiment dans un périmètre MH).

Contexte : Pouzauges (85) / En cours 2019-2020

Maîtrise d'oeuvre : GUILLEMAUT Architecte et Architecture&Patrimoine

Maîtrise d'ouvrage : Commune de Pouzauges

Montant des travaux : 93 587 € HT (estimation)



> Le château de La Chevallerie

Restauration de l'édifice et de ses dépendances, XIV° / XVIII°

Mission complète (Édifice inscrit MH).

Contexte : Sainte-Gemme La Plaine (85) / En cours 2018-2020

Maîtrise d'oeuvre : GUILLEMAUT Architecte

Maîtrise d'ouvrage : Privé

Montant des travaux : 277 960 € HT (estimation)



> Aménagements des espaces publics

Mission de maîtrise d'oeuvre, XVII° / XVIII°s

Mission complète (Espaces urbains dans périmètre MH).

Contexte : Sainte-Anne d'Auray (56) / En cours 2018-2020

Maîtrise d'oeuvre : ARTOPIA (paysagistes-urbanistes)

Maîtrise d'ouvrage : Commune de Sainte-Anne d'Auray

Montant des travaux : 2 850 000 € HT (estimation)



> Succursale de Bordeaux

Restauration des pierres et remplacement des menuiseries, XIX°

Mission complète (Édifice dans périmètre MH).

Contexte : Bordeaux (33) / En cours 2017-2020

Maîtrise d'oeuvre : Agence FARDIN (mandataire) / GUILLEMAUT Architecte

Maîtrise d'ouvrage : Privé

Montant des travaux : 1 094 000 € HT (estimation)



> Succursale de Rennes

Restauration de l'enduit et remplacement des menuiseries, XIX°

Mission complète (Édifice dans périmètre MH).

Contexte : Rennes (35) / En cours 2017-2020

Maîtrise d'oeuvre : Agence FARDIN (mandataire) / GUILLEMAUT Architecte

Maîtrise d'ouvrage : Privé

Montant des travaux : 777 500 € HT (estimation)



> La Chapelle de l'Audrière

Restauration complète et aménagements intérieurs, XVI°

Mission complète (Édifice inscrit MH).

Contexte : Saint-Mesmin (85) / En cours 2015-2023

Maîtrise d'oeuvre : GUILLEMAUT Architecte

Maîtrise d'ouvrage : Privé

Montant des travaux : 26 435 € HT (couverture) et restauration en cours d'étude



> Architecte-Conseil

Petites Cités de Caractère (Vendée et Loire-Atlantique)

Permanences, conseils en matière d'architecture et de patrimoine, suivi des dossiers, accord pour subventions, visites, travail en étroite collaboration avec l'Architecte des Bâtiments de France.

Contexte : 6 communes / En cours 2014-2021

Maîtrise d'oeuvre : GUILLEMAUT Architecte et Architecture&Patrimoine

Maîtrise d'ouvrage : Association des Petites Cités de Caractères



> Le logis de l'Audrière

Restauration de la couverture du logis, XV°/XVI°

Mission complète (Édifice inscrit MH).

Contexte : Saint-Mesmin (85) / 2018-2020

Maîtrise d'oeuvre : GUILLEMAUT Architecte

Maîtrise d'ouvrage : Privé

Montant des travaux : 60 886 € HT



> Vitrine du Trésor

Conception d'une vitrine de présentation du Trésor

Mission complète (Objets classés et inscrits MH).

Contexte : Guérande (44) / 2018-2020

Maîtrise d'oeuvre : GUILLEMAUT Architecte

Maîtrise d'ouvrage : Commune de Guérande

Montant des travaux : 73 120 € HT

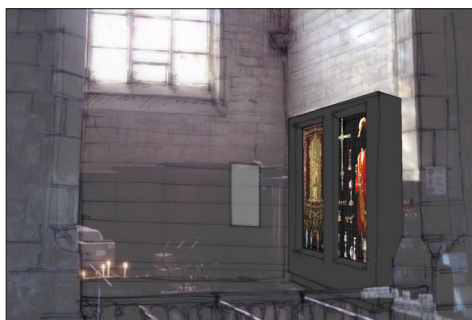

> La Maison François Laurens

Restauration d'une maison renaissance, XVI°

Étude diagnostic (Édifice inscrit MH).

Contexte : Foussais-Payré (85) / 2016-2020

Maîtrise d'oeuvre : GUILLEMAUT Architecte et Architecture&Patrimoine

Maîtrise d'ouvrage : Commune de Foussais-Payré

Montant des travaux : 189 000 € HT (estimation)



> Publication sur le Château du Goust

Réalisation de plans du château en partenariat avec les archéologues

Plans : Analyse, relevés et infographie des plans.

Contexte : Malville (44) / 2019

Maîtrise d'oeuvre : GUILLEMAUT Architecte

Maîtrise d'ouvrage : Privé



> Les Cartes du Diable

Mise en valeur d'un site archéologique, XVI°/XVIII°

Étude diagnostic/faisabilité (Édifice inscrit MH).

Contexte : Piriac-sur-Mer (44) / 2018-2019

Maîtrise d'oeuvre : GUILLEMAUT Architecte et Atelier 360°

Maîtrise d'ouvrage : Commune de Piriac-sur-Mer

Montant des travaux : 150 762 € HT (estimation)



> Fours de potiers

Restauration des deux fours, Gallo-romain

Étude diagnostic/Permis de Construire (Édifice inscrit MH).

Contexte : Herbignac (44) / 2018-2019

Maîtrise d'oeuvre : GUILLEMAUT Architecte

Maîtrise d'ouvrage : Privé

Montant des travaux : 22 985 € HT (estimation)



> Remparts du Donjon

Restauration et consolidation des abords du château, XII°

Mission complète (Édifice inscrit MH).

Contexte : Bazoges-en-Pareds (85) / 2015-2019

Maîtrise d'oeuvre : GUILLEMAUT Architecte et Architecture&Patrimoine

Maîtrise d'ouvrage : Commune de Bazoges-en-Pareds

Montant des travaux : 313 378 € HT



> Aire de Valorisation de l'Architecture et du Patrimoine

Création d'une AVAP (avec labellisation PCC)

Visites, notices historiques, analyse thématique et typologique du bâti, détermination d'exemples-types, analyse des matériaux de construction, composition du dossier de l'AVAP (rapport de présentation, documents graphiques dont le périmètre, règlement) et présentations.

Contexte : Cormicy (51) / 2014-2018

Maîtrise d'oeuvre : Urban & Sens (Équipe pluridisciplinaire)

Maîtrise d'ouvrage : Commune de Cormicy

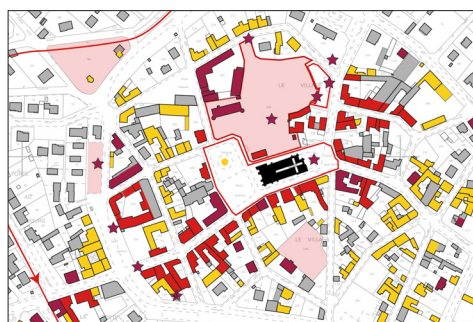

> Réhabilitation d'une ancienne ferme

Restauration de l'édifice et aménagement des abords

Permis de Construire.

Contexte : Grandchamp-des-Fontaines (44) / 2018

Maîtrise d'oeuvre : GUILLEMAUT Architecte

Maîtrise d'ouvrage : Privé



> La Source de Préfailles

Restauration complète de la fontaine et de la falaise, XIX°

Étude diagnostic (Édifice important dans l'histoire et le patrimoine de la commune).

Contexte : Préfailles (44) / 2018

Maîtrise d'oeuvre : GUILLEMAUT Architecte et QCS (BET Structure)

Maîtrise d'ouvrage : Commune de Préfailles

Montant des travaux : 1 17 800 € HT (estimation)



> Ancien cinéma

Consolidation de la façade, 1924

Étude diagnostic (AVAP : édifice remarquable).

Contexte : Batz-sur-Mer (44) / 2018

Maîtrise d'oeuvre : GUILLEMAUT Architecte

Maîtrise d'ouvrage : Commune de Batz-sur-Mer

Montant des travaux : 78 442 € HT (estimation)



> Calvaire de cimetière

Projet d'aménagement du cimetière, 1873

Étude diagnostic (Site inscrit de la Grande Brière).

Contexte : Saint-Lyphard (44) / 2017

Maîtrise d'oeuvre : Atelier 360°

Maîtrise d'ouvrage : Commune de Saint-Lyphard

Montant des travaux : 40 000 € HT (estimation)

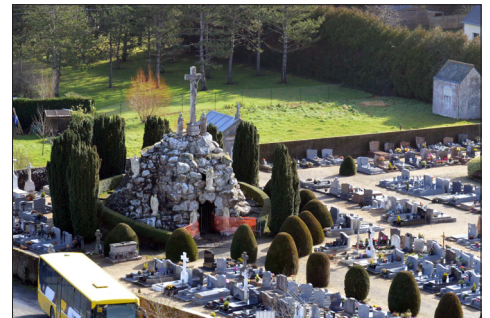

> Remparts de Vouvant

Restauration d'une portion privée des remparts, XIII°

Mission complète (Édifice inscrit MH).

Contexte : Vouvant (85) / 2016-2017

Maîtrise d'oeuvre : GUILLEMAUT Architecte

Maîtrise d'ouvrage : Privé

Montant des travaux : 13 745€ TTC



> La Tour des Echardières

Restauration de la charpente et de la couverture, XVI°

Mission complète (Édifice inscrit MH).

Contexte : La Flocellière (85) / 2014-2017

Maîtrise d'oeuvre : GUILLEMAUT Architecte

Maîtrise d'ouvrage : Privé

Montant des travaux : 215 621 € HT



> Le manoir de La Tuderrière

Restauration de l'édifice et de ses dépendances, XIV^e / XVI^e

Mission complète (Édifice inscrit MH).

Contexte : Apremont (85) / 2014-2017

Maîtrise d'oeuvre : GUILLEMAUT Architecte

Maîtrise d'ouvrage : Privé

Montant des travaux : 89 918 € HT et complément de 50 000 € HT (estimés)



> Étude pré-opérationnelle - Impasse des Barrières

Préconisations patrimoniales sur un îlot dans le secteur sauvegardé de Rennes

Faisabilité : Visites, notice historique et typologique, fiches-immeubles, préconisations patrimoniales et présentation (Secteur sauvegardé, dans la Rue Saint-Michel).

Contexte : Rennes (35) / 2015-2016

Maîtrise d'oeuvre : Atelier PRÉAU (urbanistes) et GUILLEMAUT Architecte

Maîtrise d'ouvrage : Territoires publics

Montant des travaux : 1 300 000 € HT (estimation)

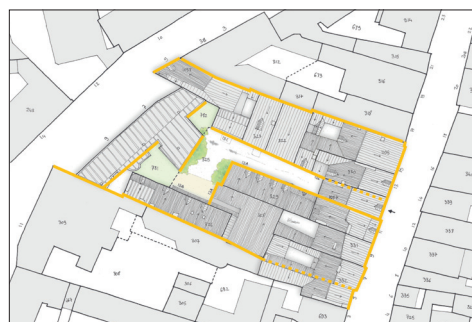

> Calvaire de Saint-Viaud

Restauration de l'édifice et aménagements de ses abords

Mission complète (Édifice important dans l'histoire et le patrimoine de la commune).

Contexte : Saint-Viaud (44) / 2015-2016

Maîtrise d'oeuvre : GUILLEMAUT Architecte et Équation E=2C

Maîtrise d'ouvrage : Commune de Saint-Viaud

Montant des travaux : 36 440 € HT



> La fontaine Saint-Denis

Restauration de l'édifice et aménagements de ses abords, XVII^e

Mission complète (Édifice inscrit MH).

Contexte : Mauves-sur-Loire (44) / 2014-2016

Maîtrise d'oeuvre : Atelier 360° (paysagiste) et GUILLEMAUT Architecte

Maîtrise d'ouvrage : Ville de Mauves-sur-Loire

Montant des travaux : 38 224 € HT



> Monographie sur le Château des Ducs de Bretagne

Réalisation de plans du château en partenariat avec les archéologues

Plans : Analyse, relevés et dessin des plans à la main (MH classé).

Contexte : Nantes (44) / 2015

Maîtrise d'oeuvre : Caroline Guillemaut

Maîtrise d'ouvrage : SPL Voyage à Nantes Château

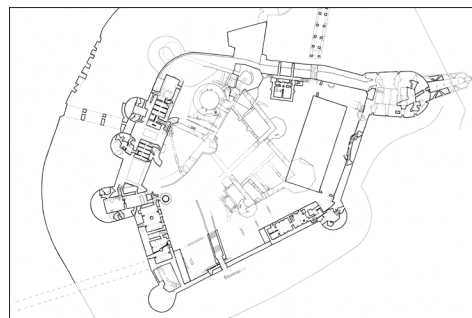

> Inventaire du patrimoine bâti, Secteur du Bas-Chantenay

Réalisation de fiches inventaires : Îlot de Tréméac et Roche-Maurice

Inventaire : Recherches en archives, visites, entretiens, textes, choix des illustrations.

Contexte : Nantes (44) / 2012-2013

Maîtrise d'oeuvre : Hélène Charron Architecture et Frédérique Le Bec

Maîtrise d'ouvrage : Ville de Nantes, Région Pays de la Loire, Dir. Gén. Culture, DPARC



> Réhabilitation d'un immeuble quai Turenne XVIII°

Projet de restauration des façades et de la toiture

Permis de Construire : Plan des façades, mise en page.

Contexte : Nantes (44) / 2012

Maîtrise d'oeuvre : AAM Architecture / Softage Architecture et Patrimoine

Maîtrise d'ouvrage : Gaalon Guerlesquin (syndic de copropriété)



> Centre d'Interprétation et d'Animation du Patrimoine volet 1

Rénovation de la chapelle Saint-Lupien - Consolidation et valorisation de vestiges archéologiques

Mission complète (Vestiges archéologiques).

Contexte : Rezé (44) / 2011-2012

Maîtrise d'oeuvre : Softage Architecture et Patrimoine

Maîtrise d'ouvrage : Ville de Rezé

Montant des travaux : 380 000 € HT (dont 77000 € HT pour lots archéologiques)



> Analyse historique et structurale de l'église Saint-Léger

Diagnostic sanitaire (statique graphique) d'un édifice ancien

Exercice de statique graphique, Directeur B. Mouton (I.G.M.H.).

Contexte : Néron (28) / 2011-2012

Maîtrise d'ouvrage : École de Chaillot (DSA Architecture et patrimoine)

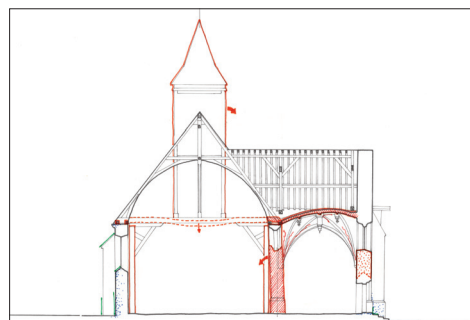

> Projet de restauration du Portail des Maçons

Analyse historique, diagnostic et projet d'interventions

Exercice d'intervention sur le monument, Directeur P-A. Lablaude (I.G.M.H.).

Contexte : Rouen (76) / 2011-2012

Maîtrise d'ouvrage : École de Chaillot (DSA Architecture et patrimoine)

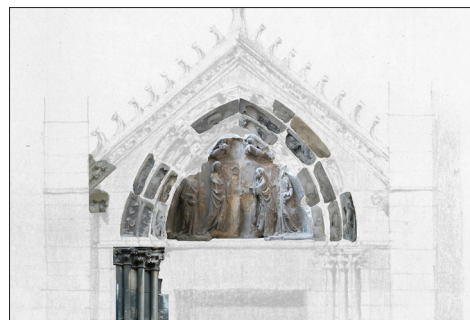

> Étude et projet d'aménagement d'une maison XIII^e

Analyse historique, archéologique et structurelle d'un édifice remanié

Relevé, mise au net, étude historique et archéologique, diagnostic, projet de réhabilitation.

Contexte : Saint-Antonin-Noble-Val (82) / 2011-2012

Maîtrise d'oeuvre : École de Chaillot (DSA Architecture et patrimoine)

Maîtrise d'ouvrage : Ville de Saint-Antonin-Noble-Val

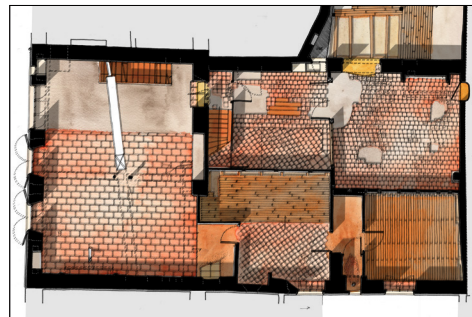

> Étude de la Chapelle de La Primaudière

Relevé, analyse archéologique et sanitaire

Exercice de relevé, Directeur P. Bortolussi (Architecte en Chef MH).

Contexte : Juigné-des-Moutiers (44) / 2011-2012

Maîtrise d'ouvrage : École de Chaillot (DSA Architecture et patrimoine)



> Aménagement/réutilisation du château de Montlhéry

Conservation et mise en valeur du site architectural et paysager

Analyse du site et projet d'aménagement.

Contexte : Montlhéry (91) / 2011-2012

Maîtrise d'oeuvre : École de Chaillot (DSA Architecture et patrimoine)

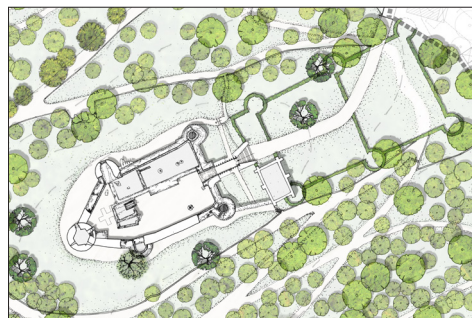

> Analyse historique et urbaine d'une ville

Élaboration d'un plan-guide avec éléments d'orientation de valorisation

Analyse urbaine (typo-morphologique) et élaboration plan-guide. Travail en collaboration avec ABF.

Contexte : Châteaubriant (44) / 2010-2011

Maîtrise d'oeuvre : École de Chaillot (DSA Architecture et patrimoine)

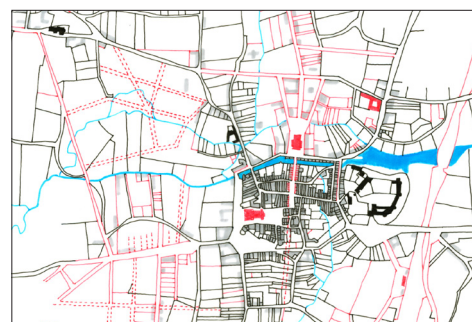

> Analyse typo-morphologique d'un quartier

Analyse de la formation et de l'évolution urbaine

Visite, historique, analyse urbaine et architecturale

Contexte : Paris (75) / 2010-2011

Maîtrise d'oeuvre : École de Chaillot (DSA Architecture et patrimoine)

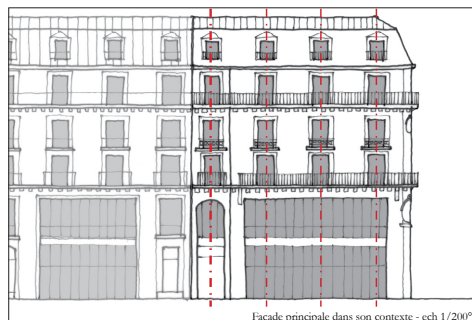

Façade principale dans son contexte - ech 1/200^e

> Étude préalable de la batterie de Combrit

Étude diagnostic du bâtiment

Dessinateur/projeteur à l'agence Lizerand : relevé, mise au net, diagnostic sanitaire, mise en page

Contexte : Combrit (56) / 2010

Maîtrise d'oeuvre : Agence d'Architecture du Patrimoine Lizerand

Maîtrise d'ouvrage : Mairie de Combrit

Montant des travaux : 1 40 720 € HT (estimation)



> Aménagement du quai Franklin et de la place St-Sauveur

Traitement urbain d'un site inscrit Monument Historique

Dessinateur/projeteur à l'agence Lizerand : Étude et plans (Esquisse à APS).

Contexte : Saint-Goustan (56) / 2009-2010

Maîtrise d'oeuvre : Agence d'Architecture du Patrimoine Lizerand

Maîtrise d'ouvrage : Ville d'Auray

Montant des travaux : 1 113 532 € HT (estimation)



> Étude préalable à la restauration de l'église Saint-Mayeul

Étude pour l'estimation et la programmation de travaux

Dessinateur/projeteur à l'agence Lizerand : Relevé, recherches archives, diagnostic.

Contexte : Saint-Nolff (56) / 2009-2010

Maîtrise d'oeuvre : Agence d'Architecture du Patrimoine Lizerand

Maîtrise d'ouvrage : Mairie de Saint-Nolff

Montant des travaux : 918 800 € HT (estimation)



> Étude préalable à la restauration de l'église Sainte-Barbe

Diagnostic sanitaire et programme des travaux

Dessinateur/projeteur à l'agence Lizerand : Relevé, recherches archives, diagnostic.

Contexte : Moustoir-Ac (56) / 2009-2010

Maîtrise d'oeuvre : Agence d'Architecture du Patrimoine Lizerand

Maîtrise d'ouvrage : Mairie de Moustoir-Ac

Montant des travaux : 490 000 € HT (estimation)

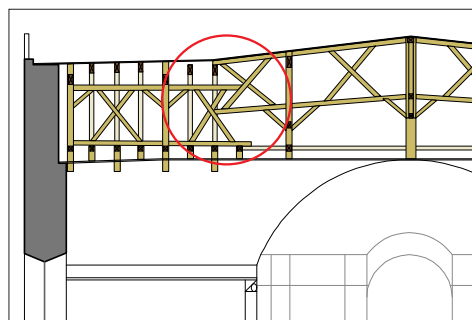

> Conservation et mise en valeur des vestiges archéologiques du château de Roc'h Morvan

Intégration d'aménagements contemporains dans un site médiéval

Dessinateur/projeteur à l'agence Lizerand : Analyse historique, plans, suivi chantier.

Contexte : La Roche-Maurice (29) / 2008-2010

Maîtrise d'oeuvre : Agence d'Architecture du Patrimoine Lizerand

Maîtrise d'ouvrage : Conseil Général du Finistère

Montant des travaux : 412 190 € HT

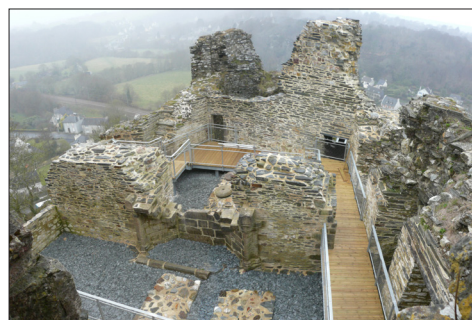

> Aménagement de la place Ch. De Gaulle

Projet d'aménagement urbain

Dessinateur/projeteur à l'agence Lizerand

Contexte : Pont-Audemer (27) / 2008-2010

Maîtrise d'oeuvre : Agence d'Architecture du Patrimoine Lizerand

Maîtrise d'ouvrage : Mairie de Pont-Audemer

Montant des travaux : 1 844 000 € HT

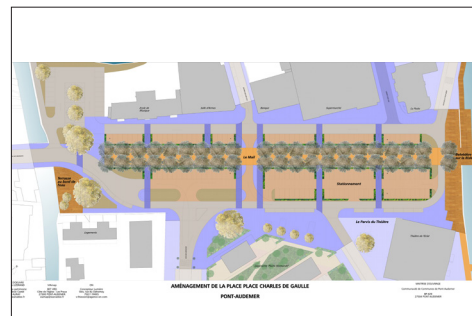

> Étude préalable de la batterie de l'Aber-Ildut

Étude sanitaire de l'ensemble des bâtiments de la batterie

Dessinateur/projeteur à l'agence Lizerand : relevé, mise au net, diagnostic

Contexte : Lanildut (29) / 2009

Maîtrise d'oeuvre : Agence d'Architecture du Patrimoine Lizerand

Maîtrise d'ouvrage : Conseil général du Finistère

Montant des travaux : 257 160 € HT (estimation)



> Travaux de mesures d'urgence de la chapelle Ste-Espérance

Étude à la mise en sécurité de l'édifice

Dessinateur/projeteur à l'agence Lizerand : Relevé, diagnostic.

Contexte : Île aux Moines (56) / 2009

Maîtrise d'oeuvre : Agence d'Architecture du Patrimoine Lizerand

Maîtrise d'ouvrage : Mairie de l'Île aux Moines

Montant des travaux : 92 910 € HT (estimation)

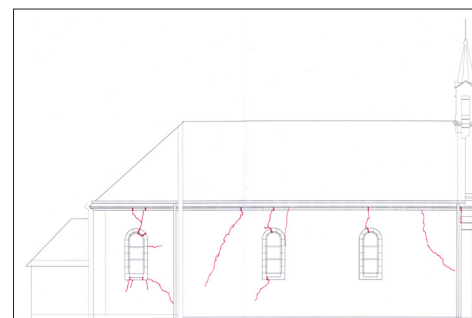

> Étude patrimoniale de la ville de La Gacilly

Analyse et propositions d'aménagements urbains

Dessinateur/projeteur à l'agence Lizerand : analyse partielle / propositions d'aménagements

Contexte : La Gacilly (56) / 2009

Maîtrise d'oeuvre : Agence d'Architecture du Patrimoine Lizerand en partenariat avec l'association Tiez-Breiz

Maîtrise d'ouvrage : Mairie de La Gacilly



> Étude préalable de l'écomusée de St-Dégan

Bilan sanitaire de l'ensemble des bâtiments de l'écomusée

Dessinateur/projeteur à l'agence Lizerand : mise au net relevés, diagnostic

Contexte : Brec'h (56) / 2008-2009

Maîtrise d'oeuvre : Agence d'Architecture du Patrimoine Lizerand

Maîtrise d'ouvrage : Écomusée de Saint-Dégan et Mairie de Brec'h

Montant des travaux : 920 300 € HT (estimation)



> Étude préalable à la restauration du petit patrimoine de l'Île de Groix

Analyse et typologie des fontaines, lavoirs et puits

Dessinateur/projeteur à l'agence Lizerand : mise au net relevés/dessins

Contexte : Ile de Groix (56) / 2007-2008

Maîtrise d'oeuvre : Agence d'Architecture du Patrimoine Lizerand

Maîtrise d'ouvrage : Mairie de Groix

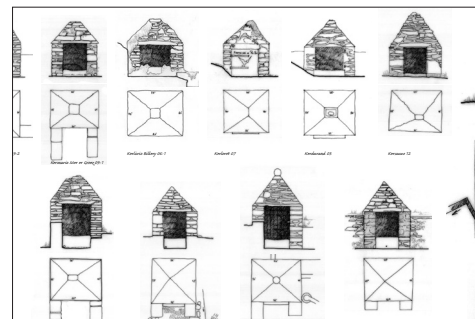

> " (Au)Tour du Leonet "

Projet de restauration d'une tour médiévale et de ses abords

Analyse du site, relevé et projet d'aménagement. Projet en collaboration avec un archéologue.

Contexte : Arles (13) / 2007

Maîtrise d'oeuvre : École Supérieure d'Architecture de Strasbourg (DPEA "Architecture et patrimoine archéologique")

Maîtrise d'ouvrage : Ville d'Arles



> Relevé/restitution du monument de Lykos-Dioklès

Relevé d'un chapiteau ionique

Relevés, analyse historique et architecturale, projet de mise en valeur

Contexte : Delphes (Grèce) / 2007

Maîtrise d'oeuvre : École Française d'Athènes

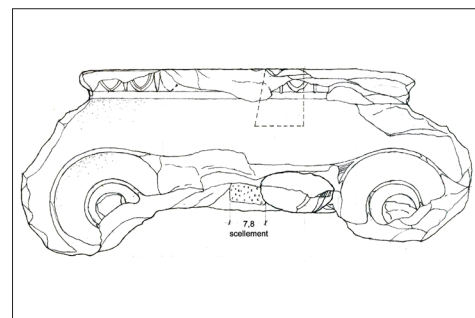

> Étude du château de Champtoceaux

Modélisation 3D des vestiges du logis (et abords immédiats)

Relevé, modélisation, hypothèses de restitution.

Contexte : Champtoceaux (49) / 2006-2007

Maîtrise d'ouvrage : Service Régional de l'Archéologie 44

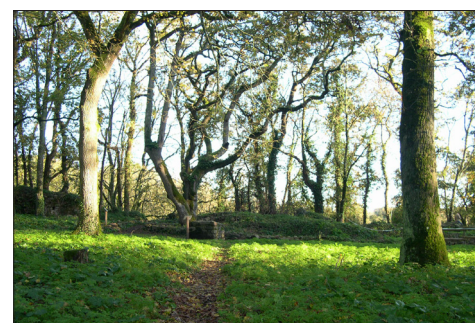

> Étude de la ville de Paimboeuf

Relevés plan/coupe d'édifices privés (habitations)

Relevés, mise au net et fusion de relevés pour compréhension.

Contexte : Paimboeuf (44) / 2006-2007

Maîtrise d'oeuvre : Service Régional de l'Inventaire - Agence pour le Développement de l'Inventaire Général

Maîtrise d'ouvrage : Région Pays de la Loire



> Inventaire territorial d'Aubigné-Racan

Description et analyse historique de l'église Saint-Martin-de-Vertou

Superposition et analyse de plans anciens.

Contexte : Aubigné-Racan (72) / 2006-2007

Maîtrise d'oeuvre : Service Régional de l'Inventaire - Agence pour le Développement de l'Inventaire Général

Maîtrise d'ouvrage : Région Pays de la Loire

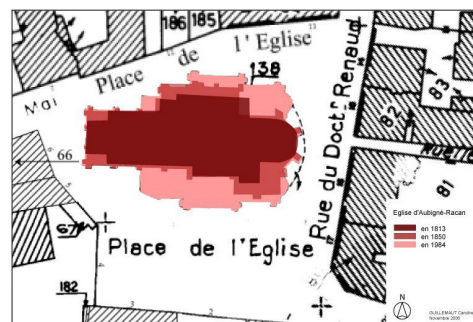

> Étude de la ville de Luché-Pringé

Analyse du développement historique du tissu urbain

Typo-morphologie, analyse et synthèse de l'évolution de la ville.

Contexte : Luché-Pringé (72) / 2006-2007

Maîtrise d'oeuvre : Service Régional de l'Inventaire - Agence pour le Développement de l'Inventaire Général

Maîtrise d'ouvrage : Région Pays de la Loire



> Modélisation 3D du Collège des Oratoriens

Restitution historique d'un édifice ancien

Architecte à l'Agence pour le Développement de l'Inventaire Général - Service Régional de l'Inventaire,

Contexte : Nantes (44) / 2006-2007

Maîtrise d'oeuvre : Service Régional de l'Inventaire - Agence pour le Développement de l'Inventaire Général

Maîtrise d'ouvrage : Région Pays de la Loire

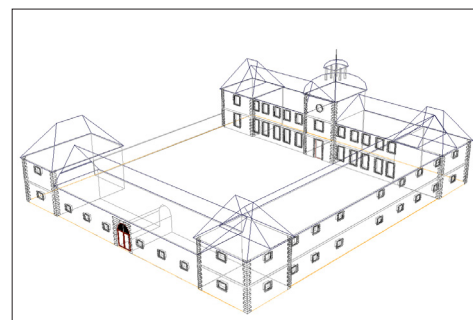

> Inventaire thématique

Analyse chronologique de l'église Notre-Dame de Clisson

Synthèse graphique du développement de l'église.

Contexte : Clisson (44) / 2006

Maîtrise d'oeuvre : Service Régional de l'Inventaire - Agence pour le Développement de l'Inventaire Général

Maîtrise d'ouvrage : Région Pays de la Loire



> Relevé de la façade de la maison rue Montargue

Relevé pierre à pierre d'une élévation

Relevés archéologiques et patrimoniaux, analyses historiques

Contexte : Viviers (07) / 2006

Maîtrise d'ouvrage : Centre Inter-Universitaire du Patrimoine

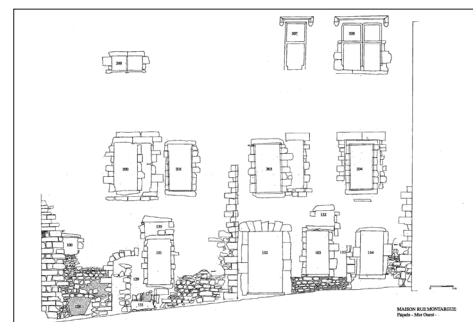

> Dessin archéologique

Hache de bronze et pointe de lance

Mise en application de méthodes de dessin archéologique (dessin au mm)

Contexte : Musée Dobrée à Nantes (44) / 2006

Maîtrise d'ouvrage : Université de Nantes (Licence Histoire de l'Art et Archéologie, parcours Archéologie)

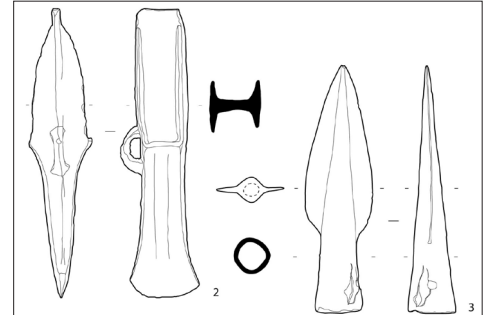

> Fouille programmée du château de Boves

Analyse de maçonneries médiévales (pierres, assises, mortiers)

"Stage Histoire médiévale et Archéologie" : Fouille, relevé, archéologie du bâti.

Contexte : Boves (80) / 2005

Maîtrise d'ouvrage : Université de Picardie



> "La Porte : synecdoque architecturale" (parcours urbain)

Travail Personnel de Fin d'Études

Mémoire et projet d'architecture, Directeur M. Lescop (Architecte-chercheur)

Contexte : Lorient (56) / 2005

Maîtrise d'ouvrage : École Nationale Supérieure d'Architecture de Nantes

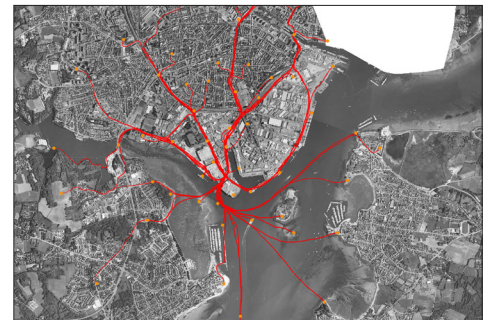

> "Piazzo, Piazza, Piazzetta"

Requalification urbaine du centre ancien de Deliceto (abords du château)

Analyse urbaine et architecturale, projet d'aménagement.

Contexte : Deliceto (Italie) / 2004

Maîtrise d'oeuvre : Laboratoire International de Projet Architectural et Urbain

Maîtrise d'ouvrage : Amministrazione Comunale de Deliceto



> Mission "Angkor-Thom", archéologie d'une ville

Relevé d'un complexe de deux prasats

Prospection, relevés, mise au net.

Contexte : Siem-Reap (Cambodge) / 2004

Maîtrise d'oeuvre : École Française d'Extrême Orient

Maîtrise d'ouvrage : APSARA

