

MOONWALK *local*
collectif d'architectes

sélection de travaux
février 2016

mwl@moonwalklocal.fr

www.moonwalklocal.fr

PRÉSENTATION MOONWALK*local*

Le MOONWALKlocal est un collectif de cinq jeunes architectes, réunis depuis 2011 par l'envie d'explorer des champs singuliers de l'architecture : l'élaboration de fictions du réel associée à l'expérimentation de la matière. Révéler des lieux en sollicitant l'imaginaire de leurs usagers est une démarche qui guide la pratique du Collectif.

Ce travail vise à valoriser le potentiel narratif de l'architecture à travers des recherches empiriques sur la matérialité : réinterprétation, détournement, manipulation de matériaux recyclés, oubliés ou simplement éloignés du domaine de la construction...

SÉLECTION DE TRAVAUX

Extensions, rénovations & reconversions

Cabane téléphonique / Bordeaux (33) / 2015

Bureaux cuves / Tresses (33) / 2015

L'échoppe / Bègles (33) / 2015

Maison de bourg / St Avit St Nazaire (33) / 2015

Séchoir à tabac / Montpouillan (47) / 2015

Grange / Massugas (33) / 2013

Ferme des gardes / St Antoine de Breuilh (24) / 2015

Maisons individuelles

Maison Paille / Périgueux (24) / 2016

Installations & micro-architectures

Savon(s) / Montpellier (34) / 2014

Bamboos dance / Xiamen (Chine) / 2015

Petits bateaux / Soulac sur mer (33) / 2011

Chambre à air / Chouzé sur Loire (37) / 2014

Cabane téléphonique

Extensions, rénovations & reconversions



Programme : reconstruction d'une annexe de jardin

Lieu : Bordeaux (33)

Maîtrise d'ouvrage : privée

Surface : 10m²

Budget : 31 000 € HT

Calendrier : livré en 2015

Équipe : MoonWalklocal (architecte)

Photos : MoonWalklocal

**extension
chantier propre
récupération**

Afin de pouvoir téléphoner tranquillement en profitant de leur jardin, les habitantes de l'échoppe-loft pourront s'isoler dans la cabane téléphonique. Cette annexe de jardin s'inspire de l'existant : les lames de terrasse se prolongent puis se replient en abri, les volets-persiennes sont récupérés et enrichis par de nouveaux compères.

Ces rebuts dénichés au hasard d'un bazar ou d'une ruelle sont assemblés pour créer des parois mobiles, offrant à la fois intimité et ouverture sur le jardin.

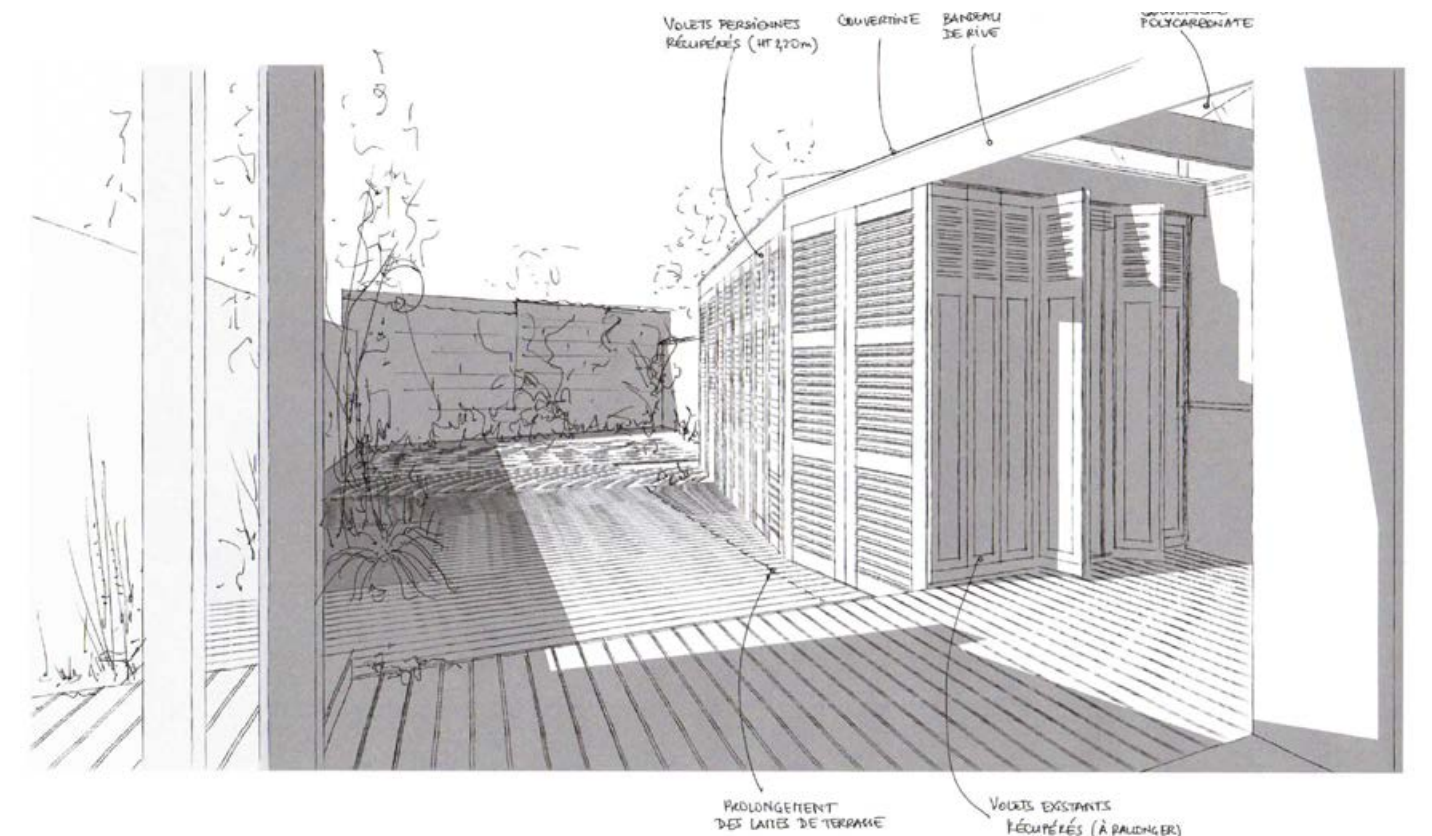

Bureaux cuves

Extensions, rénovations & reconversions



Programme : création de bureaux dans des anciennes cuves en béton

Lieu : Tresses (33)

Maîtrise d'ouvrage : Château de Lisennes

Surface : 20m²

Budget : 45 000 € HT

Calendrier : chantier en cours

Équipe : MoonWalklocal (architecte)

Photos : MoonWalklocal

optimisation
de petit espace

CHÂTEAU VITICOLE

A l'entrée du chai viticole, les cuves en béton découpées révèlent le jaune hétérogène de l'époxy alimentaire. Un squelette de bois vient s'insérer dans ce volume témoin des fermentations passées. Une peau de verre et de lumière vient habiller le coin dégustation, les deux postes de travail et les étagères de rangement.

Évoquant le voyage gustatif grâce à cette charpente de bateau inversée, les cuves réinterprétées laissent libre cours à l'imagination...

Cette intervention offre un espace de travail lumineux, ouvert sur le paysage



L'échoppe

Extensions, rénovations & reconversions



Programme : rénovation d'une maison d'habitation

Lieu : Bègles (33)

Maîtrise d'ouvrage : privée

Surface : 55m²

Budget : 65 000 € HT

Calendrier : chantier en cours

Équipe : MoonWalklocal (architecte)

Photos : MoonWalklocal

réaménagement intérieur

meuble habité

L'intérieur de l'échoppe en pierre de taille est mis à nu. Un meuble en bois vient réorganiser l'espace : il sépare l'espace jour de l'espace nuit et regroupe les pièces d'eau et les rangements. Depuis l'entrée, le regard glisse le long du meuble jusqu'au jardin, offrant de la profondeur à ces pièces de vie.

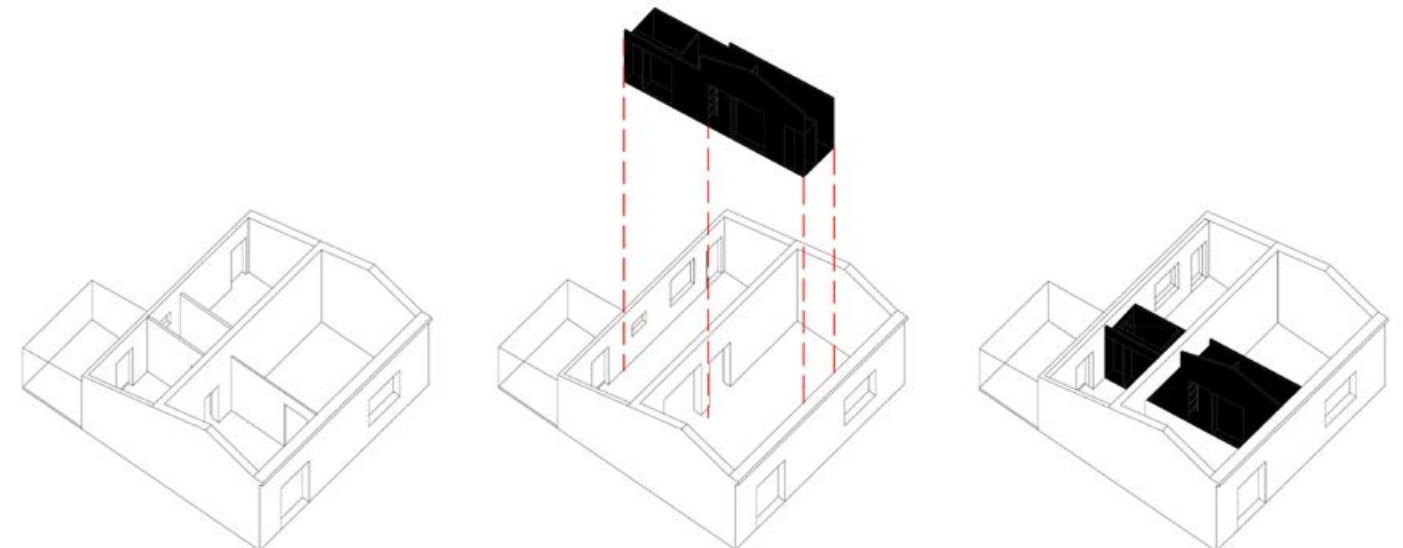

Maison de bourg

Extensions, rénovations & reconversions



Programme : rénovation d'une maison d'habitation
Lieu : St Avit St Nazaire (33)
Maîtrise d'ouvrage : privée
Surface : 130m²
Budget : 70 000 € HT
Calendrier : livré en 2015
Équipe : MoonWalklocal (architecte)
Photos : MoonWalklocal

**rénovation énergétique
matériaux écologiques
réaménagement intérieur**



Séchoir à tabac

Extensions, rénovations & reconversions



Programme : réhabilitation d'un séchoir à tabac en piscine pour gîte

Lieu : Montpouillan (47)

Maîtrise d'ouvrage : privé

Surface : 70m²

Budget : 120 000 € HT

Calendrier : études en cours

Équipe : MoonWalklocal (architecte)

Photos : MoonWalklocal

**piscine intérieure et spa
pour gîte rural**

Du séchage des feuilles de tabac à l'humidité d'une piscine semi-intérieure, l'outil de travail de jadis va devenir un lieu de repos et de bien-être. Les clients du gîte pourront s'y baigner aussi bien l'été que l'hiver, tout en appréciant la patine de ce petit patrimoine local reconverti et généreusement ouvert sur le paysage.

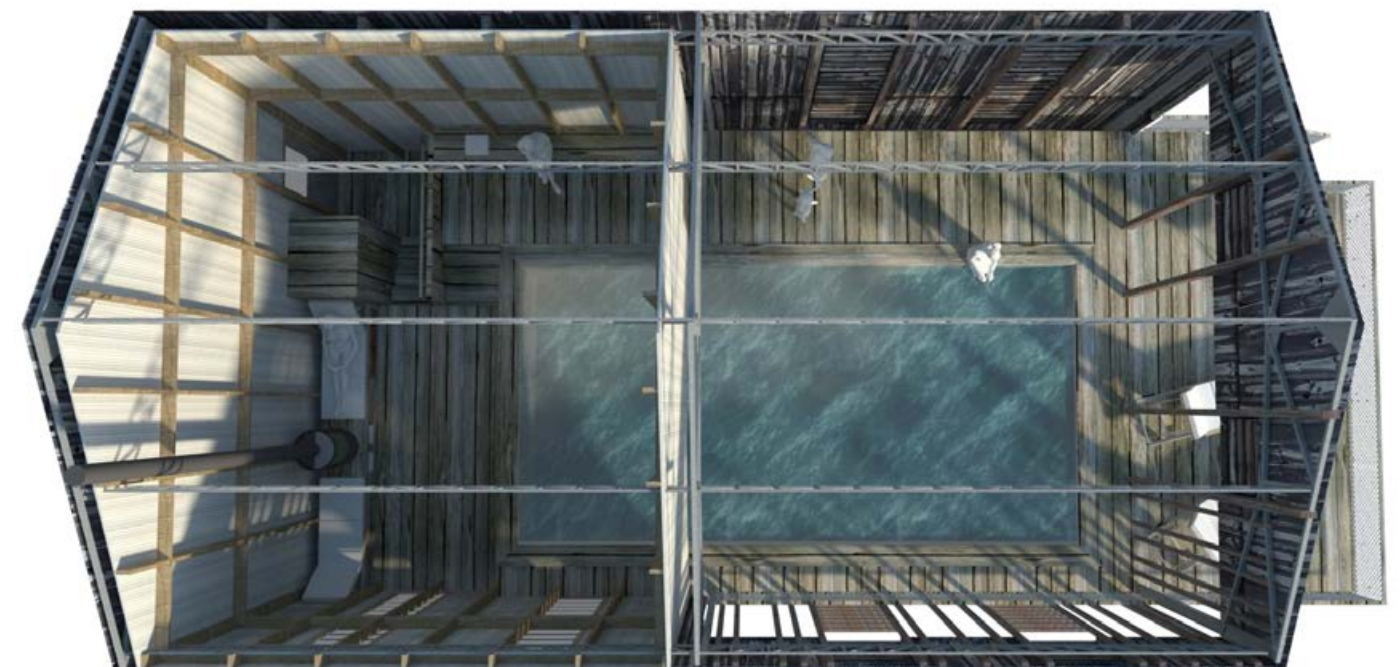

Grange

Extensions, rénovations & reconversions



Programme : réhabilitation d'une grange en habitation

Lieu : Massugas (33)

Maîtrise d'ouvrage : privée

Surface : 120m²

Budget : 140 000 € HT

Calendrier : chantier en cours

Équipe : MoonWalklocal (architecte)

Photos : MoonWalklocal

réhabilitation
création d'un patio



Ferme des Gardes

Extensions, rénovations & reconversions



Programme : extension d'une maison d'habitation
Lieu : St Antoine de Breuilh (24)
Maîtrise d'ouvrage : privée
Surface : 50m² pour la maison + 80m² pour la terrasse
Budget : 100 000 € HT
Calendrier : études en cours
Équipe : MoonWalklocal (architecte)
Photos : MoonWalklocal

conception bioclimatique

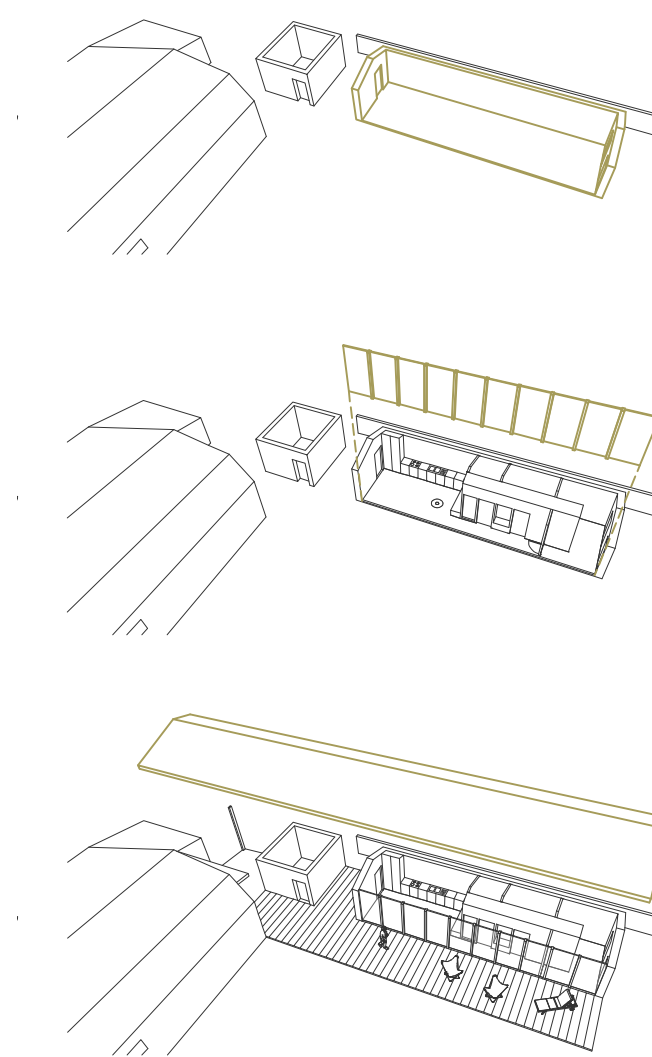

Maison Paille

Maisons individuelles

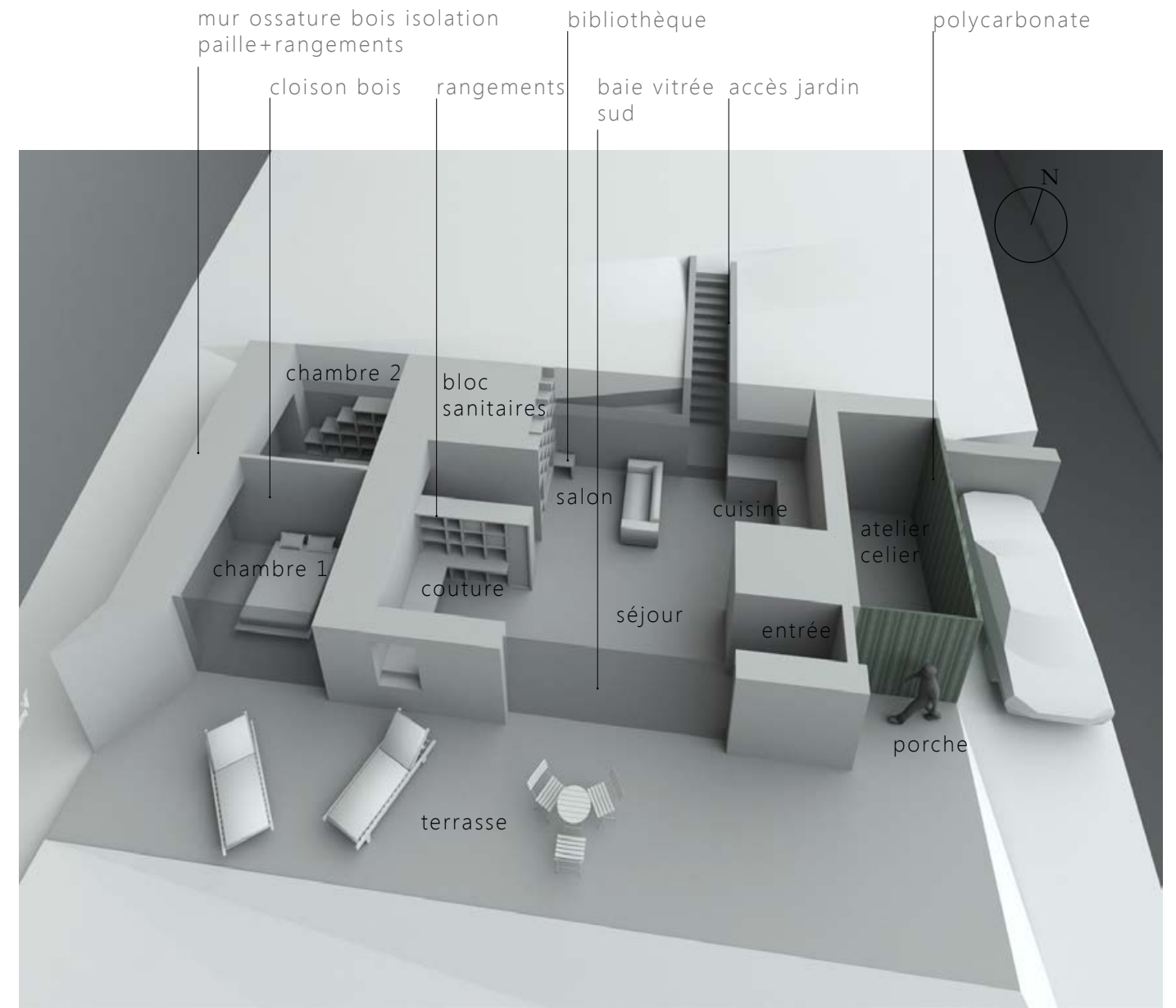

Programme : construction d'une maison à ossature bois isolation paille

Lieu : Périgueux (24)

Maîtrise d'ouvrage : privée

Surface : 80m²

Budget : 150 000 € HT

Calendrier : études en cours

Équipe : MoonWalklocal (architecte)

Images : MoonWalklocal

construction écologique
Isolation paille

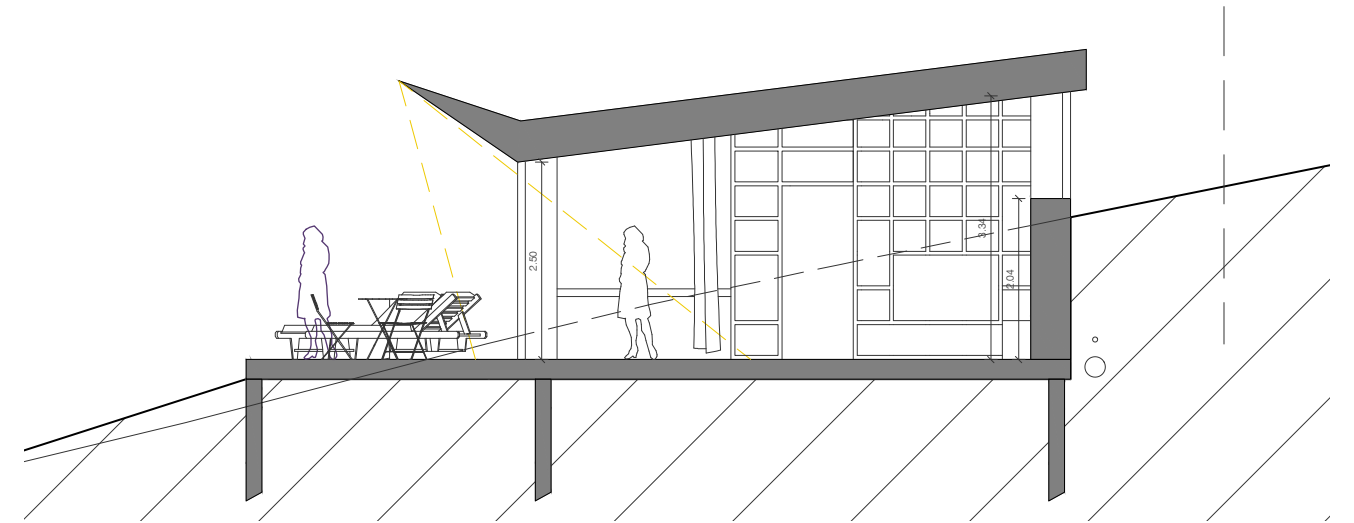

Savon(s)

Installation et micro-architecture



Programme : micro-architecture dans le cadre du festival Festival Architectures Vives 2014

Lieu : Montpellier (34)

Maîtrise d'ouvrage : association Champ Libre

Surface : 35m²

Budget : 6 000 € HT

Calendrier : juin 2014

Équipe : MoonWalklocal (architecte mandataire), Astelles (charpentier)

Photos : Paul Kozlowski

**6 000 savons de Marseille
à l'huile d'olive**

PROJET LAURÉAT

Réinterprétation des pavés historiques, d'insolites pains de savon envahissent la cour de l'hôtel Mirman et invitent au voyage les pieds nus des curieux.

Objet du quotidien lié à un rituel intime, le savon nous apporte chaque jour un instant de sensualité privilégié. Stimulant nos sens, il est doté d'un important pouvoir évocateur : le savon provoque des réminiscences, il ravive des souvenirs affectifs associés à son parfum et sa couleur. Sa matière, issue d'un savoir-faire ancestral, fait donc sens pour chacun d'entre nous. Son détournement permet de révéler le potentiel imaginaire de ce lieu, riche d'histoires endormies.

Cette architecture d'effluves génère différents moments d'intensité. Creux parfumés, éminences savonneuses ou plaine saponacée se déclinent en parcours ludiques dans cette topographie fantasmée. Au fil des déambulations, les frottements cutanés patineront les savons et laisseront la trace aléatoire de leur passage.



Bamboos dance

Installation et micro-architecture



Programme : scénographie pour un spectacle de danse
Lieu : Xiamen (Chine)
Maîtrise d'ouvrage : Weman & Ming
Surface : 60m²
Budget : 1 500 € HT
Calendrier : août 2015
Équipe : MoonWalklocal (architecte)
Photos : MoonWalklocal

**bambous mobiles
pour espace ludique**

CHINE



Petits bateaux

Installation et micro-architecture



Programme : installation artistique dans le cadre du festival F&MER 2011

Lieu : Soulac sur mer (33)

Maîtrise d'ouvrage : association Art Médoc

Surface : 300m de long

Budget : 4 000 € HT

Calendrier : septembre 2011

Équipe : Friche&Cheap (paysagiste mandataire), MoonWalklocal (architecte associé)

Photos : Pierre Planchenault

**installation paysagère
et poétique**

Le festival F&MER se tient chaque année au mois de septembre, à Soulac sur Mer, cité côtière de l'océan Atlantique située au confins du nord-ouest médocain. Pour l'édition 2011, le site à investir est une longue avenue délaissée, héritière de l'urbanisme des années soixante-dix qui sert de parvis au casino et est perpendiculaire à la plage.

La thématique à développer est «jeu d'échelle».

Nous avons emprunté l'image archétypale du bateau en papier, qui évoque l'enfance, l'eau et le caractère balnéaire de la ville pour investir l'espace. Cette accumulation de 3000 pliages pointant vers un bateau plus imposant, accentue la perspective de l'avenue se jetant dans l'océan.

Du petit vers le grand, de l'unité à l'ensemble, ces bouts de papier nous invitent à porter le regard plus loin, vers l'horizon et au-delà.



Chambre à air

Installation et micro-architecture



Programme : loge refuge pour cyclistes au bord de la Loire

Lieu : Chouzé sur Loire (37)

Maîtrise d'ouvrage : Maison de l'Architecture du Centre

Surface : 10m²

Budget : -

Calendrier : novembre 2014

Équipe : MoonWalklocal (architecte)

Photos : MoonWalklocal

Sur les berges de Chouzé-sur-Loire se dresse un volume à la fois familier et singulier : un simple abri situé entre le fleuve et la piste cyclable, inspiré par la loge de vigne et intégré au paysage des bords de Loire.

Cet abri propose des situations permettant une multiplicité de regards sur le paysage qui l'entoure : dedans, dehors, dessus, dessous, vers la berge ou vers le fleuve.

L'enveloppe est constituée de chambres à air de vélo tissées entre elles à la manière d'un grand panier, suivant un savoir-faire ancestral. Archétype de l'abri par sa forme, elle est poreuse au regard grâce au tissage que l'on peut écarter. Sa peau est souple et provoque un rapport unique entre une intériorité prononcée et une ouverture sur le paysage. La topographie est constituée d'un plancher recouvert de liège. Son ergonomie et sa matérialité confortable permettent de faire une halte au bord du fleuve dans la position de son choix et de s'abriter pour une nuit, un pique-nique, ou une simple pause.

Comme un éloge à la vie au grand air, la «chambre à air» nourrit le paysage dans lequel il s'inscrit et propose au voyageur, promeneur ou flâneur, une possibilité d'être à l'abri pour le temps qu'il désire.

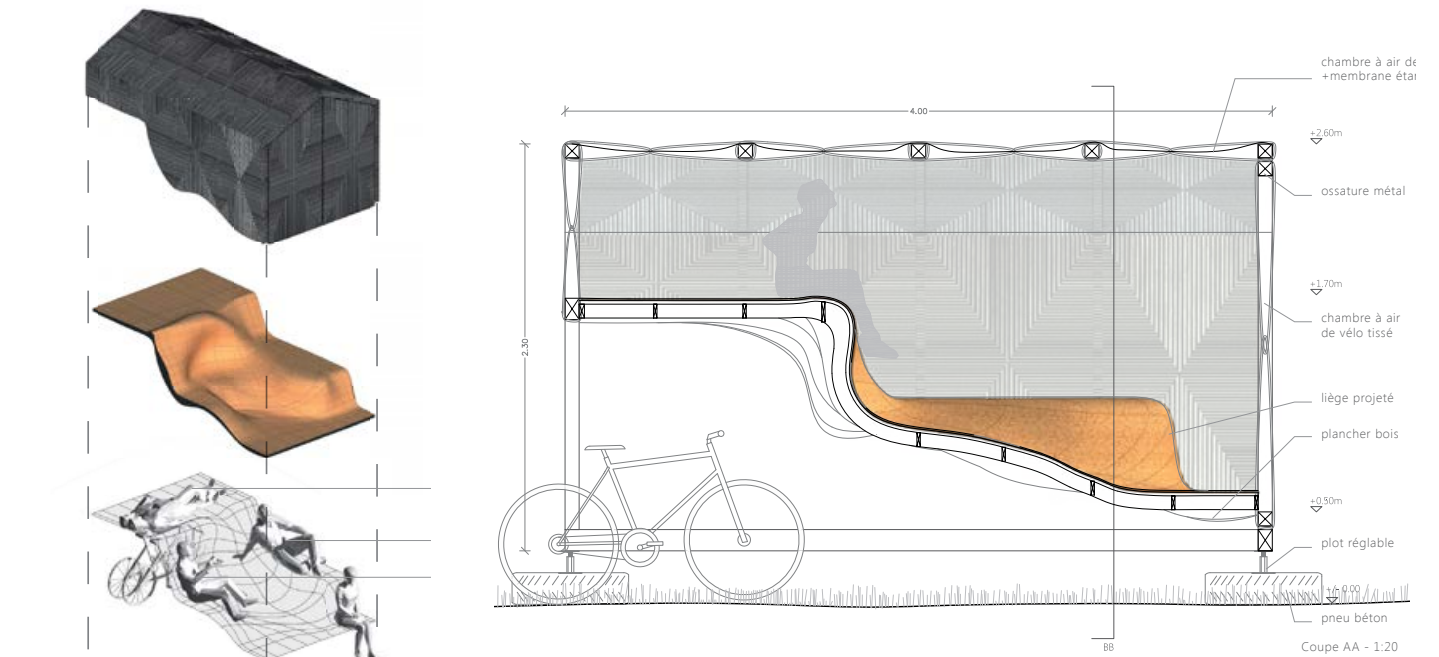

micro-architecture détournement de matériaux

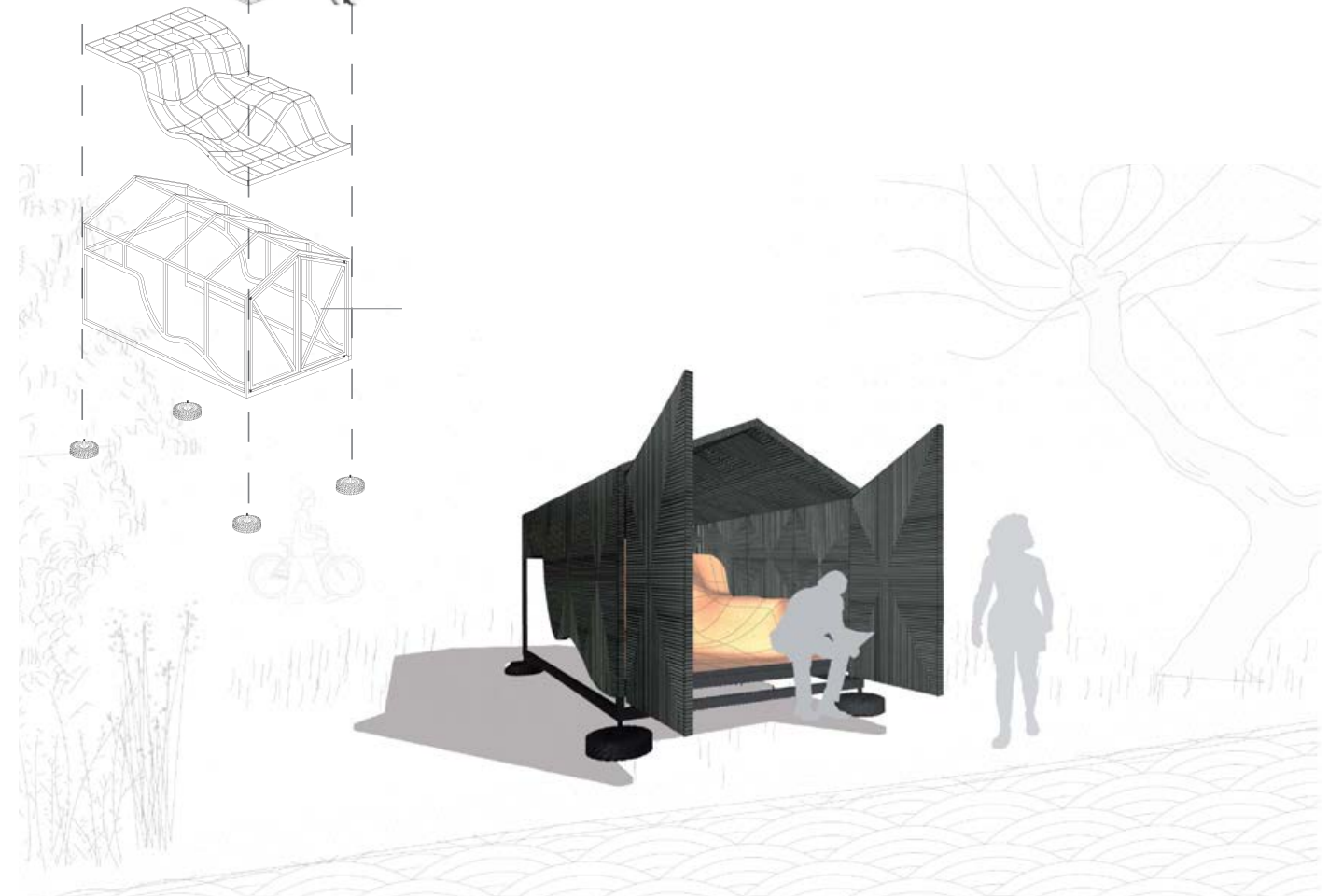

`mw1@moonwalklocal.fr`

`www.moonwalklocal.fr`