

TCG

Trig●Chaya
Godemet
ARCHITECTES

TCG :

Selari d'architecture

**Trigo Chaya
Godemet**

**isabelle.trigo@wanadoo.fr
+33 (0) 6 88 12 44 47**

**marie.godemet@wanadoo.fr
+33 (0) 6 75 02 90 69**

**4, Résidence du Lac
Avenue du Maréchal Leclerc
40140 Soustons**

PROFIL

Marie GODEMET architecte
Mail : marie.godemet@wanadoo.fr



Marie GODEMET
ARCHITECTE DPLG

46 ans, 19 ans d'expérience professionnelle, mariée, 3 enfants.
Selarl d'architecture TRIGO-CHAYA Isabelle et GODEMET Marie
4, Résidence du Lac – Av. du Ml Leclerc – 40140 SOUSTONS.
marie.godemet@wanadoo.fr

PARCOURS PROFESSIONNEL

Depuis le 14/19/2018 : Création et co-gérance de la Selarl d'architecture TRIGO-CHAYA Isabelle et GODEMET Marie

- Gestion de tous types de dossiers publics et privés en missions complètes ou partielles.

01/10/2015 – 14/09/2018 : Responsable du Bureau d'Etudes chez Dassé Constructeur :

Manager une équipe pluridisciplinaire :

- 3 chefs de projet, 2 dessinateurs, 1 responsable CAO/DAO et 1 technicien structure.

Gérer des projets d'ERP publics et privés en conception réalisation ou en entreprise générale.

- **Accord Cadre** Bordeaux Métropole et Ville de Bordeaux de Décembre 2016 :
1^{er} projet : Groupe Scolaire Bastide Niel en entreprise générale - 2000m² de S.H.O.B.
Montant des travaux : 2.400.000€ H.T. – Chantier du 01/03 au 20/08/2017.

Développer le système constructif industriel bois Dassé vers l'Habitat,

Travailler la maquette numérique des projets en interne et vers l'extérieur :

- **Conception, Montage du dossier** Opération Mouncaout à Castets - Chantier du 15/01 au 09/09/2016
15 Logements locatifs vendus à XL Habitat – 978m² SHAB – Montant des travaux : 1.447.444€ H.T.
- **Montage du dossier** Clairsienne - Chantier du 14/07/2017 au 15/03/2018
22 logements à Saint Pierre du Mont - 1.430m² SHAB – Montant des travaux : 1.900.000€ H.T.
- **Conception, Montage du dossier** St Vincent de Paul - Chantier du 15/09/2017 au 15/03/2018.
24 logements vendus à XL Habitat – 1.570m² SHAB – Montant des travaux : 2.323.600€ H.T.

01/09/2013 – 01/10/2015 : Exercice libéral à Hossegor et Soustons.

- Gestion de tous types de dossiers publics et privés en missions complètes ou partielles.

2006 / 2013 : Co-gérance de la SCM P.GATHIER – M.GODEMET à Ussel (19).

Cabinet composé de 2 architectes - 2 collaborateurs - 1 secrétaire.

- Gestion de tous types de dossiers publics et privés en missions complètes ou partielles.

2010 / 2013 : Enseignante vacataire à l'IUT - Génie Civil - Egletons (19).

✓ Licence Pro. «Bâtiment et Construction» Spécialité Diagnostic, Maintenance, Réhabilitation de Patrimoine»

✓ 2^{ème} année de B.T.S. Génie civil.

Contenus de formation : Histoire de l'Architecture, Le Bâti Rural, Relevés et Projets de conception.

03/11/2003 : Embauche d'un collaborateur d'architecte.

01/10/1999 : Installation en exercice libéral à Ussel (19).

- Gestion de tous types de dossiers publics et privés en missions complètes ou partielles.



Marie GODEMET
ARCHITECTE DPLG

46 ans, 19 ans d'expérience professionnelle, mariée, 3 enfants.
Selarl d'architecture TRIGO-CHAYA Isabelle et GODEMET Marie
4, Résidence du Lac – Av. du MI Leclerc – 40140 SOUSTONS.
marie.godemet@wanadoo.fr

PRINCIPALES REFERENCES

Construction de 24 logements locatifs sociaux Commune de Saint Vincent de Paul Livraison Juillet 2018	Montant H.T. Travaux 1.820.000€
Construction de 15 logements locatifs sociaux Commune de Castets Livraison Août 2016	Montant H.T. Travaux 1.1570.000€
Construction d'une Ecole Primaire et Restructuration Ecole Maternelle Commune d'Angresse Livraison Août 2016	Montant H.T. Travaux 950.000€
Construction d'un Centre Médico-Social à Labouheyre Conseil Général des Landes Livraison Décembre 2016	Montant H.T. Travaux 900.000€
Restructuration – Extension d'un bar-restaurant et Annexe Syndicat Intercommunal de Sèchemailles Livraison Juin 2012	Montant H.T. Travaux 1.050.000€
Construction de 5 pavillons bois BBC OPH du Pays d'Egletons Livraison Décembre 2011	Montant H.T. Travaux 625.000€
Installation d'une Unité pour Malades Difficiles CHPE du Pays d'Eygurande Livraison Novembre 2011	Montant H.T. Travaux 3.150.000€

L'ensemble de mes références est consultable sur le cahier de références joint.

FORMATION

29/03/1999 : Soutenance de T.P.F.E. « L'arbre de vie » Utilisation du bois dans la construction et obtention du Diplôme d'Architecte D.P.L.G.

1997/1998 : D.E.S.S. « Matériau bois et mise en œuvre dans la construction » à l'ENSTIB d'Epinal (88).

1996/1997 : Séjour d'études au Québec Société COFOREX – Pierre Duquet – Montréal.

- ✓ Préparation d'un catalogue de projets présentés au Salon National de l'Habitat de Montréal.
- ✓ Préparation de la partie mémoire du T.P.F.E. sur l'utilisation du bois dans la construction.

1990/1996 : Ecole d'Architecture de Clermont-Ferrand.

DIVERS

Matériel : Ordinateur avec écran plat DAO + Ordinateur portable.

Logiciels : Autocad 2016, Allplan 2018, Archicad notions, Microsoft Office, Excell, Descriptif-gestion GIT, Photoshop notions, Artlantis Studio notions.

Langues : Anglais courant – Allemand notions.

Loisirs : disciplines artistiques et manuelles, aviron et pelote.

Permis B, véhicule personnel.

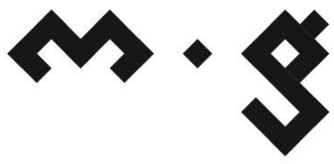

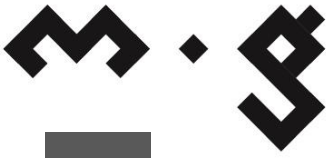

CAHIER DE REFERENCES

Marie GODEMET architecte
Mail : marie.godemet@wanadoo.fr

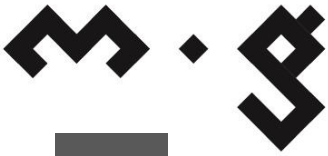

AMENAGEMENT URBAIN - PAYSAGE

LOGEMENT PUBLIC

LOGEMENT PRIVE

TERTIAIRE – COMMERCE

HOTELLERIE - RESTAURATION

SANTE

ENSEIGNEMENT – SPORT - CULTURE

**AMENAGEMENT URBAIN****Maître d'Ouvrage :** COMMUNE D'USSEL**Aménagement du quartier Bourbounoux - 19**Mission Conception/Construction Montant H.T 409 000 €
*2003/2004***Aménagement de la Place Voltaire – 19**avec Nicolas Valade architecte - «+ de paysage» paysagistes – Euclid ingénierie
Mission Conception/Construction Montant H.T 1 000 000 €
*Niveau Concours (projet non retenu) 2007***Maître d'Ouvrage :** COMMUNE DE GENOUILLAC**Aménagement du Bourg de Genouillac - 23**Co-traitant Bet VRD Secodes - Sous-traitant agence « + de paysage » -
Mission Conception/Construction Montant H.T 700 000 €
*Projet terminé 12/12***Maître d'Ouvrage privé :****Aménagement paysager d'une propriété à Saint-Etienne La Geneste - 19**Mission Conception
2012

**LOGEMENT - HEBERGEMENT PUBLIC****Maître d'Ouvrage :** CORREZE HABITAT

Résidence pour étudiants de 40 chambres et espaces communs - 19
Mission Conception/Construction Montant H.T. 1 800 000 €
Projet terminé 08/07

Restructuration FJT d'Ussel - 19
Mission Conception/Construction Montant H.T. 1 800 000 €
Niveau DCE - Projet abandonné par le MO.

Construction de 4 pavillons T3-T4 THPE - 19
Mission Conception/Construction Montant H.T. 387 000 €
Niveau DCE - Projet abandonné par le MO

Maître d'Ouvrage : O.P.H. du Pays d'Egletons

Construction de 5 pavillons bois T3 BBC - 19
Mission Conception/Construction Montant H.T. 625 000 €
Projet terminé 01/12

Maître d'Ouvrage : COPROD

Construction de 2 pavillons T3 et T4 THPE - 19
Mission Conception/Construction Montant H.T. 238 000 €
Niveau DCE - Projet abandonné par le MO.

Maître d'Ouvrage : COMMUNE DE SAINT-EXUPERY

Création de 2 appartements et d'un salon de coiffure dans bâtiment existant
Mission Conception/Construction Montant H.T. 275 000 €
Projet terminé 06/10

Maître d'Ouvrage : SAS CONSTRUCTIONS DASSE

Construction de 15 logements sociaux locatifs composés de 4 T2, 8 T3 et 3 T4 sur la commune de Castets (40) dossier en VEFA vendu à XL Habitat.
Mission Conception Montant H.T. 1 157 000 €
Projet terminé 08/16

Maître d'Ouvrage : SAS CONSTRUCTIONS DASSE

Construction de 24 logements sociaux locatifs composés de 6 T2, 12 T3, 6 T4 sur la commune de St Vincent de Paul (40) dossier en VEFA vendu à XL Habitat.
Mission Conception Montant H.T. 1 820 000 €
Projet terminé 07/18

**LOGEMENT PRIVE – références significatives :**

Réhabilitation d'un bâtiment existant à Saint Jean de Marsacq – 40 Mission Conception/Construction <i>2003/2004</i>	Montant H.T.	300 000 €
Construction de 3 pavillons à Mimizan – 40 Mission Conception <i>2003/2004</i>	Montant H.T.	800 000 €
Restructuration et Extension d'une habitation à Ussel – 19 Mission Conception/Construction <i>2006/2007</i>	Montant H.T.	100 000 €
Réhabilitation et extension d'une habitation à Egletons – 19 Mission Conception/Construction <i>2007/2008</i>	Montant H.T.	225 000 €
Construction d'un pavillon à Saint-Angel – 19 Mission Conception/Construction <i>2009</i>	Montant H.T.	210 000 €
Construction d'un pavillon bois à Donzenac – 19 Mission Conception/Construction <i>2009/2010</i>	Montant H.T.	260 000 €
Construction d'un pavillon bois à Lamazière Basse – 19 Mission Conception/Construction <i>2010</i>	Montant H.T.	240 000 €
Construction d'un pavillon bois à Valiergues – 19 Mission Conception/Construction <i>2011</i>	Montant H.T.	230 000 €
Extension d'un pavillon bois à Vieux-Boucau les Bains – 40 Mission Conception <i>2011</i>	Montant H.T.	90 000 €
Construction d'un pavillon bois à Saint-Angel – 19 Mission Conception <i>2011/2012</i>	Montant H.T.	210 000 €

**TERTIAIRE - COMMERCE**

Maître d'Ouvrage : **CONSEIL GENERAL DE LA CORREZE**

Aménagement d'une Maison de Pays à Eygurande - 19

Mission Conception/Construction Montant H.T. 400 000 €
Projet terminé 07/04

Aménagement d'une Maison de Pays à Sornac - 19

Mission Conception/Construction Montant H.T. 490 000 €
Projet terminé 10/07

Maître d'Ouvrage : **S.C.I. S.F.P.J.**

Construction d'un bâtiment commercial à Ussel - 19

Mission Conception/Construction Montant H.T. 455 000 €
Projet terminé 09/07

Maître d'Ouvrage : **FONDATION JACQUES CHIRAC**

**Construction d'un ensemble blanchisserie + bâtiment administratif
+ espace vert à Bort-Les-Orgues - 19**

Mission Conception/Construction Montant H.T. 3 340 000 €
Projet terminé 11/13

Construction d'une blanchisserie à Eygurande - 19

Mission Conception/Construction Montant H.T. 900 000 €
Projet terminé 11/13

Maître d'Ouvrage : **SARL USSEL DEVELOPPEMENT**

Aménagement d'une Zone Commerciale à Ussel

Mission Conception Montant H.T. 3 570 000 €
Projet terminé 07/10

Maître d'Ouvrage : **S.D.I.S. de la Corrèze**

Construction d'un Centre de Secours à Bugeat

Mission Conception/Construction Montant H.T. 555 000 €
Projet terminé 06/11

Maître d'Ouvrage : **EXPERTISE FORESTIERE S. COUDERT**

Construction d'un immeuble de bureaux à Ussel

Mission Conception/Construction Montant H.T. 900 000 €
Niveau A.P.S.

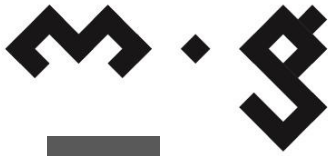

HOTELLERIE - RESTAURATION

Maître d'Ouvrage : SARL ALEXIA

Construction d'un hôtel 31 Chambres à la Souterraine - 23
Mission Conception/Construction Montant H.T. 1 300 000 €
Projet terminé 07/10

Extension de 15 chambres d'un hôtel 31 à la Souterraine - 23
Mission Conception/Construction Montant H.T. 800 000 €
Projet terminé 02/13

Maître d'Ouvrage : SARL Aux Trois

Aménagement d'un lotissement de 12 résidences - 19
Mission Conception/Construction Montant H.T. 2 210 000 €
Niveau permis

Maître d'Ouvrage : SARL KENZY

Construction d'un hôtel 31 Chambres à Ussel - 19
Mission Conception/Construction Montant H.T. 1 500 000 €
Niveau A.P.S.

Maître d'Ouvrage : SYNDICAT INTERCOMMUNAL de Sèchemailles

Restructuration et extension d'un restaurant - 19
Mission Conception/Construction Montant H.T. 1 050 000 €
Projet terminé 06/12



SANTE

Maître d'Ouvrage : **FONDATION JACQUES CHIRAC**

Construction d'une maison de retraite à Eygurande – 10 lits
Mission Conception/Construction Montant H.T. 1 600 000 €
2006/2007

Maître d'Ouvrage : **SCI LA MAIN DE MASSEUR**

Aménagement d'un Cabinet de Kinésithérapie – 19
Mission Conception/Construction Montant H.T. 280 000 €
Projet terminé 10/05

Maître d'Ouvrage : **CORREZE HABITAT**

Restructuration et extension de l'E.P.H.A.D – 19
Mission d'Assistance de projet pour André Jalicon mandataire
Mission Suivi de chantier Montant H.T. 5 375 000 €
2004/2009

SANTE

Maître d'Ouvrage : **C.H.P.E. du Pays d'Eygurande**

Construction de deux unités de soins à Monestier-Merlines – 19
Mission Conception/Construction Montant H.T. 4 150 000 €
Niveau Concours (projet non retenu) 2010

Construction d'un gymnase à Monestier-Merlines – 19
Mission Conception/Construction Montant H.T. 1 250 000 €
Niveau Concours (projet non retenu) 2010

Installation d'une U.M.D. à Monestier-Merlines – 19
Mission Conception/Construction Montant H.T. 3 150 000 €
Projet terminé 11/11

Maître d'Ouvrage : **CONSEIL GENERAL DES LANDES**

Construction d'un Centre Médico-Social à Labouheyre – 40
Mission Conception/Construction Montant H.T. 887 825 €
Livraison Décembre 2016

**ENSEIGNEMENT - SPORT - CULTURE**

Maître d'Ouvrage :	ADAPEI DE LA CORREZE		
	Construction d'une Salle d'activités à Ussel		
	Mission Conception/Construction	Montant H.T.	130 000 €
	<i>2005/2007</i>		
Maître d'Ouvrage :	COMMUNE DE CORREZE		
	Espace Culturel		
	Mission Conception/Construction	Montant H.T.	550 000 €
	<i>2006/2007</i>		
Maître d'Ouvrage :	O.G.E.C.		
	Construction d'une école maternelle et primaire à Ussel		
	Mission Conception/Construction	Montant H.T.	1 350 000 €
	<i>Projet terminé 10/08</i>		
Maître d'Ouvrage :	COMMUNE DE SERANDON		
	Construction d'une salle multi usages à Sérandon - 19		
	Mission Conception/Construction	Montant H.T.	65 000 €
	<i>Projet terminé 05/10</i>		
Maître d'Ouvrage :	COMMUNE D'USSEL		
	Construction d'une salle multimodale à Ussel - 19		
	Mission Conception/Construction	Montant H.T.	700 000 €
	<i>Niveau Concours (projet non retenu) 2011</i>		
Maître d'Ouvrage :	COMMUNE DE BENESSE MAREMNE		
	Construction de Vestiaires à Benesse Maremne - 19		
	Mission Conception/Construction	Montant H.T.	170 500 €
	<i>Livraison Février 2016</i>		
Maître d'Ouvrage :	CONSEIL GENERAL DES LANDES		
	Mise en conformité de l'accessibilité des Collèges Léon Des Landes et Albret à Dax - 40		
	Mission Conception/Construction	Montant H.T.	355 000 €
	<i>Livraison Septembre 2016</i>		



Maître d'Ouvrage : **COMMUNE D'ANGRESSE**

Construction d'une Ecole Primaire à Angresse - 40

Mission Conception/Construction Montant H.T. 850 000 €

Livraison Août 2016

Maître d'Ouvrage : **CONSEIL GENERAL DES LANDES**

**Mise en conformité de l'accessibilité des Collèges Jean Rostand et
Victor Duruy à Mont de Marsan - 40**

Mission Conception/Construction Montant H.T. 340 000 €

Livraison Décembre 2016

MARIE GODEMET – architecte DPLG

marie.godemet@wanadoo.fr



EQUIPE DE MAITRISE D'ŒUVRE : ECONOMISTE LAHITTE – BET STRUCTURE ADOUR ETUDES - BET FLUIDES BETEL – BET VRD LANDCSAPE

TRAVAUX : 1 820 000EUROS H.T.

LIVRAISON 2018.

Le terrain se situe dans un quartier pavillonnaire du centre de la commune, le pari était d'intégrer notre bâti à son environnement avec la conception de 3 bâtiments identiques en R+1 partiel dont l'implantation, l'orientation et l'esthétique évoque de petites maisons de ville accolées. Le programme se compose de 6 T2, 12 T3, 3 T4 simplex et 3 T4 duplex.

La structure est en bois ainsi que le plancher intermédiaire ce qui permet un montage du clos/couvert en un temps record.

La distribution des logements se fait depuis l'extérieur avec des escaliers et coursives métalliques, le principe de structure métallique est repris en façade sud afin de créer des terrasses avec pergola pour les logements de l'étage tout en protégeant par la même occasion les terrasses du RdC donnant sur les jardins privés.

PARTI ARCHITECTURAL :

- **FONCTIONNALITE**
- **RAPIDITE DE MONTAGE**
- **QUALITE DES MATERIAUX**

CENTRE MEDICO SOCIAL

CG40 – Labouheyre.

MARIE GODEMET – architecte DPLG

marie.godemet@wanadoo.fr

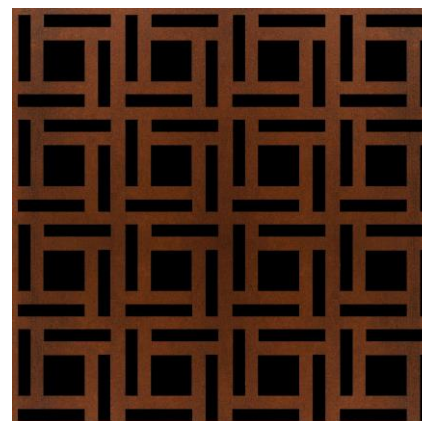
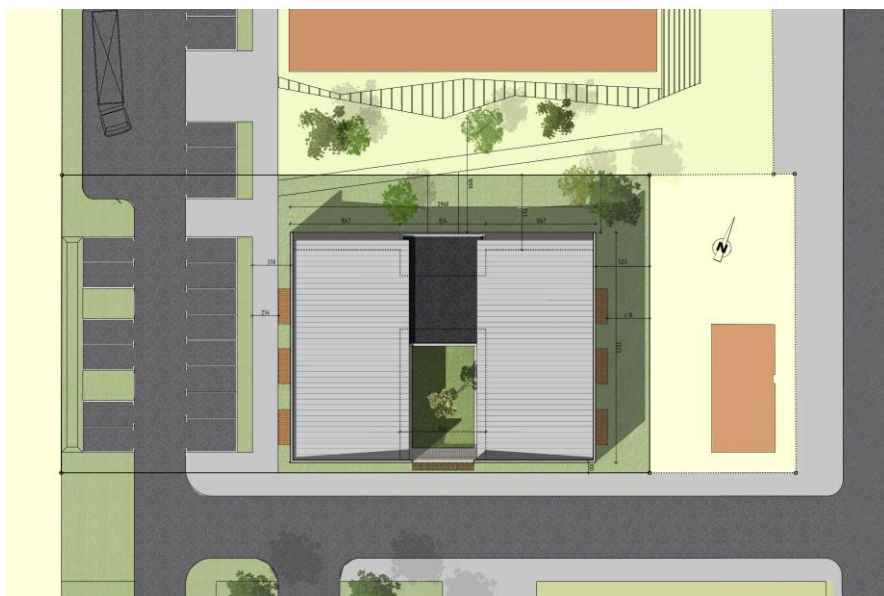

EQUIPE DE MAITRISE D'ŒUVRE : ECONOMISTE MR LAHITTE – BET STRUCTURE IPARLA MR PORTO - BET FLUIDES ARGETEC – BET VRD LANDSCAPE MR GONELLE

TRAVAUX : 900 000EUROS H.T.

LIVRAISON 2016

Le terrain se situe à toute proximité de la gare le long de la voie ferrée dans le centre de Labouheyre.
Notre projet de Centre Médico Social se compose de 2 ailes symétriques liées par le hall d'accueil faites de voiles béton en échiffre venant encadrer le reste du bâtiment dont la structure et la bardage sont en bois et la toiture de zinc.
La disposition des ailes de part et d'autre libère un patio central végétalisé protégeant du bruit, menant de la lumière et créant des perspectives.

PARTI ARCHITECTURAL :

- **INTEGRATION ENVIRONNEMENT**
- **MODERNITE**
- **FONCTIONNALITE**

MARIE GODEMET – architecte DPLG

marie.godemet@wanadoo.fr

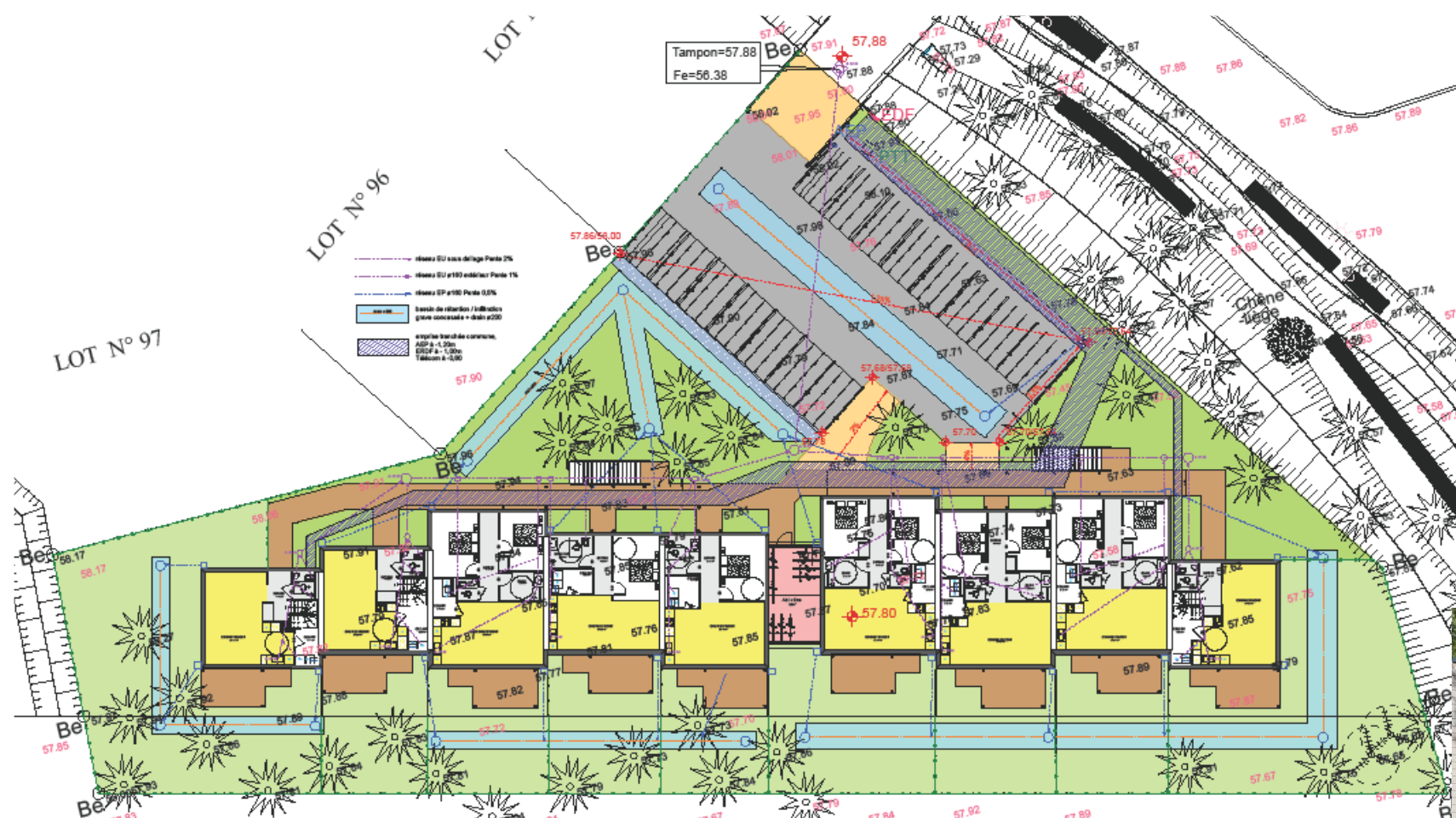

EQUIPE DE MAITRISE D'ŒUVRE : ECONOMISTE MR LAHITTE – BET STRUCTURE ADOUR ETUDES – BET FLUIDES BETEL – BET VRD LANDSCAPE

TRAVAUX : 1 157 000EUROS H.T.

LIVRAISON 2016.

PARTI ARCHITECTURAL :

- **FONCTIONNALITE**
- **RAPIDITE DE MONTAGE**
- **QUALITE DES MATERIAUX**

Le terrain se situe dans le lotissement Mouncaout et le projet consiste en la construction de 15 logements locatifs sociaux composés de 4 T2, 8 T3 et 3 T4 Duplex.

Le bâtiment propose une volumétrie simple en R+1 avec deux bâtiments identiques reliés par le local à vélo ; la structure est en bois ainsi que le plancher intermédiaire ce qui permet un montage du clos/couvert en un temps record.

La distribution des logements se fait depuis l'extérieur avec des escaliers et coursives métalliques, le principe de structure métallique est repris en façade sud afin de créer des terrasses avec pergola pour les logements de l'étage tout en protégeant par la même occasion les terrasses du RdC donnant sur les jardins privés.

RESTRUCTURATION ECOLE MATERNELLE ET CONSTRUCTION ECOLE PRIMAIRE

Commune – Angresse.

MARIE GODEMET – architecte DPLG

marie.godemet@wanadoo.fr



EQUIPE DE MAITRISE D'ŒUVRE : ECONOMISTE LAHITTE – BET STRUCTURE IPARLA – BET FLUIDES BETEL – BET VRD LANDSCAPE – BET ACOUSTIQUE ACE CONSULTING

TRAVAUX : 950 000EUROS H.T.

LIVRAISON 2016

PARTI ARCHITECTURAL :

Le terrain se situe à toute proximité de l'école maternelle et primaire existante dans le centre du bourg d'Angresse.

Le projet se compose de la restructuration de l'existant et de la construction d'une école primaire sur un terrain adjacent.

Le bâtiment projeté en forme de L s'articule autour de la cour et de son préau.

L'architecture et les matériaux se veulent sobres et efficaces et une touche de modernité est apportée par la tôle aluminium perforée initialement prévue de teinte bleu canard et finalement réalisés en teinte corten à la demande des services du SDAP utilisée en fermeture du périmètre de la cour, en brise-soleil devant les ensembles vitrés et en volets coulissants extérieurs.

- **INTEGRATION ENVIRONNEMENT**
- **MODERNITE**
- **FONCTIONNALITE**

MARIE GODEMET – architecte DPLG

marie.godemet@wanadoo.fr

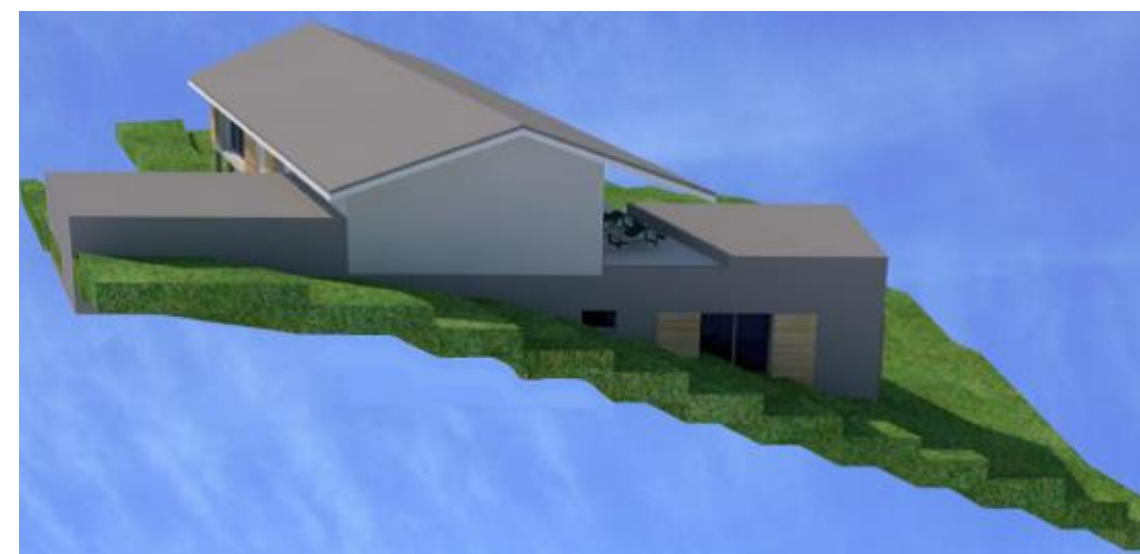
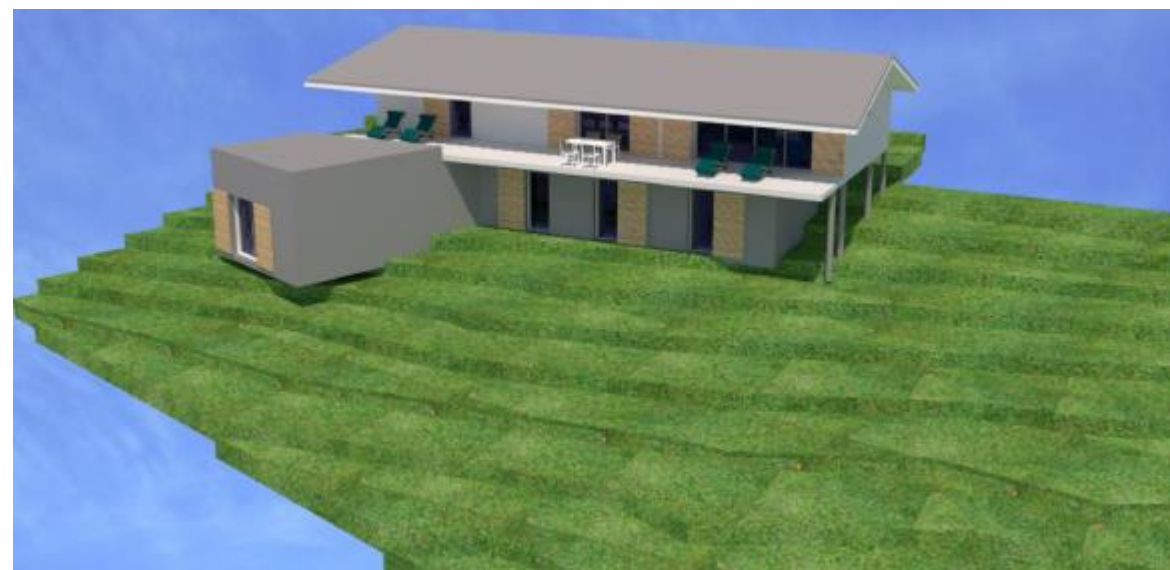

TRAVAUX : 400 000EUROS H.T.

ETUDE EN COURS.

PARTI ARCHITECTURAL :

Les clients possèdent un terrain dont la topographie est complexe et souhaite construire une résidence secondaire pour la famille avec 3 enfants.

Le pavillon se développe sur 2 niveaux avec :

- en RdC la suite parentale et les espaces de jour se poursuivant sur une vaste terrasse et
- au RdJ 3 chambres avec toilettes et salle d'eau ainsi qu'un logement de type T2 accessible de manière indépendante depuis le RdC destiné à la location.

La structure est en maçonnerie traditionnelle avec isolation par l'extérieur (ITE), les menuiseries sont en aluminium avec volets coulissants en bois et la charpente visible depuis l'espace de jour est en bois recouverte de zinc.

La vêtue extérieure est en enduit alternant 2 teintes.

- **ADAPTATION A LA TOPOGRAPHIE**
- **MODERNITE DES LIGNES**
- **FONCTIONNALITE**

MARIE GODEMET – architecte DPLG

marie.godemet@wanadoo.fr



TRAVAUX : 300 000EUROS H.T.

CHANTIER EN COURS - LIVRAISON 2019.

Les clients possèdent un terrain bien placé et souhaite construire une résidence secondaire pouvant accueillir la famille avec 3 enfants.

Le pavillon se développe sur 2 niveaux avec :

- en RdC la suite parentale et les espaces de jour se poursuivant sur une vaste terrasse et la piscine et
- au R+1 2 chambres ainsi qu'un vaste dortoir avec toilettes et salle d'eau.

La structure est en bois ainsi que le plancher intermédiaire et le plancher haut recouvert d'une étanchéité.

Le bardage extérieur est en alternance de bardage à claire voie gris et de panneaux composites de teinte olive.

PARTI ARCHITECTURAL :

- **MODERNITE DES LIGNES**
- **RAPIDITE DE MONTAGE**
- **FONCTIONNALITE**

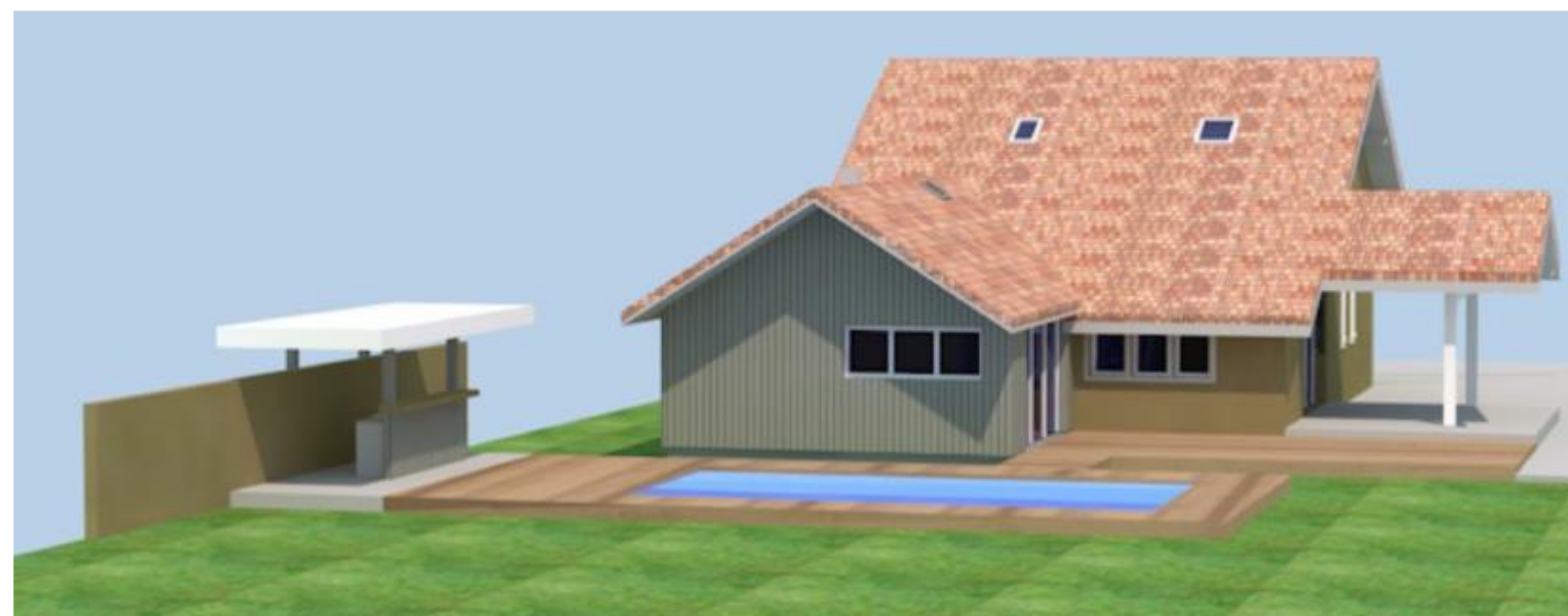

TRAVAUX : 150 000EUROS H.T.

LIVRAISON 2018.

PARTI ARCHITECTURAL :

Les clients possèdent une maison avec du cachet dans un quartier paisible de la commune, ils souhaitent agrandir l'espace de jour et créer une piscine.
Le bâtiment existant doit garder la part belle, le projet doit se tourner vers le jardin et l'extension abritera finalement la cuisine donnant sur la terrasse en bois et la piscine.
L'extension, la piscine et la cuisine d'été sont un ensemble cohérent.
La structure de l'extension est en bois revêtu de bardage en faux-claire voie gris et la charpente traditionnelle est revêtue de tuiles.

- **SIMPLICITE**
- **FONCTIONNALITE**

MARIE GODEMET – architecte DPLG

marie.godemet@wanadoo.fr



TRAVAUX : 200 000EUROS H.T.

LIVRAISON 2016.

Le client possède un terrain bien placé en lisière de forêt et souhaite construire une résidence principale.

Le pavillon se développe sur 2 niveaux avec :

- en RdC la suite parentale et les espaces de jour se poursuivant sur une vaste terrasse et
- au R+1 une vaste mezzanine.

La structure est en maçonnerie traditionnelle, le plancher intermédiaire est en bois ainsi que la charpente recouverte de tuiles.

Les menuiseries sont en aluminium avec volets roulants électriques et les murs sont enduits de 2 teintes en alternance.

PARTI ARCHITECTURAL :

- **MODERNITE DES LIGNES**
- **SIMPLICITE**
- **FONCTIONNALITE**

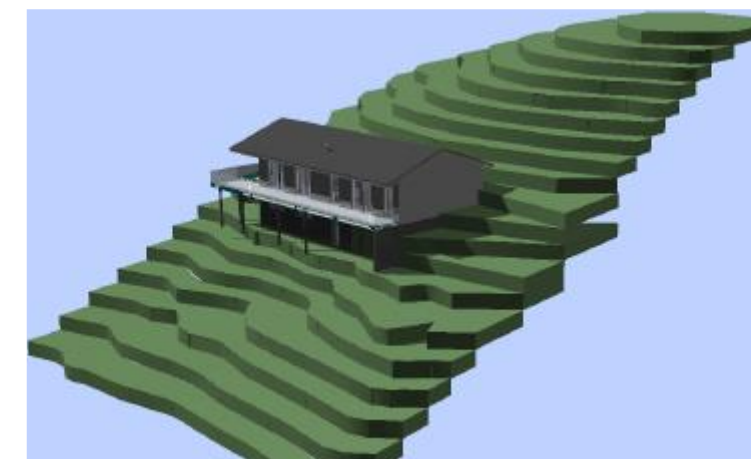
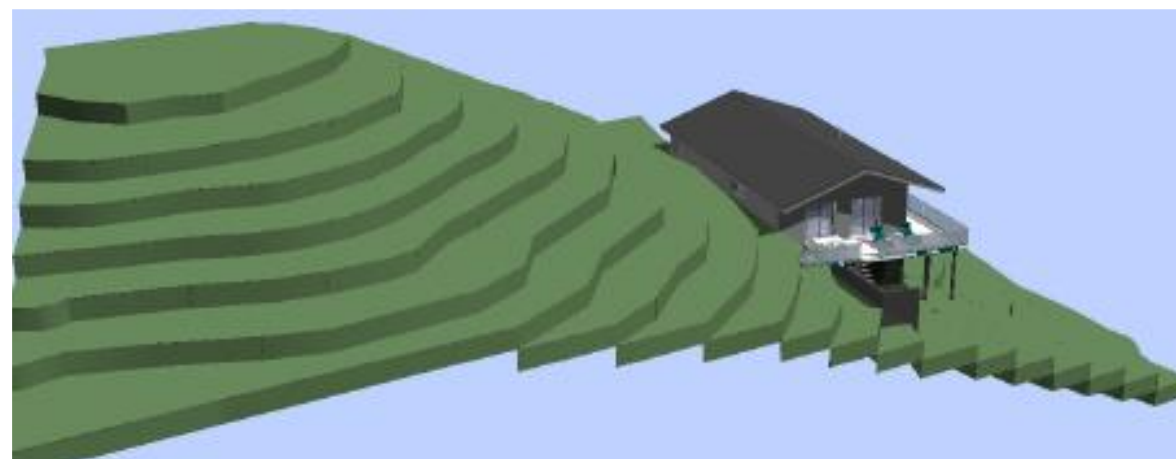
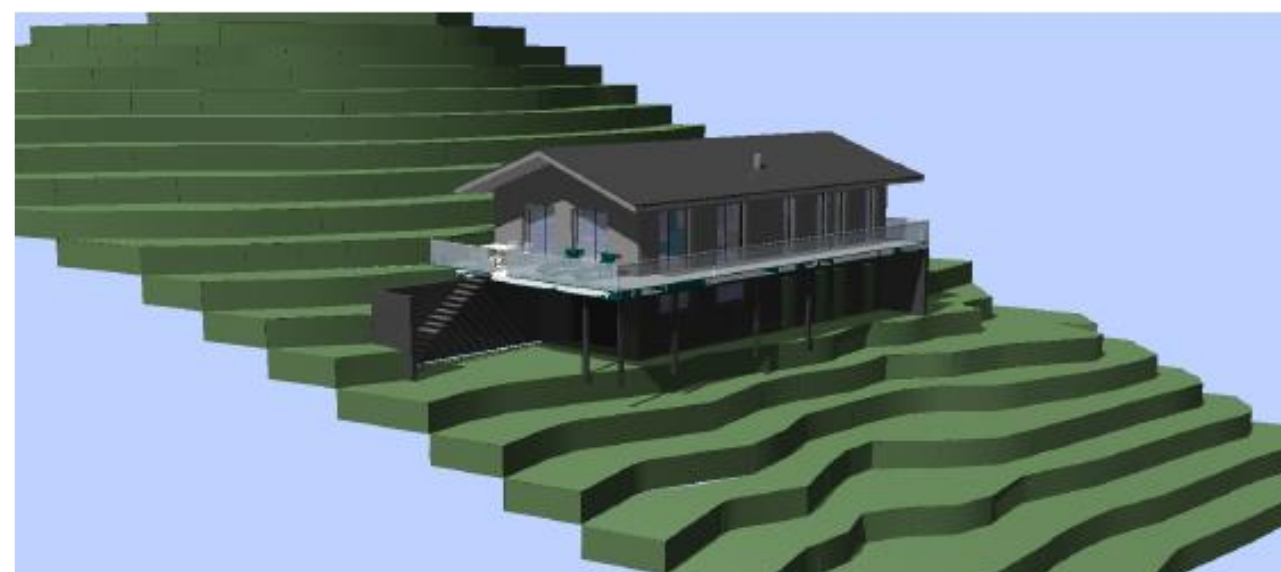
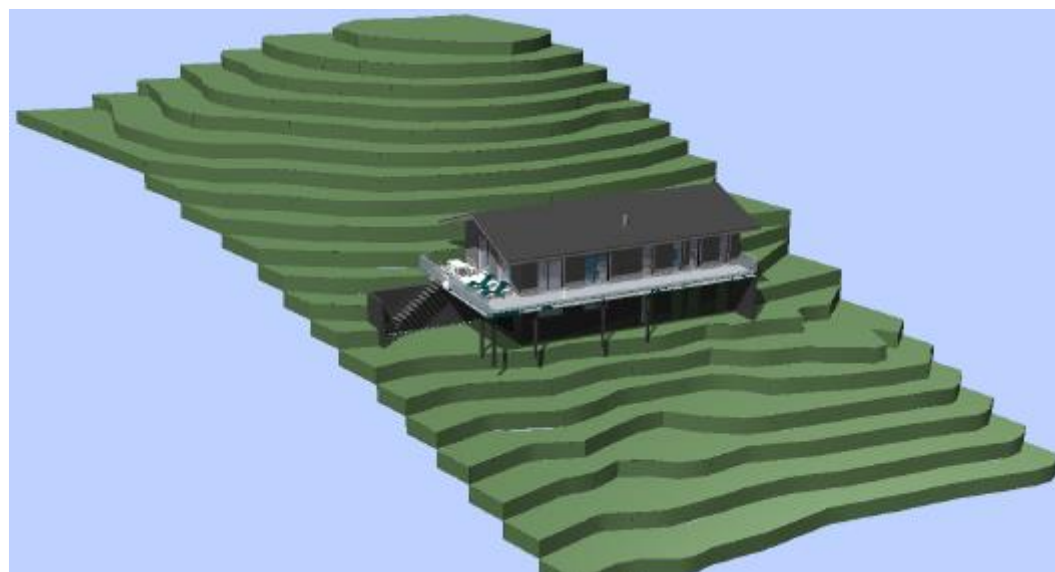

TRAVAUX : 300 000EUROS H.T.

PROJET ABANDONNE.

Les clients possèdent un terrain à la topographie singulière et souhaite construire une résidence secondaire.

Le projet vient se lover dans la pente et se développe sur 2 niveaux avec :

- en RdC la suite parentale et les espaces de jour se poursuivant sur une vaste terrasse et

- au RdJ 1 garage, 2 chambres avec toilettes et salle d'eau.

La structure est en maçonnerie traditionnelle, les menuiseries sont en aluminium avec volets roulants, la charpente est de type traditionnelle recouverte d'un bac acier.

Les murs sont revêtus d'un enduit foncé et l'ensemble aux teintes sombres s'intègre particulièrement dans son environnement verdoyant.

PARTI ARCHITECTURAL :

- ADAPTATION A LA TOPOGRAPHIE
- SIMPLICITE DES LIGNES
- FONCTIONNALITE



TRAVAUX : 250 000EUROS H.T.

LIVRAISON 2016.

PARTI ARCHITECTURAL :

Les clients ont acheté ce pavillon sans grand cachet dans un quartier calme au milieu de la forêt de pins et souhaite y aménager leur résidence principale. Le projet nécessite une extension et est l'occasion de retravailler l'aspect extérieur global dans un langage plus contemporain. Le pavillon existant se développe en RdC, l'ensemble des cloisonnements intérieurs est démoli afin de profiter de 2 chambres avec toilettes et salle d'eau et d'un vaste espace de jour avec cuisine ouverte donnant directement sur la terrasse et la piscine orientée au sud; l'extension qui protège de la vue et du vent prend la forme d'une boîte en bois et abrite la suite parentale ainsi que le bureau des propriétaires avec baies vitrées donnant sur la terrasse. Le projet prévoit l'isolation et le changement des menuiseries extérieures sur l'existant. L'extension est en bois avec menuiseries aluminium et volets roulants électriques et la couverture d'étanchéité sur travée bois. La vêtue extérieure est en bardage faux-claire voie gris.

- **MODERNITE DES LIGNES**
- **RAPIDITE DE MONTAGE**
- **FONCTIONNALITE**

PAVILLON T.

MAITRISE D'OUVRAGE PRIVEE – Valiergues (19).

MARIE GODEMET – architecte DPLG

marie.godemet@wanadoo.fr – SITE INTERNET : architectes-gathier-godemet.fr



MONTANT TRAVAUX : 230 000 EUROS H.T.

LIVRAISON 2011

Le client possède un terrain en pleine campagne très bien orienté et souhaite y construire une habitation alliant surface afin d'accueillir ses 3 enfants, fonctionnalité et modernité.

Le pavillon est de plain-pied avec une toiture plate limitant la hauteur du bâti et une vaste terrasse de plus de 100m² orientée au sud en prolongement direct du salon largement vitré.

La structure est de bois avec isolation complémentaire de 60mm en doublage intérieur, la charpente de lamellé-collé avec panneaux bois et étanchéité.

Le bardage extérieur est de red-Cedar, les menuiseries aluminium avec volets roulants ainsi que l'habillage du bandeau sont gris anthracite.

PARTI ARCHITECTURAL :

- **INTEGRATION ENVIRONNEMENT RURAL**
- **MODERNITE**
- **FONCTIONNALITE**

PAVILLON M.

MAITRISE d'OUVRAGE PRIVEE – Lamazière Basse (19).

MARIE GODEMET – architecte DPLG

marie.godemet@wanadoo.fr – SITE INTERNET : architectes-gathier-godemet.fr



MONTANT TRAVAUX : 240 000 EUROS H.T.

LIVRAISON 2010

Les clients possèdent un terrain de 6hectares avec en son sommet un faon de promontoir offrant une vue à 360° sur les monts environnants.

C'est à cet endroit que le projet trouve sa place avec 2 principes de bases : le plain-pied avec une toiture plate limitant la hauteur du bâti et une vaste terrasse de plus de 100m² orientée au sud en prolongement direct du salon largement vitré.

Le pavillon se développe avec une partie centrale regroupant l'espace de jour et 2 zones de part et d'autres abritant respectivement l'espace de nuit des propriétaires et celui des visiteurs.

La structure est de bois avec isolation complémentaire de 60mm en doublage intérieur, la charpente de lamellé-collé avec panneaux bois et étanchéité.

Le bardage extérieur est de red-Cedar, les menuiseries aluminium avec volets roulants ainsi que l'habillage du bandeau sont gris anthracite.

PARTI ARCHITECTURAL :

- **PERIMETRE ABF**
- **MODERNITE DES LIGNES**
- **FONCTIONNALITE**

RESTRUCTURATION FOYER JEUNES TRAVAILLEURS Corrèze Habitat – Ussel(19).

MARIE GODEMET – architecte DPLG

marie.godemet@wanadoo.fr – SITE INTERNET : architectes-gathier-godemet.fr

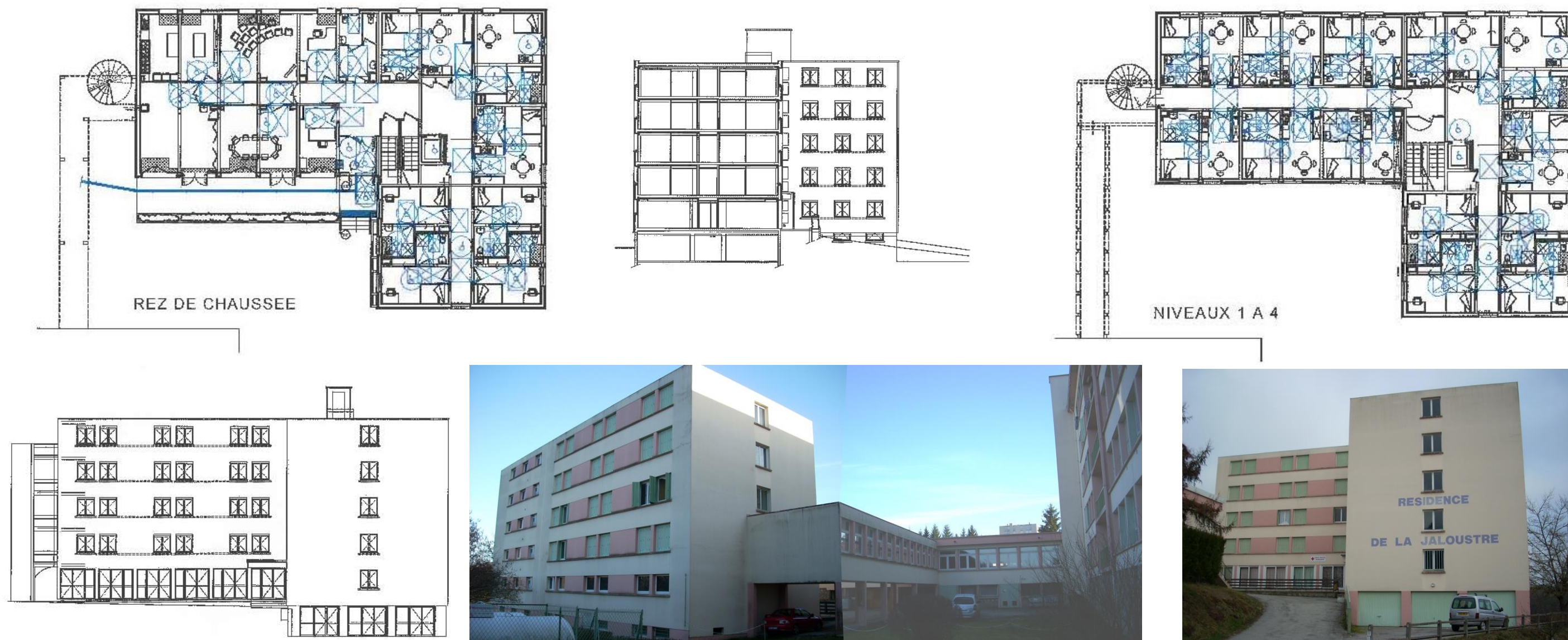

TRAVAUX : 1 800 000EUROS H.T.

LIVRAISON 2013

Projet abandonné le la Maitre d'Ouvrage 09/2013.

Ce projet consiste en la restructuration complète du Foyer des Jeunes Travailleurs avec l'aménagement d'espaces communs en Rdj et RdC et la création de chambres et studios avec salle d'eau en lieu et place des chambres avec lavabo préexistantes.

Afin de respecter la réglementation thermique, l'ensemble des menuiseries est changée et une isolation par l'extérieur vient recouvrir l'ensemble du bâti qui permet également

Le budget demeure serré car il doit permettre de garantir un loyer modéré pour ses jeunes locataires.

IDÉES FORTES :

- **UN BUDGET LIMITE**
- **UNE FONCTIONNALITE**
- **UNE PERFORMANCE ENERGETIQUE**

Restructuration/Extension BAR-RESTAURANT

S.I.S. – Ambrugeat (19).

MARIE GODEMET – architecte DPLG

marie.godemet@wanadoo.fr – SITE INTERNET : architectes-gathier-godemet.fr



TRAVAUX : 1 050 000 EUROS H.T.

LIVRAISON 2012

PARTI ARCHITECTURAL :

Le Syndicat souhaite réaménager les abords du Lac de Sèchemailles ainsi que restructurer le Bar-Restaurant existant et construire un bâtiment de stockage en lieu et place de plusieurs petites structures bois mises en place sur la plage au fur et à mesure de l'évolution du site et de ses besoins.

Notre attention est bien sûre attirée par la qualité du site et le fait que notre intervention doit garantir sa préservation.

Les aménagements extérieurs vont permettre un accueil amélioré des personnes à mobilité réduite depuis le stationnement adapté vers la plage, la baignade et les sanitaires publics mais aussi vers le restaurant et sa terrasse.

Une partie en RdC du bâtiment existant est démolie afin de reconstruire l'ensemble Bar-Restaurant avec terrasse et des espaces cuisine aux normes.

- **INTEGRATION AU SITE NATUREL**
- **MODERNITE DES LIGNES**
- **QUALITE DES MATERIAUX**

5 PAVILLONS BOIS BBC

OPH du Pays d'Egletons – Egletons(19).

SCM GATHIER-GODEMET - MARIE GODEMET – architecte DPLG marie.godemet@wanadoo.fr – SITE INTERNET : architectes-gathier-godemet.fr

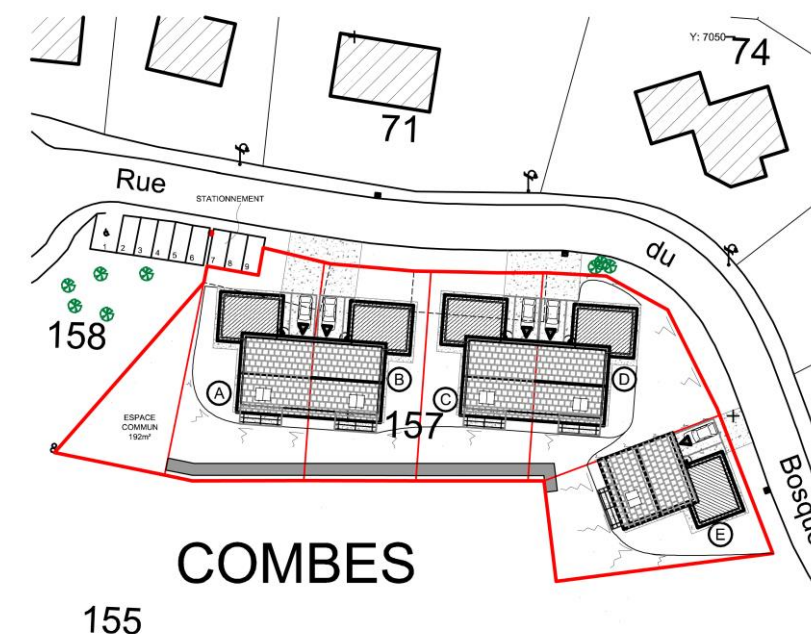

TRAVAUX : 625 000EUROS H.T.

LIVRAISON 2012

PARTI ARCHITECTURAL :

L'office souhaite construire une opération de logements BBC sur un terrain de la commune. Le budget est serré, les performances à atteindre exigeantes et le planning plus que réduit. Une fois définie la distribution permettant d'optimiser les surfaces et l'implantation des pavillons sur la parcelle en 2x2 mitoyens et 1 isolé ; il est décidé de partir sur une structure en ossature bois qui sera réalisée en atelier pour une meilleure précision ce qui est indispensable sur ce type de construction où une fois définie les matériaux et valider les notes de calcul thermique. La partie la plus sensible reste la mise en œuvre des matériaux sur le chantier et la réalisation des tests finaux pour l'obtention de la certification BBC. La structure est en ossature bois avec bardage extérieur bois prépeint, menuiseries PVC RAL 7016, charpente industrielle et couverture ardoise sur partie jour et charpente LC avec panneaux bois et étanchéité sur la partie nuit.

- LABEL BBC
- BUDGET SERRE
- INTEGRATION AU SITE

Unité pour Malades Difficiles

CHPE – Monestier Merlines(19).

SCM GATHIER-GODEMET - MARIE GODEMET – architecte DPLG marie.godemet@wanadoo.fr – SITE INTERNET : architectes-gathier-godemet.fr

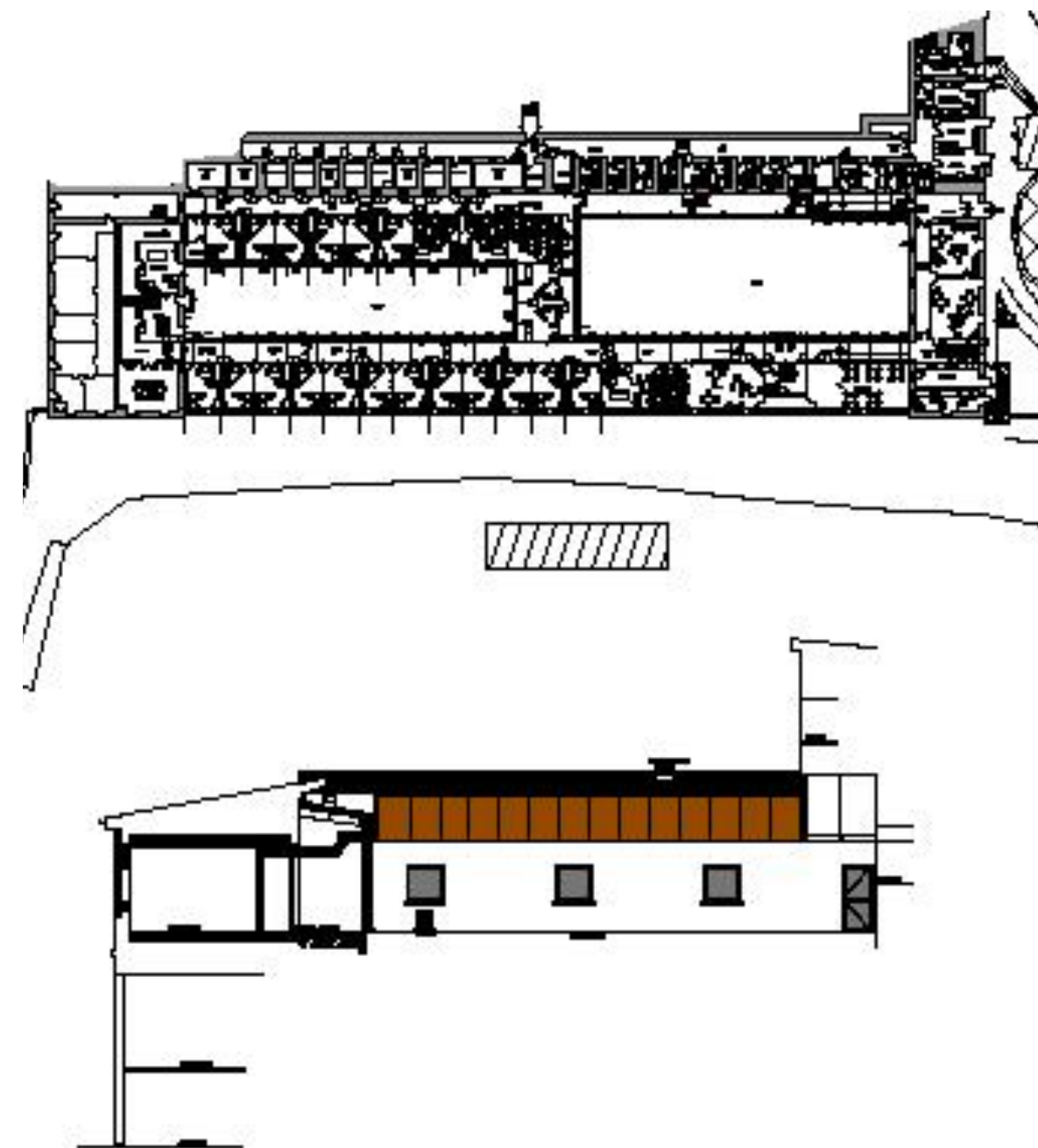

TRAVAUX : 3 150 000EUROS H.T.

LIVRAISON 2011

Le centre hospitalier du pays d'Eygurande est un hôpital psychiatrique initialement tenu par des moines et niché en fond de vallée le long d'une rivière.

A l'époque de sa création le lieu vivait en totale autarcie avec sa propre monnaie, son abattoir, sa boulangerie, ses jardins d'ornement et ses animaux.

A présent le site compte une centaine de pensionnaires et il a été retenu pour abriter une des UMD faisant partie du plan de relance lancé par le gouvernement en 2009/2010.

Un service a été déplacé afin d'abriter cette structure.

L'enjeu était de concevoir un projet répondant aux besoins et préservant l'image forte du site tout en utilisant des matériaux actuels comme le bardage type trespa en habillage de façade.

Les contraintes étaient également nombreuses en terme de fonctionnement par rapport au reste de l'établissement (milieu semi-carcéral) mais aussi en interne en terme de sécurité des pensionnaires et des encadrants.

PARTI ARCHITECTURAL :

- INTEGRATION AU SITE
- CONTRAINTES EXT. ET INT. FORTES
- QUALITE DES MATERIAUX

CONSTRUCTION d'un HOTEL - RESTAURANT

SARL ALEXIA—La Souterraine(23).

MARIE GODEMET — architecte DPLG

marie.godemet@wanadoo.fr — SITE INTERNET : architectes-gathier-godemet.fr

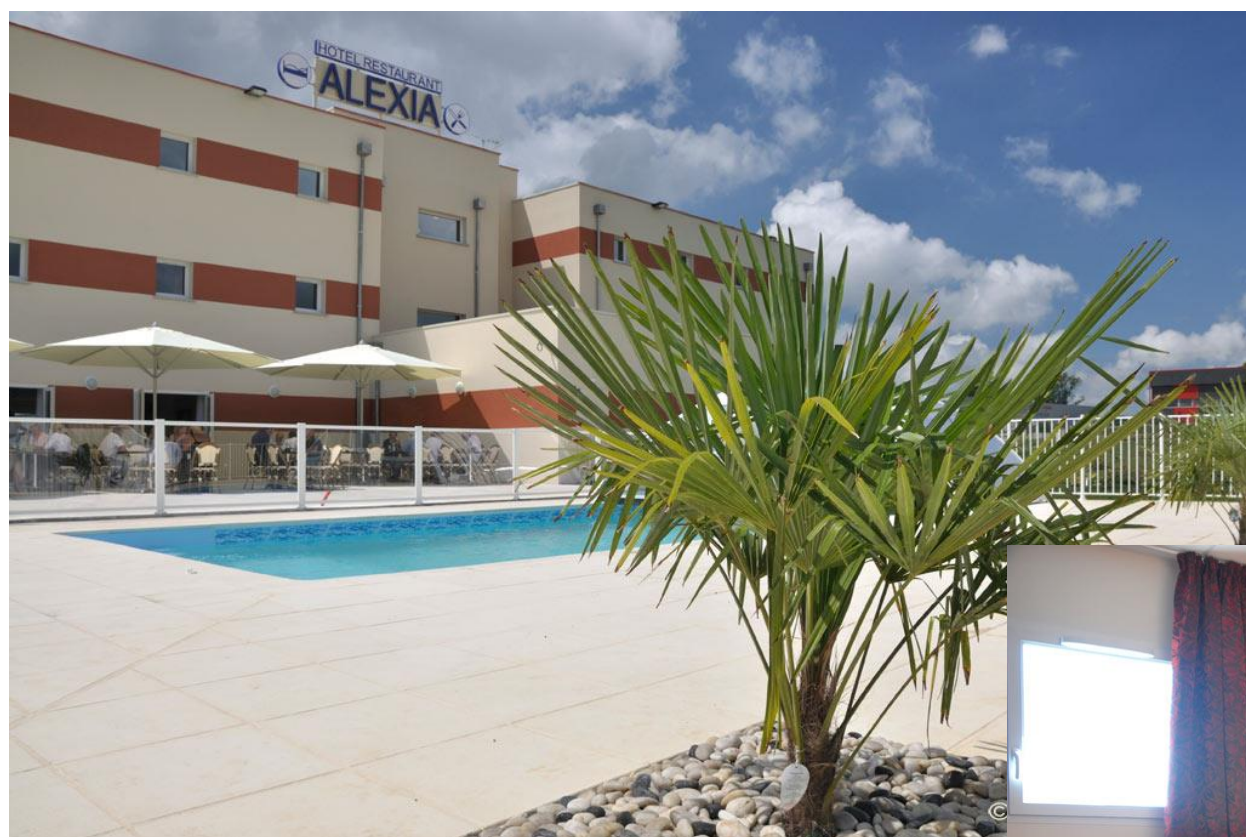

TRAVAUX : 1 300 000EUROS H.T.

LIVRAISON 2010.

PARTI ARCHITECTURAL :

Les clients possèdent un terrain idéalement situé le long de la Nationale 145 à la première sortie pour LA SOUTERRAINE dans le sens GUERET-LIMOGES.

Le bâtiment propose une volumétrie simple en R+2 avec un Hall central et deux ailes identiques de part et d'autres.

Le RdC se compose de l'Accueil de l'hôtel avec son ascenseur, du Bar-Restaurant donnant sur la terrasse et la piscine avec à l'arrière les cuisines ; les 2 étages distribuent les 31 chambres de l'établissement dont 2 accessibles aux Personnes à Mobilité Réduite.

La structure est de maçonnerie traditionnelle enduite avec une charpente métallique et étanchéité limitant la hauteur et donc l'impact visuel du bâti.

Les façades sont rythmées par les ouvertures et les bandes horizontales d'enduit ocre.

- **FONCTIONNALITE**
- **MODERNITE**
- **QUALITE DES MATERIAUX**

MARIE GODEMET – architecte DPLG

marie.godemet@wanadoo.fr

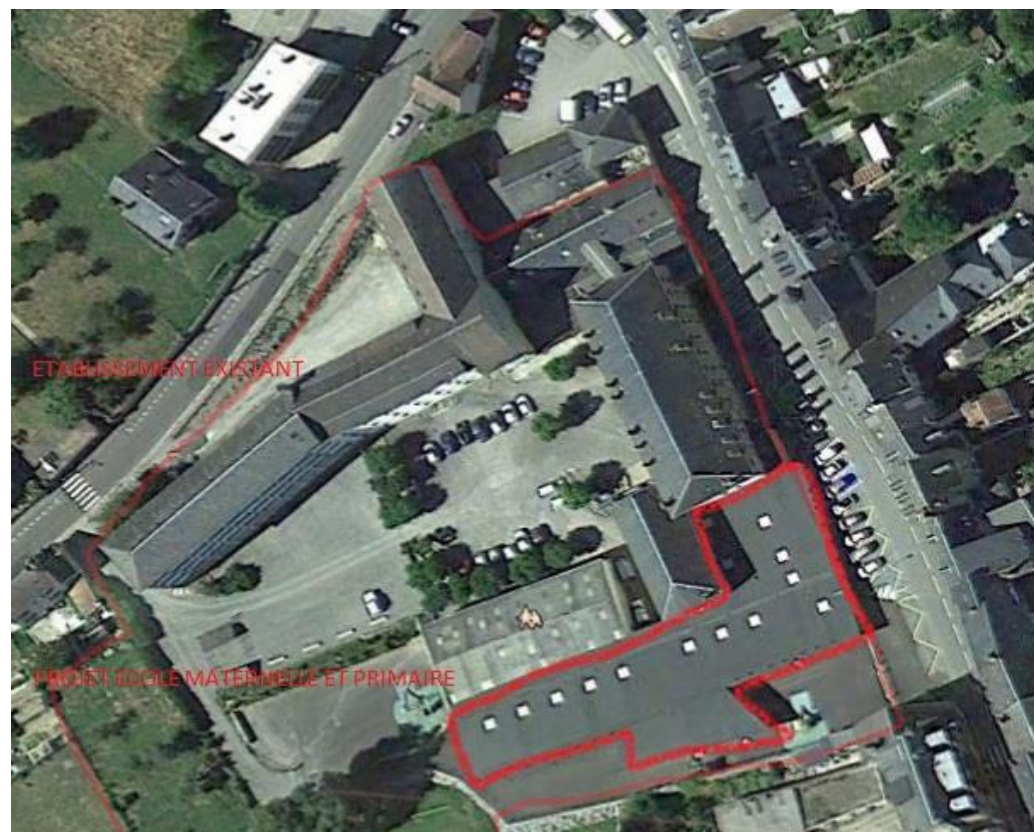

EQUIPE DE MAITRISE D'ŒUVRE : ECONOMISTE PUYCHAFFRAY – BET STRUCTURE SIGMA INGENIERE – BET FLUIDES ACTIF

TRAVAUX : 1 350 000EUROS H.T.

LIVRAISON 2008

PARTI ARCHITECTURAL :

Cet établissement possède 2 sites sur la commune et souhaite les regrouper autour du Collège et du Lycée.

La première étape du projet consiste en la démolition de bâtiments inoccupés afin de libérer la plateforme nécessaire à notre construction qui s'insère entre une avenue, le bâti existant avec communication accessible au PMR aux services administratifs et de restauration qui sont mutualisés pour l'ensemble des élèves, un mur mitoyen et enfin des terrains de sport en contrebas.

La façade sur rue se veut sobre dans un souci de continuité avec la façade principale existante et d'intégration dans le périmètre de l'église enfin la façade sur les classes, donnant chacune directement sur les cours, est traitée tout en gaieté, couleurs et clarté.

La structure est de béton banché avec isolation par l'extérieur et bardage, la charpente est de lamellé-collé avec étanchéité, les façades des classes sont composées d'ensemble menuisés mêlant menuiseries aluminium et remplissage par panneaux composites.

- **INTEGRATION ENVIRONNEMENT**
- **MODERNITE DES LIGNES**
- **QUALITE DES MATERIAUX**

RESIDENCE POUR ETUDIANTS

Corrèze Habitat – Moustier Ventadour(19).

SCM GATHIER-GODEMET - MARIE GODEMET – architecte DPLG marie.godemet@wanadoo.fr – SITE INTERNET : architectes-gathier-godemet.fr

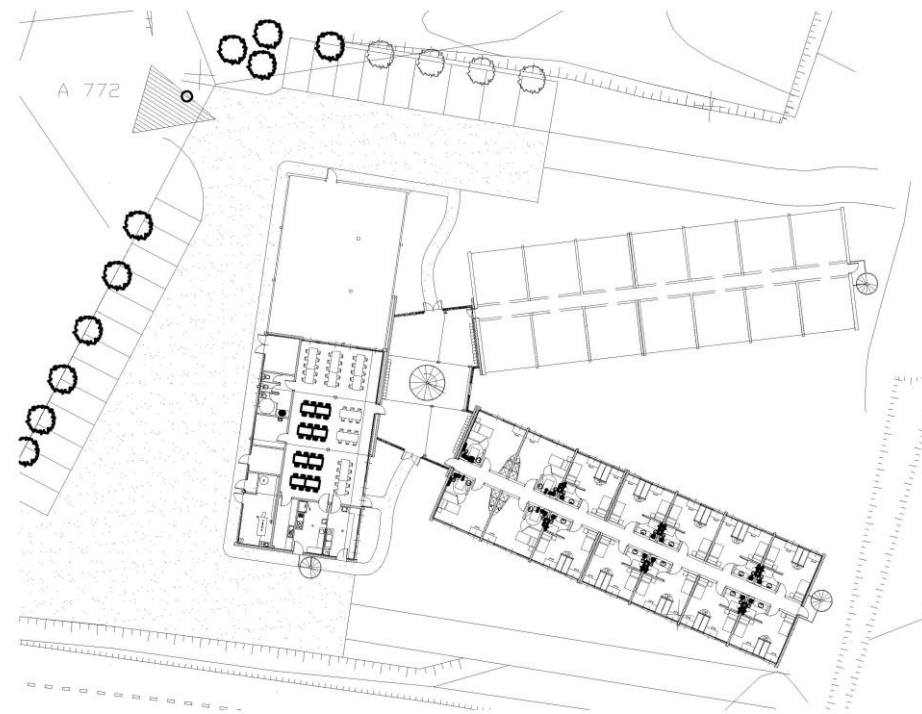

TRAVAUX : 1 800 000EUROS H.T.

LIVRAISON 2007

Les établissements de l'EATP et du CFC d'Egletons ne cessent de se développer, il leur faut donc en parallèle augmenter leur capacité d'accueil.

Dans ce but a été lancé le projet de construction de cette résidence fonctionnant autour d'un vaste hall d'entrée qui dessert : la partie hébergement regroupant 40 chambres de 2 lits (donc 4 en RdC à un lit adaptée aux PMR) pour les étudiants sur 3 niveaux

la partie espace communs avec en RdC le réfectoire, la cuisine ainsi et des surfaces annexes et à l'étage les salles de travail et le logement du surveillant ...

Le parti architectural du projet a été dicté par le fait qu'il fallait anticipé une possible extension d'un autre bras d'hébergement de même contenance et des 2/3 des espaces communs ...

L'accent a été mis sur la rationalité et la fonctionnalité en plan ensuite un jeu de matière et de teintes permet l'animation en façades ...

PARTI ARCHITECTURAL :

- BUDGET LIMITE
- RATIONNALITE ET FONCTIONNALITE
- POSSIBILITE EXTENSION

ANDRE JALICON – architecte mandataire

MARIE GODEMET – architecte associée – co-traitance conception et gestion du chantier en totalité



TRAVAUX : 5 375 000EUROS H.T.

CHANTIER 2004- 2009

Le chantier consiste en la restructuration et l'extension de l'établissement existant pour atteindre une capacité de 83 lits dont une unité Alzheimer de 15 lits.

La complexité du projet a résidé dans le phasage des travaux comprenant 3 extensions et la réhabilitation complète de l'existant tout en préservant la continuité d fonctionnement de l'établissement.

La surface utile du projet est portée à 4.172m² dont 1.341m² d'extension et 2.777m² de réhabilitation.

PARTI ARCHITECTURAL :

- **INTEGRATION ENVIRONNEMENT**
- **MODERNITE**
- **FONCTIONNALITE**

PROFIL

Isabelle TRIGO-CHAYA architecte
Mail : isabelle.trigo@wanadoo.fr

Isabelle TRIGO CHAYA
Impasse Layeste – Costemale
Villa « Le cèdre » 40140 SOUSTONS
tél : 06 88 12 44 47
Email: isabelle.trigo@wanadoo.fr

Née le 16 septembre 1965 à Bayonne
Mariée - 1 enfant
Titulaire du permis B

ARCHITECTE DPLG

EXPERIENCE PROFESSIONNELLE

ARCHITECTE LIBERAL

Mai 1993 à 2019 :

- Constructions d'établissements recevant du public
 - piscine
 - fronton mur à gauche
 - centre nautique
 - établissements scolaires
 - bâtiments administratifs
 - bureaux
 - aire de repos sur voie rapide
- Rénovations d'établissements recevant du public
 - crèche
 - centre d'archives municipales
 - logements foyers
 - maison de retraite
 - office de tourisme
 - bureaux
- Constructions diverses :
 - Ensembles immobiliers de logements
 - Constructions individuelles

Expertises immobilières : pour la société TINSA

- Expertise dans les départements 64-40-33, pour la banque CAIXA
- Expertises dans les départements 64-40 du parc immobilier de EDF/GDF

PROFESSEUR d'ARTS PLASTIQUES

1992 – 1994: (maître auxiliaire)

- Collège et Lycée St François - MAULEON
- Collège Privé Sacré Cœur - HENDAYE
- Collège et Lycée «La Croix Blanche» – MONT de MARSAN
- Collège St Joseph - CAPBRETON
- Collège St Joseph – St VINCENT de PAUL
- Collège privé St Joseph – DAX

FORMATION et DIPLOMES

1982 -1985: Diplôme spéciale de bâtiment des écoles d'Arts (*DSBEA*) de l'école des Beaux Arts et des Arts décoratifs de Bordeaux.

1985 -1987: Diplôme d'étude fondamentale en architecture (*DEFA*) de l'école d'Architecture de Bordeaux.

1987 -1992: Diplôme d'architecte de l'école d'Architecture de Bordeaux.(DPLG) option urbanisme (Centre universitaire Hendaye/Irun/Fontarabie, aménagement urbain de la zone frontalière d'autoport)

1995 : Formation de logiciel Allplan 2D/3D

2001 : Formation pour expertises immobilières

CENTRE D'INTERET

Sports: Natation, plongée
Randonnée
Cinéma

CAHIER DE REFERENCES

Isabelle TRIGO-CHAYA architecte
Mail : isabelle.trigo@wanadoo.fr

PRINCIPALES REALISATIONS

LOGEMENTS COLLECTIFS

REHABILITATION D'UNE USINE EN 20 LOGEMENTS - SOUSTONS



Maître d'ouvrage: Particulier
Surface : 2 000m²
Montant des travaux : 1 600 000,00 €
Mission : Etudes et suivi des travaux

CONSTRUCTION DE 6 LOGEMENTS - SOUSTONS



Maître d'ouvrage: SCI DARRIGADE
Surface : 392 m²
Montant des travaux : 588 000,00 €
Mission : Etudes et suivi des travaux

CONSTRUCTION DE 8 LOGEMENTS - SOUSTONS



Maître d'ouvrage: SCI IMMOSSERVICES
Surface : 750 m²
Montant des travaux : 503 081,00 €
Mission : Etudes et suivi des travaux

CONSTRUCTION DE 8 LOGEMENTS "Le Clos Landais" - SOUSTONS



Maître d'ouvrage: SCI IMMOSSERVICES
Surface : 748 m²
Montant des travaux : 823 984,00 €
Mission : Etudes et suivi des travaux

CONSTRUCTION DE 2 LOGEMENTS - SOUSTONS



Maître d'ouvrage: SCI THANIS
Surface : 185 m²
Montant des travaux : 254 755,00 €
Mission : Etudes et suivi des travaux

CONSTRUCTION DE 4 LOGEMENTS - SOUSTONS



Maître d'ouvrage:	Particulier
Surface :	610 m ²
Montant des travaux :	270 000,00 €
Mission :	Etudes et suivi des travaux

REHABILITATION DE CENTRE DE VACANCES "LA FUTAIE" en 56 LOGEMENTS - ANGLET

Maître d'ouvrage:	SAPL Atlantique Promotion
Surface :	685 m ²
Montant des travaux :	1 931 728,00 €
Mission :	Etudes et suivi des travaux

CONSTRUCTION DE 25 CHAMBRES - CENTRE NAUTIQUE - SOUSTONS



Maître d'ouvrage:	Commune de Soustons
Surface :	500 m ²
Montant des travaux :	722 824,00 €
Mission :	Etudes et suivi des travaux

CONSTRUCTION D'INTERNAT COLLEGE et LYCEE - SAINT VINCENT DE PAUL

Maître d'ouvrage:	OGEC
Montant des travaux :	1 372 041,00 €
Mission :	Etudes et suivi des travaux

CONSTRUCTION DE 16 LOGEMENTS ET 4 COMMERCES - SOUSTONS

Maître d'ouvrage:	SCI IMMOSERVICES
Montant des travaux :	975 673,00 €
Mission :	Etudes et suivi des travaux

CONSTRUCTION D'UN ENSEMBLE IMMOBILIER DE 5 VILLAS - SOUSTONS

Maître d'ouvrage:	SARL MARENSIN PEINTURE
Montant des travaux :	299 820,00 €
Mission :	Etudes et suivi des travaux

CONSTRUCTION DE LOGEMENTS - CAPBRETON

Maître d'ouvrage:	SCI MONTRouGE
Montant des travaux :	328 512,00 €

CONSTRUCTION ET AMENAGEMENT D'UNE CRECHE - SOUSTONS



Maître d'ouvrage:	Mairie de SOUSTONS
Surface :	350 m ²
Montant des travaux :	435 000,00 €
Mission :	Suivi des travaux

CONSTRUCTION DE SALLES DE CLASSE - SAINT VINCENT DE PAUL

Maître d'ouvrage:	OGEC
Surface :	350m ²
Montant des travaux :	280 000,00 €
Mission :	Etudes et suivi des travaux

CONSTRUCTION D'UNE ECOLE PRIMAIRE ET MATERNELLE - SOUSTONS

Maître d'ouvrage:	A.E.I.P.L
Surface :	
Montant des travaux :	365 877,00 €
Mission :	Etudes et suivi des travaux

CONSTRUCTION DE 8 SALLES DE CLASSE - SAINT VINCENT DE PAUL

Maître d'ouvrage:	OGEC
Montant des travaux :	392 000,00 €
Mission :	Etudes et suivi des travaux

CONSTRUCTION DE SALLES DE CLASSE - SAINT VINCENT DE PAUL

Maître d'ouvrage:	OGEC
Montant des travaux :	403 988,00 €
Mission :	Etudes et suivi des travaux

CONSTRUCTION DE 6 SALLES DE CLASSE - SAINT VINCENT DE PAUL

Maître d'ouvrage:	OGEC
Montant des travaux :	350 000,00 €
Mission :	Etudes et suivi des travaux

SPORT ET LOISIRS

CONSTRUCTION D'UN CENTRE NAUTIQUE - SOUSTONS



Maître d'ouvrage:	Mairie de Soustons
Surface :	510 m ²
Montant des travaux :	348 844,00 €
Mission :	Etudes et suivi des travaux

COUVERTURE ET AMENAGEMENT DE PISCINE - Camping "L'Aerial" - SOUSTONS

Maître d'ouvrage:	Mairie de Soustons
Surface :	1500 m ²
Montant des travaux :	381 122,00 €
Mission :	Etudes et suivi des travaux

CONSTRUCTION D'UN FRONTON MUR A GAUCHE - ARCACHON

Maître d'ouvrage:	District Sud Bassin
Montant des travaux :	426 857,00 €
Mission :	Etudes et suivi des travaux

CONSTRUCTION D'UNE COUVERTURE DE PISCINE - LEON

Maître d'ouvrage:	SCI Lou Pountaou
Montant des travaux :	152 449,00 €
Mission :	Etudes et suivi des travaux

ADMINISTRATIONS

OFFICE DE TOURISME



Maître d'ouvrage:	Mairie de Soustons
Surface :	207 m ²
Montant des travaux :	152 449,00 €
Mission :	Etudes et suivi des travaux

SIEGE DE L'OPDHLM des LANDES - RENOVATION ET MISE EN SECURITE DE L'ACCUEIL MONT DE MARSAN



Maître d'ouvrage:	OPDHLM des Landes
Surface :	
Montant des travaux :	54 889,00 €
Mission :	Etudes et suivi des travaux

CONSTRUCTION DE BUREAUX - SOUSTONS



Maître d'ouvrage:	SCI Immoservices
Surface :	180 m ²
Montant des travaux :	381 122,00 €
Mission :	Etudes et suivi des travaux

CONSTRUCTION D'UN BATIMENT ADMINISTRATIF

Maître d'ouvrage:	OGEC
Surface :	50 m ²
Montant des travaux :	51 640,00 €
Mission :	Etudes et suivi des travaux

SANTE - PARAMEDICAL

CREATION D'ESPACE DE VIES LOGEMENT FOYER - SOUSTONS



Maître d'ouvrage:	CCAS de Soustons
Surface :	107m ²
Montant des travaux :	150 000,00 €
Mission :	Etudes et suivi des travaux

CABINET DENTAIRE - SOUSTONS



Maître d'ouvrage:	Privé
Surface :	256 m ²
Montant des travaux :	259 669,00 €
Mission :	Etudes et suivi des travaux
Année :	2006

REMISE AUX NORMES MAISON DE RETRAITE - SAINT VINCENT DE PAUL

Maître d'ouvrage:	Le Berceau
Montant des travaux :	793 377,00 €

MAISONS INDIVIDUELLES

CONSTRUCTION D'UNE MAISON INDIVIDUELLE - SOUSTONS

Maître d'ouvrage: Privé
Surface : 208 m²
Montant des travaux : 506 950,00 €
Mission : Etudes et suivi des travaux

EXTENSION ET RENOVATION D'UNE MAISON INDIVIDUELLE - SOUSTONS



Maître d'ouvrage: Privé
Surface : 193m²
Montant des travaux : 318 370,00 €
Mission : Etudes et suivi des travaux

EXTENSION ET RENOVATION D'UNE MAISON INDIVIDUELLE - VIEUX BOUCAU



Maître d'ouvrage: Privé
Surface : 254 m²
Montant des travaux : 357 900,00 €
Mission : Etudes et suivi des travaux

CONSTRUCTION D'UNE MAISON INDIVIDUELLE - SOUSTONS

Maître d'ouvrage: Privé
Surface : 230 m²
Montant des travaux : 217 350 m²
Mission : Etudes

CONSTRUCTION D'UNE MAISON INDIVIDUELLE - MOLIETS

Maître d'ouvrage: Privé
Surface : 137 m²
Montant des travaux : 129 465,00 €
Mission : Etudes
