

MAISONS D' HABITATION

EQUIPEMENTS PUBLICS

LOGEMENTS- HABITAT INTERMEDIAIRE

SIEGES SOCIAUX – IMMEUBLE DE BUREAUX

BATIMENTS INDUSTRIELS ET COMMERCIAUX

ESPACE PUBLIC & COMPOSITIONS URBAINES

MARC BONNET

Architecte dplg-hqe

PRESENTATION DE L'AGENCE
CONCEPTION & REALISATIONS

28, rue du Mt d'Or

69450 ST CYR AU MT D' OR

Tél 04 78 47 26 31- Fax : 04 7864 23 04

marc.bonnet.architect@wanadoo.fr

MARC BONNET- CURRICULUM VITAE

Architecte dplg-hqe -Diplômé en architecture et ingénierie à haute qualité environnementale

Coordonnées :

Téléphone : 04 78 47 26 31

Fax : 04 78 64 23 04

Email : Marc.bonnet.architect@wanadoo.fr

Adresse du bureau : 28, rue du Mt d'Or - 69450 ST CYR AU MT D'OR



1956 Naissance à Lyon 6^{ème}

1977-1978 Diplôme de bachelier - Math. Science de la Nature - Académie de LYON

1979-1980 Inscription et étude à l'Ecole d'Architecture de St Etienne

1982-1983 Bourse de voyage d'étude (Ministère du Logement et de l'urbanisme. Etude de l'architecture au Portugal (ALVARO SIZA à Porto)

1983-1986 Travail en collaboration dans différentes agences d'architecture régionales St Etienne - Roanne – Lyon

1986-1987 Architecte collaborateur au Cabinet Patrick BERGER-(75005) Paris

Concours Européen pour l'aménagement du Parc André Citroën Projet lauréat – Gilles Clément architecte paysager associé

1987-1988 Architecte collaborateur - Cabinet Richard PLOTTIER - (74100) Annemasse

Plan de composition urbaine de la Cité Internationale de Lyon - Coordination avec l'agence RENZO PIANO –Paris-

1988 Début de l'exercice libéral

Inscription à l'Ordre des architectes Rhône-Alpes

N° Régional (Rhône-Alpes) : 2471

N° National : 34556

1989 Création de l'agence d'architecture à St Cyr au Mt d'Or – 69450-

Projets Publics-Collectivités- Conception et Maîtrise d'œuvre d'exécution et de réalisation

Equipements publics neufs ou Patrimoniaux, Réhabilitation, Rénovation, Extension, Surélévation, Aménagements urbains....

Projets privés : Bâtiments de bureaux, industriels et commerciaux, Sièges sociaux, -

Habitat : Logements collectifs, Maisons d'habitation, Maisons urbaines, maisons en bandes

Bâtiments industriels et commerciaux, Sièges sociaux, Bâtiments de bureaux- Maisons urbaines –

Architecture intérieure : création et projet-agencement

Programmation : Aide à la décision des Maîtres d'ouvrages : Expertise architecturale, urbaine, fonctionnelle et technique, pré-programme, programme

1999 Diplôme Coordonnateur en matière de sécurité et de protection de la santé - SPS Niveau 2

2001 Formation SRU au Conseil de l'Ordre des Architectes Rhône-Alpes

2004 Diplôme en architecture et Ingénierie à Haute Qualité Environnementale à l'Ecole d'Architecture de LYON

2005/2015 Architecte juré de concours d'architecture – Grenoble – Annemasse

2007/2015 Architecte d'étude en programmation (AMO) au sein d'une équipe pluridisciplinaire- Idée Première Lyon –

MARC BONNET- MOYENS TECHNIQUES

Architecte dplg-hqe -Diplômé en architecture et ingénierie à haute qualité environnementale

Coordonnées : 28, rue du Mont d'or, 69450 St Cyr au Mont d'Or
Téléphone : 04 78 47 26 31
Port : 06 19 58 04 75
Email : Marc.bonnet.architect@wanadoo.fr
Adresse du bureau : 28, rue du Mt d'Or - 69450 ST CYR AU MT D'OR

MOYENS TECHNIQUES

Atelier Surface : 80 m2

Poste à dessin

Ordinateur PC. DELL
Système : Microsoft Windows 10
Version : 2017 Professionnel

Logiciel de dessin

Allplan FT Architecture V 17 - Module 3D - Animation - Modélisation 3D

Imprimantes - traceur- graveur

HP Deskjet - A4
HP Deskjet - A3
Traceur HP DesignJet 650 C - A0
Lecteur, graveur CD

Poste polyvalent

Ordinateur compaq Deskpro
Logiciels : windows XP ,excel

Poste portable

DELL

Bureautique

Photocopieuse A4-A3
Télécopie
Standard Téléphonique Numéris
Appareil photo numérique

DIPLOME EN ARCHITECTURE ET INGENIERIE A HAUTE QUALITE ENVIRONNEMENTALE

session 2004

Le diplôme de formation continue à la haute qualité environnementale en architecture est décerné le 14 janvier 2005 à la suite d'un stage de 280 heures et de la soutenance d'un mémoire de fin de stage à

Monsieur BONNET Marc

école
d'architecture
de
lyon

Fait à Vaulx-en-Velin, le 14 janvier 2005

Le Directeur



Laurent GHILINI.

Le titulaire,





1- Maisons d'habitation

Maison d'habitation – basse consommation – 38 SAINT MARCEL BEL ACCUEIL

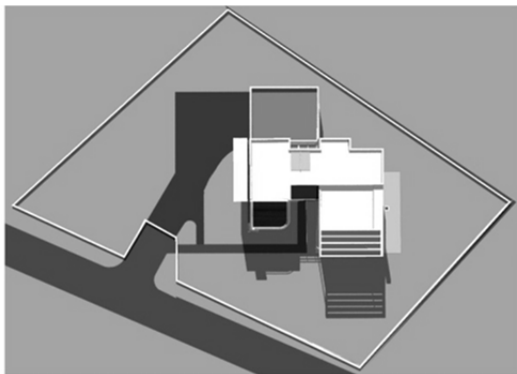



Maison d'habitation – basse consommation – 69 CAILLOUX SUR FONTAINE

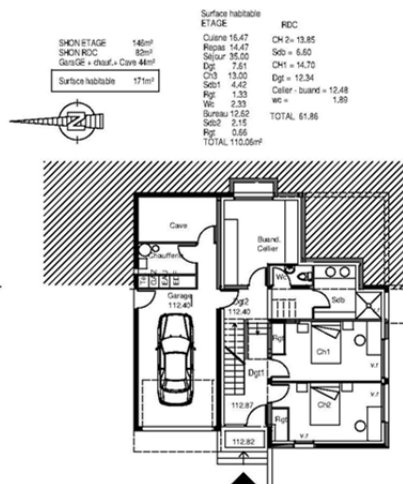
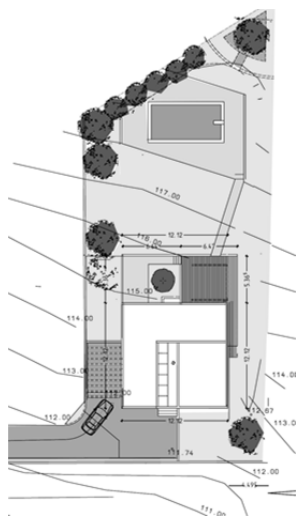

| Surface habitable | | RDC | |
|------------------------|-------------------|---------|----------------------|
| SHON STAGE | 148m ² | Cuisine | 15.47 |
| SHON ROC | 82m ² | Repas | 14.47 |
| GarGE + chauff. + Cave | 44m ² | Salon | 35.00 |
| Surface habitable | 171m ² | Dgt | 7.51 |
| | | Ch1 | 13.03 |
| | | Sdb1 | 4.42 |
| | | Rgt | 1.33 |
| | | Wc | 2.33 |
| | | Bureau | 12.62 |
| | | Sdb2 | 2.15 |
| | | Rgt | 0.65 |
| | | TOTAL | 61.86 |
| | | TOTAL | 110.06m ² |

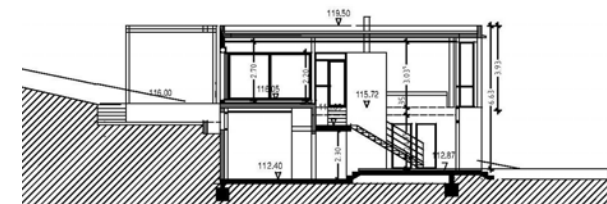
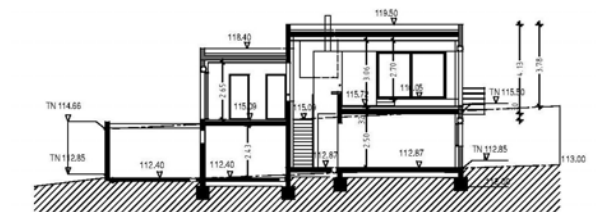

Maison d'habitation – basse consommation – 69 SAINT GERMAIN AU MONT D'OR

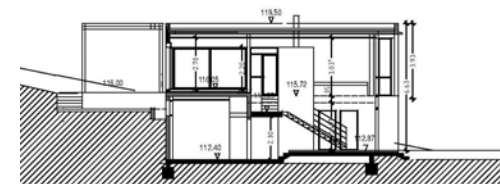
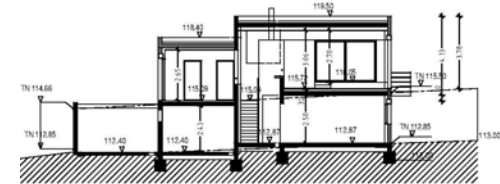
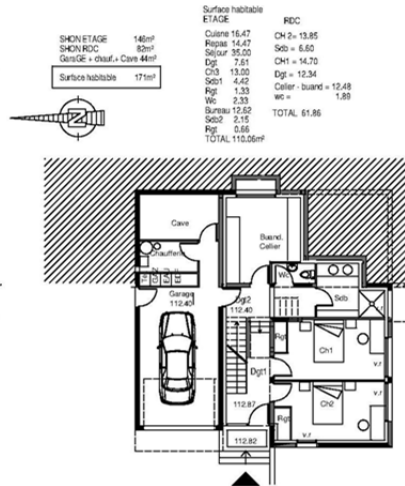
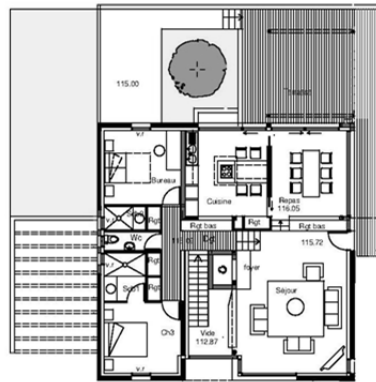
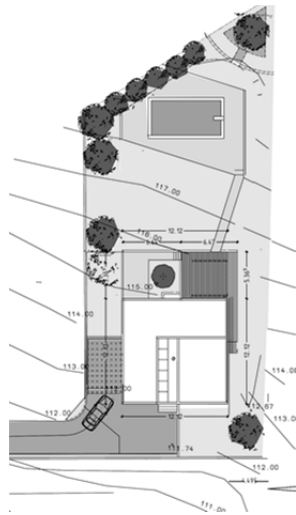

Extension d'une Maison d'habitation en gîte – 50 PORBAIL

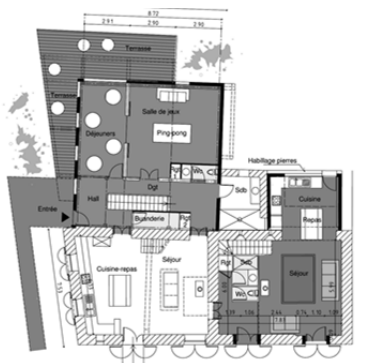
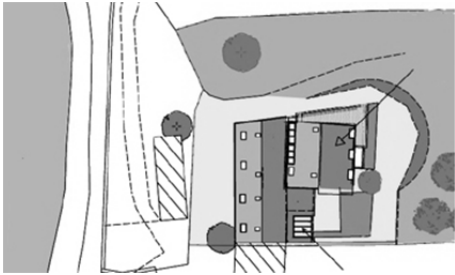

Maison d'habitation – basse consommation – 69 MARCY L'ETOILE

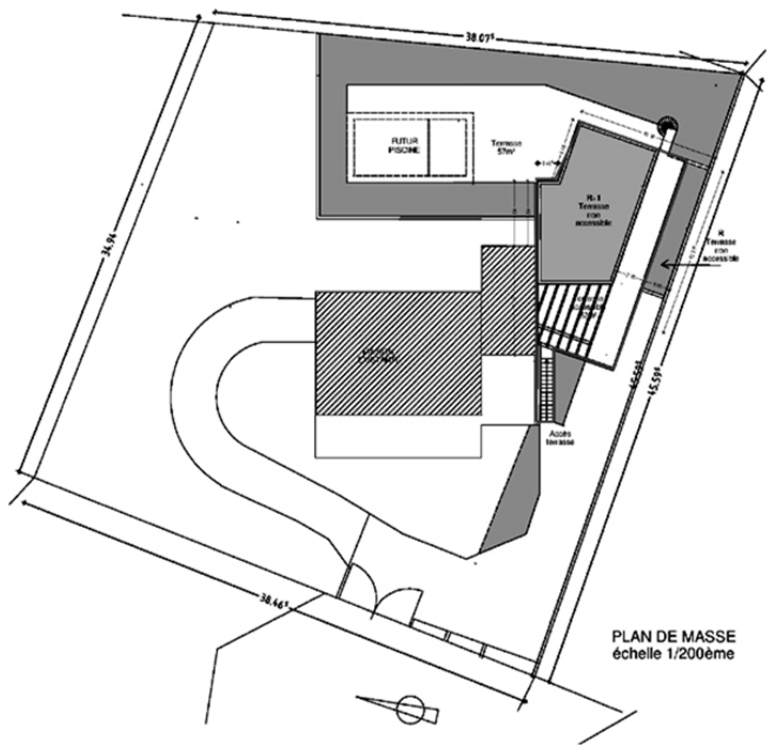

PLAN DE MASSE
échelle 1/200ème



FAÇADE SUD
échelle 1/100ème



FAÇADE OUEST
échelle 1/100ème

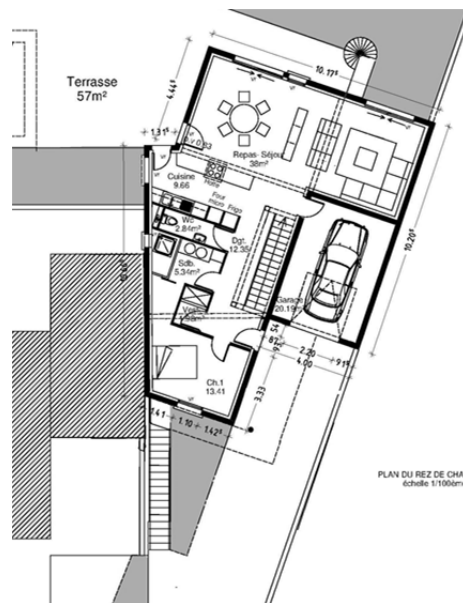

PLAN DU REZ DE CHAUSSEE
échelle 1/100ème

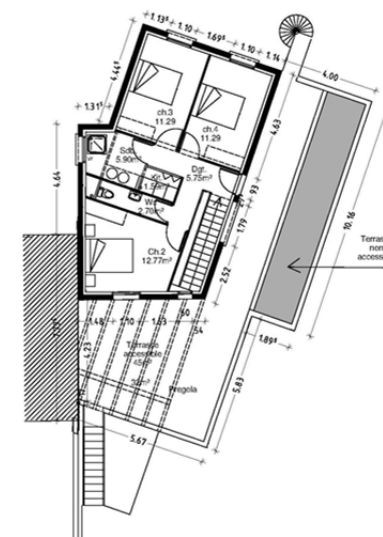

Maison d'habitation – basse consommation – 42 LA FOUILLOUSE

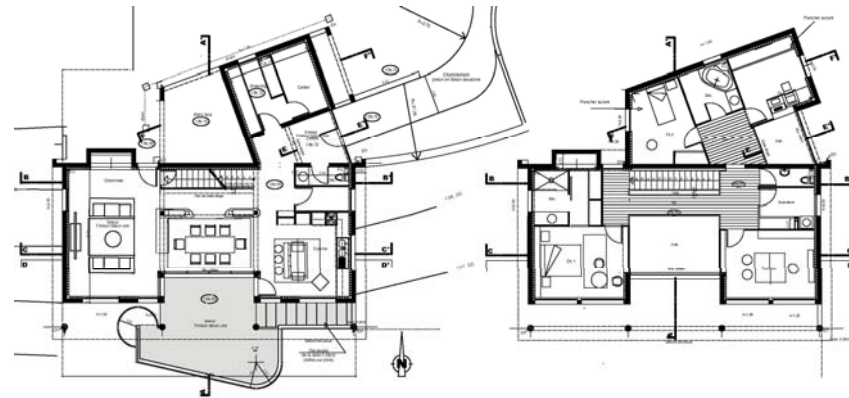
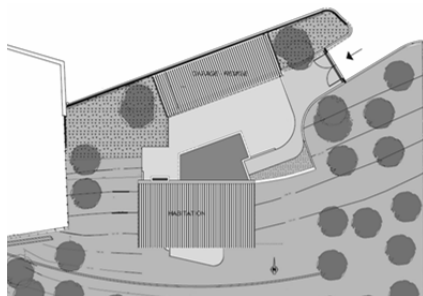

Maison d'habitation – basse consommation – 38 SAINT MARCEL BEL ACCUEIL

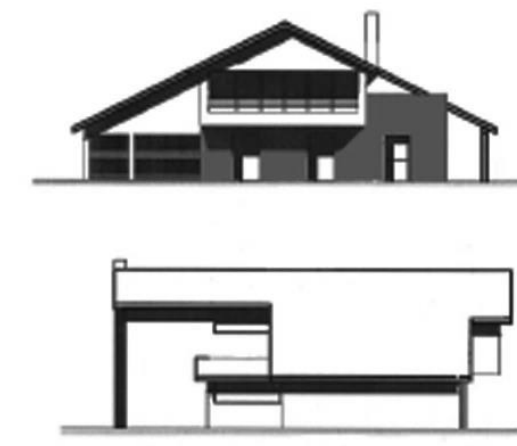

Maison d'habitation – basse consommation – 38 SAINT MARCEL BEL ACCUEIL



Extension d'une Maison d'habitation – basse consommation – 69 SAINT GERMAIN

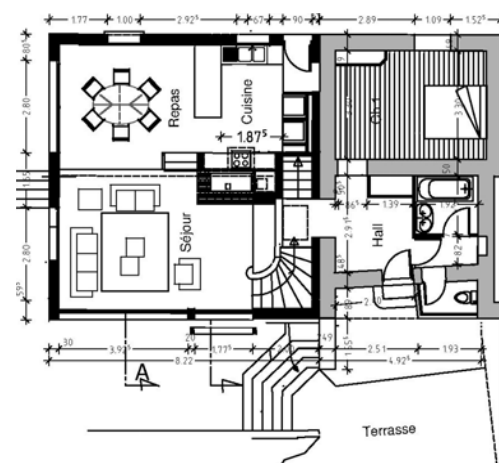
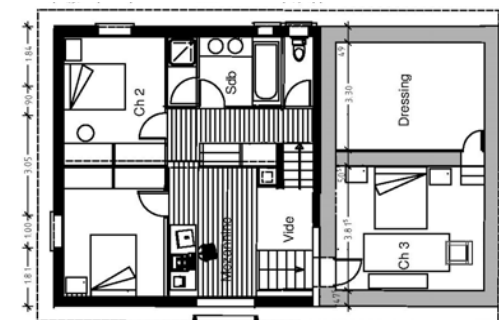

COUPE A
échelle 1/100ème

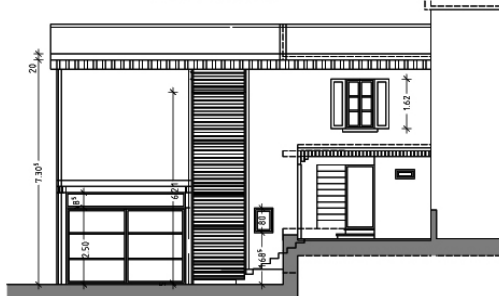

Maison d'habitation – 69 ANSE

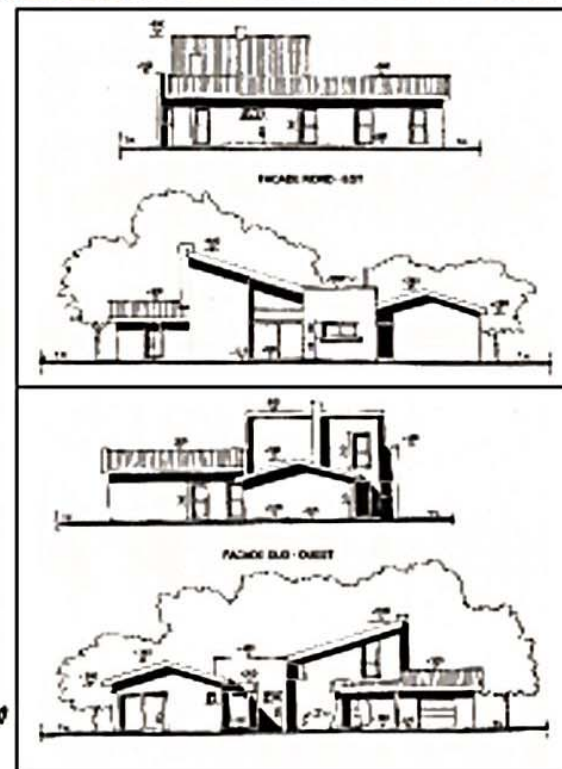
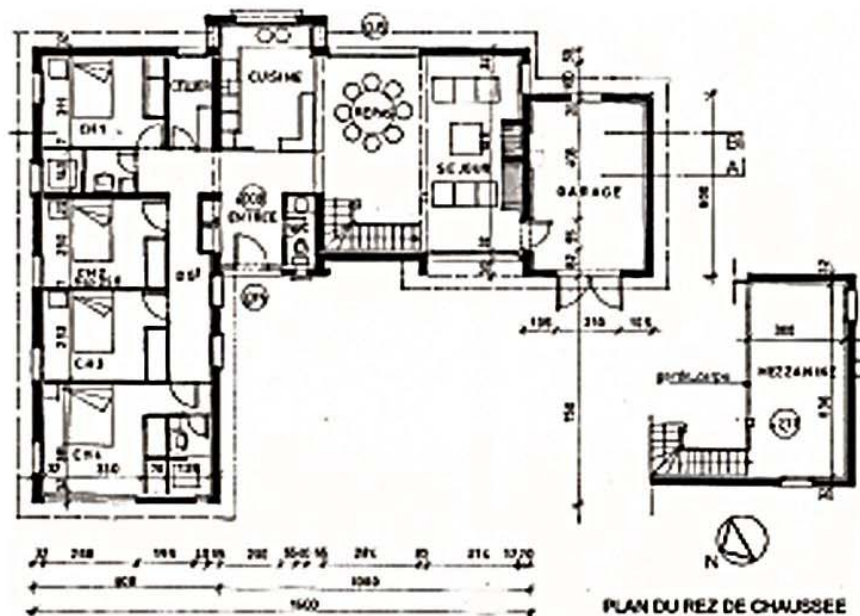
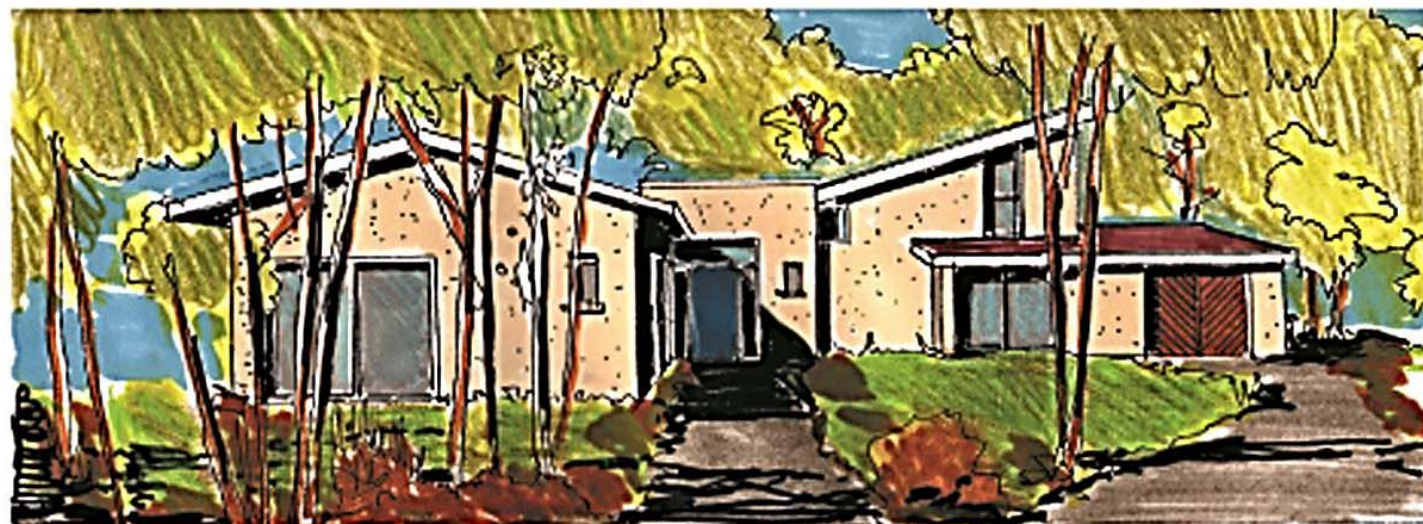
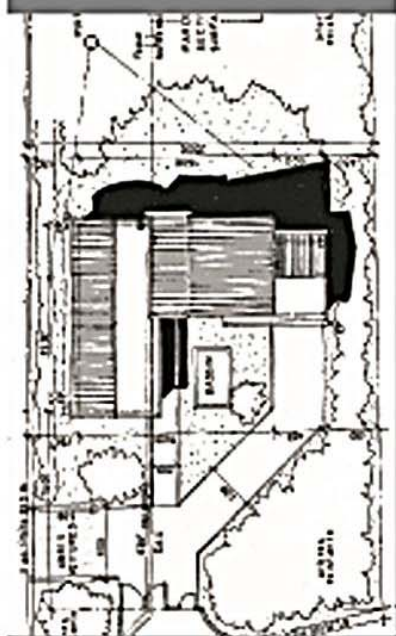

Maison d'habitation – 01 BEAUPONT

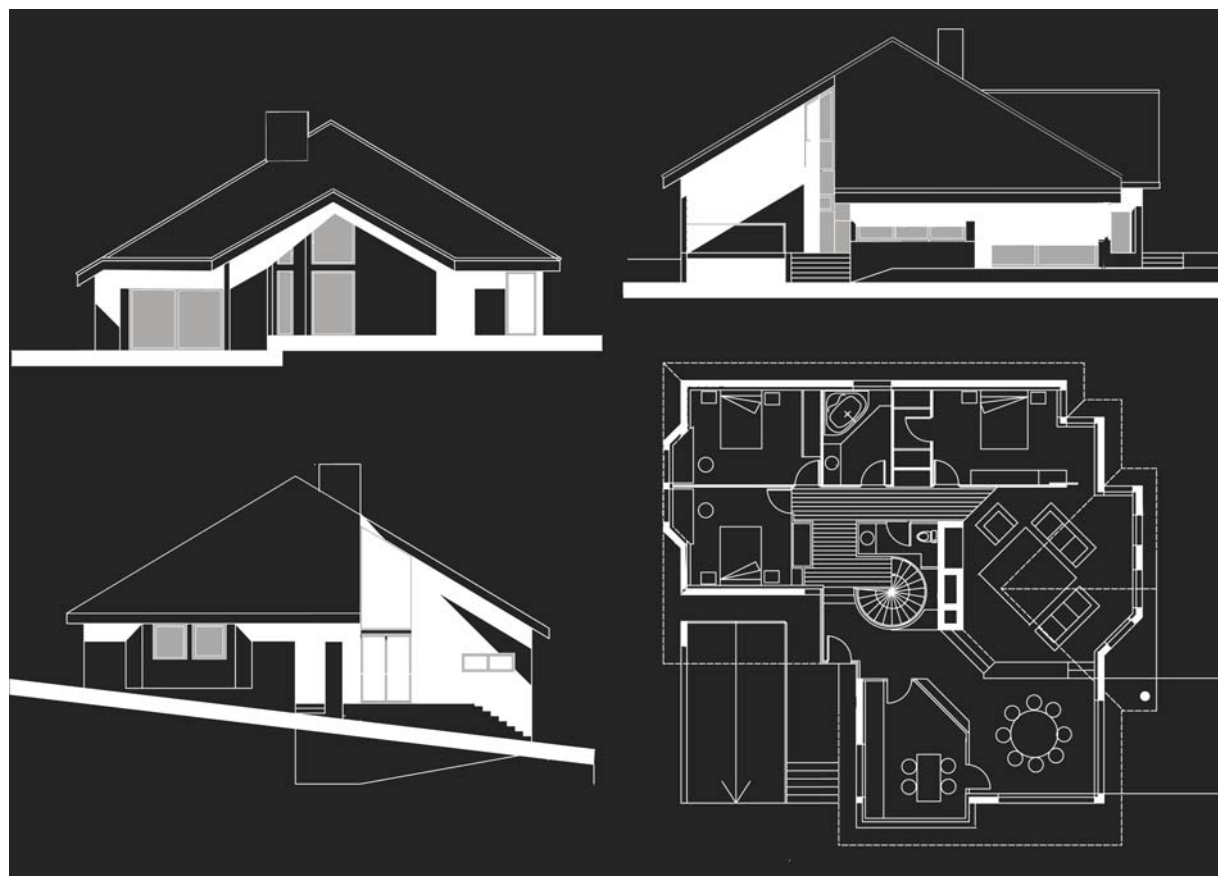

Maison d'habitation – 69450 SAINT CYR AU MONT D'OR

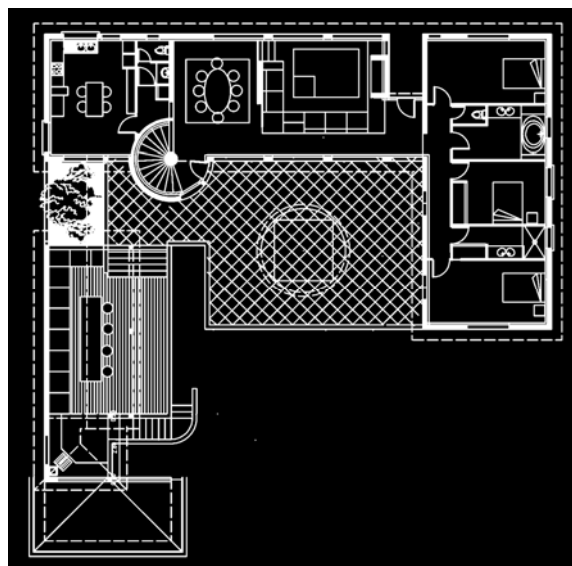

Maison d'habitation – Structure bois- Etude

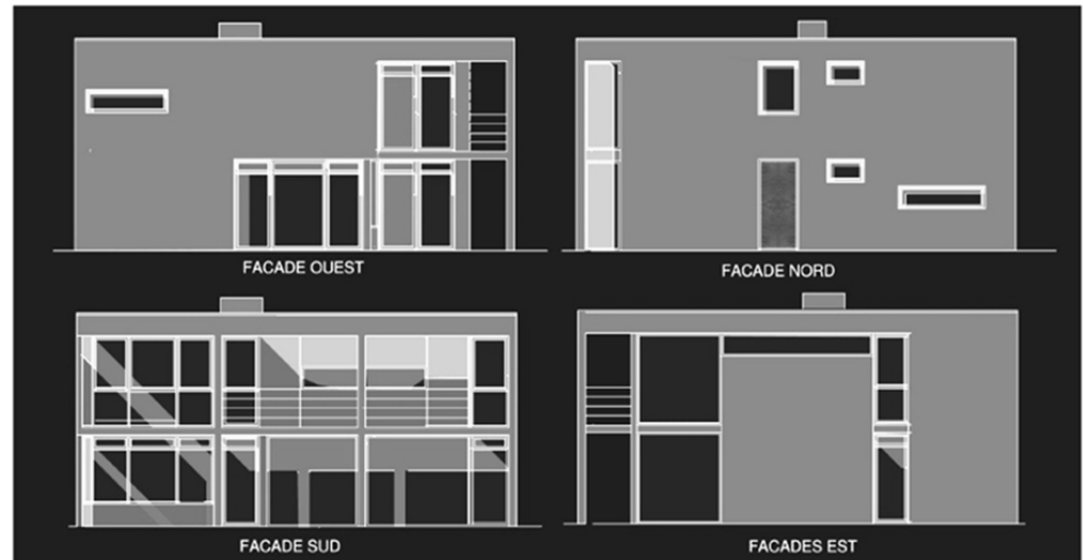
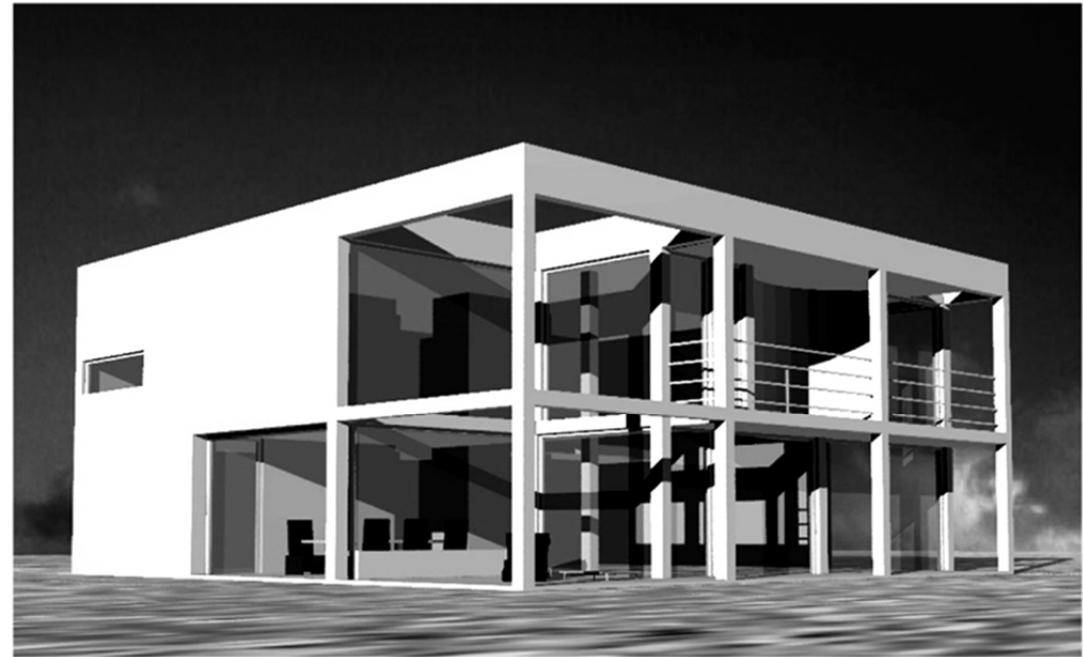
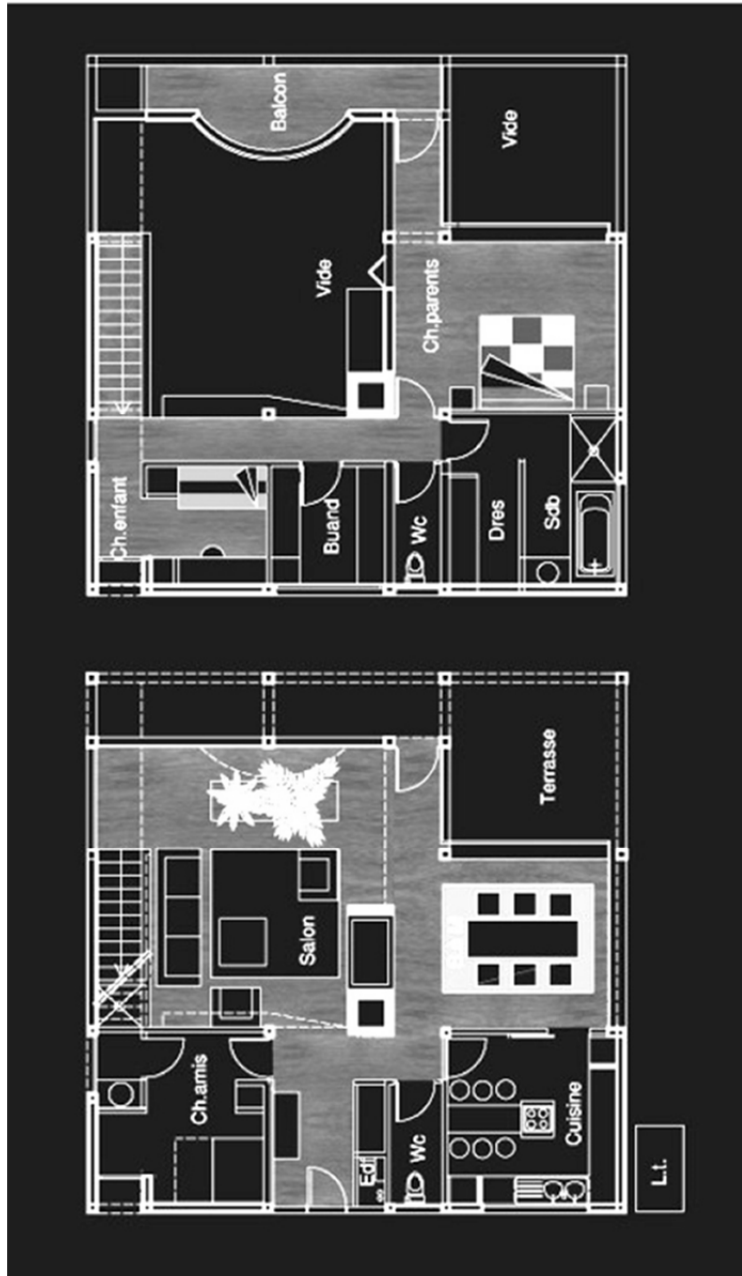

Extension d'une Maison d'habitation – 84 GRILLON LA BRAVE

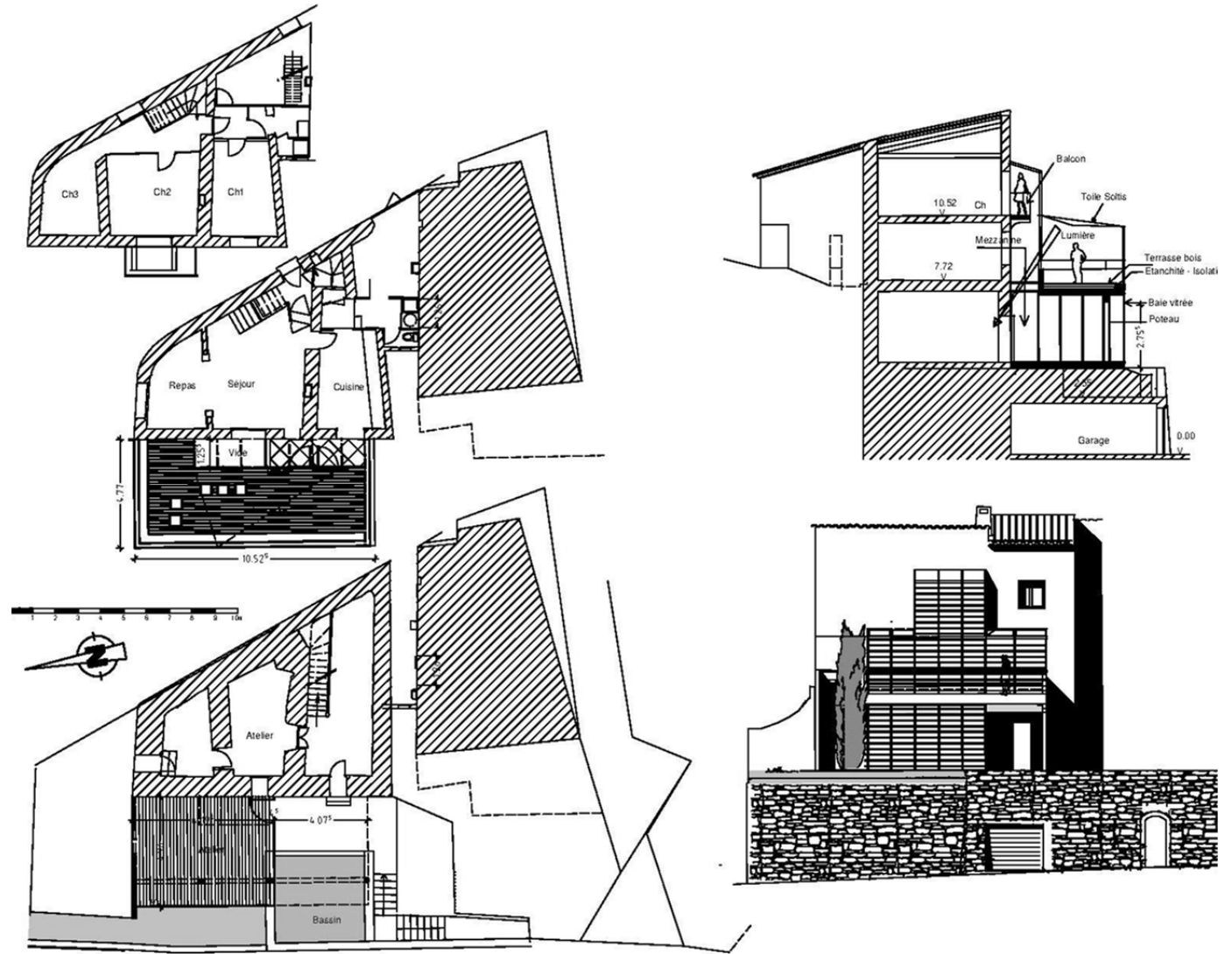

Réhabilitation d'un chalet d'alpage – 74 BOURG ST MAURICE

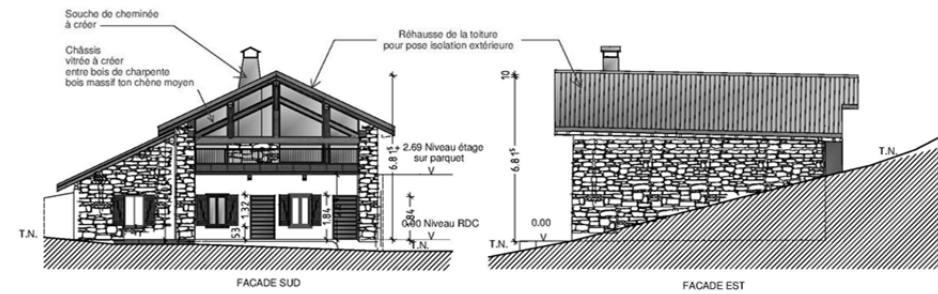
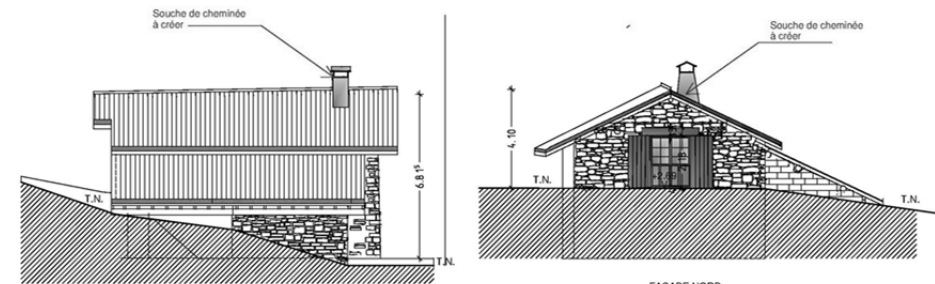
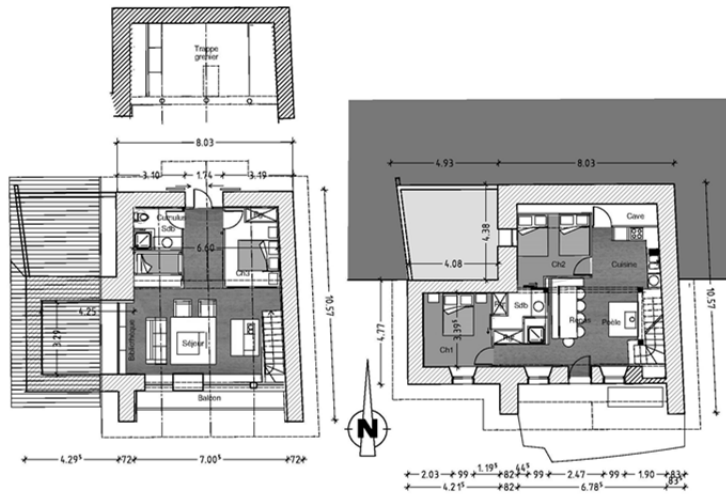

Maison d'habitation – 69 SAINT FOY LES LYON

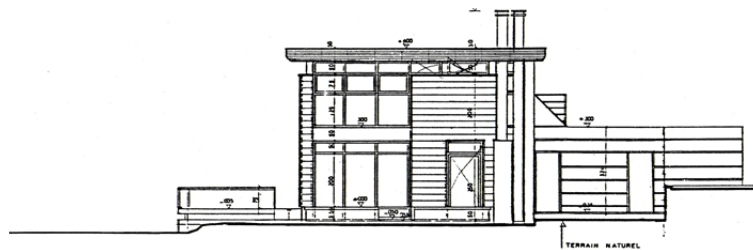

FACADE SUD

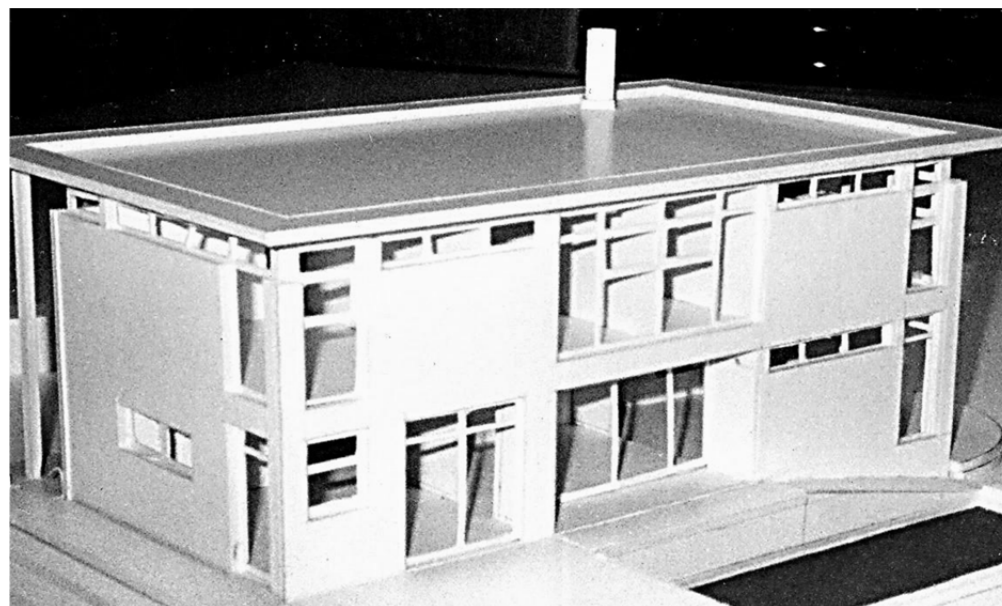
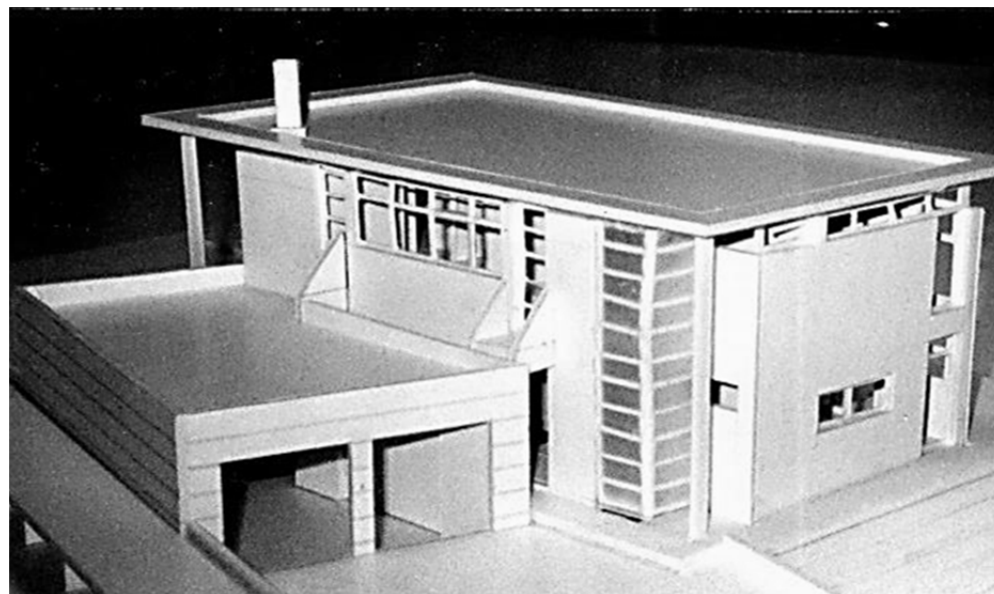
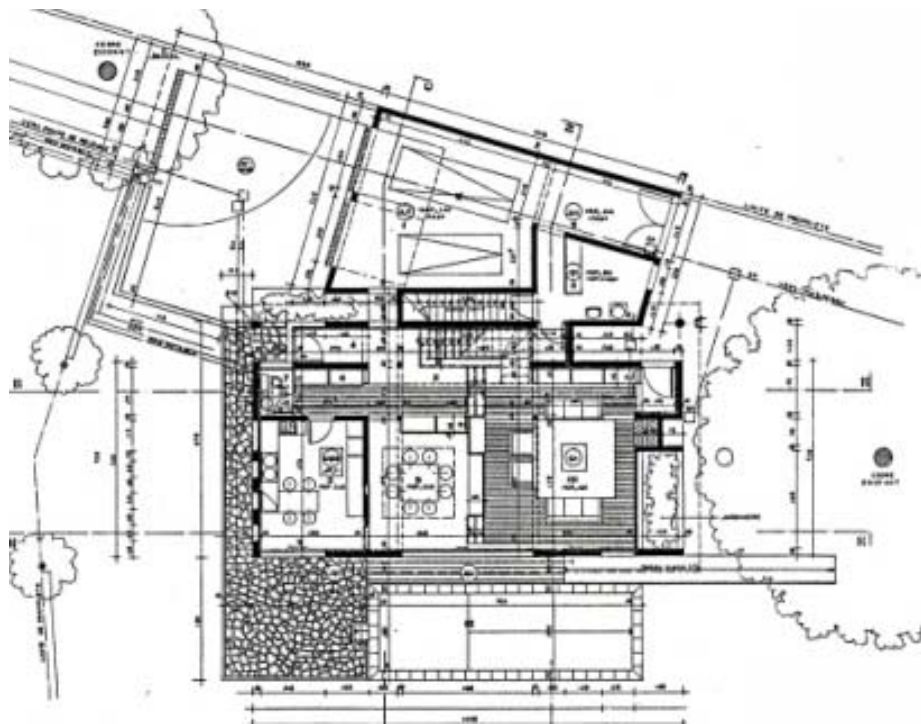
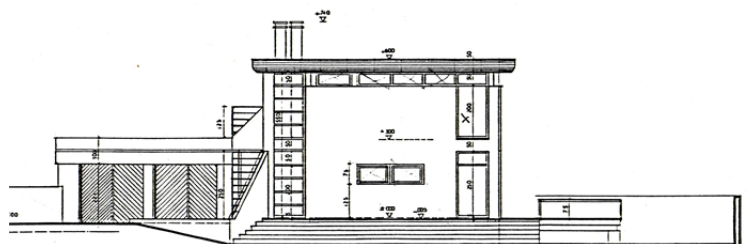

Maison d'habitation – 38 RUY

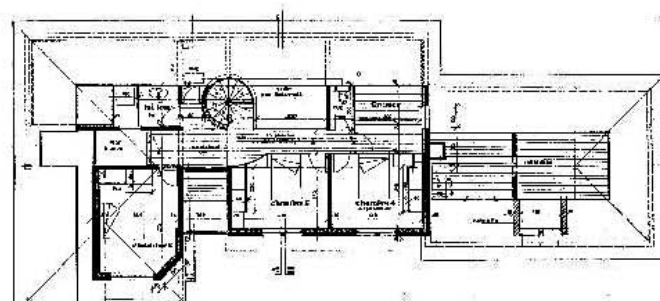

PLAN DE L'ETAGE

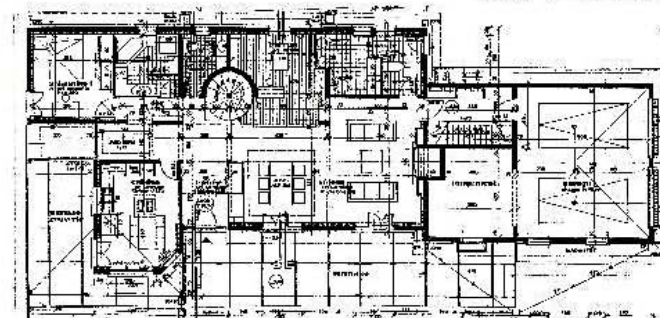

PLAN DU RDC



DESCRIPTIF

Surface : 240m²

Coût : 360 000€

Chauffage : Géothermie

Structure : traditionnelle

Localisation : Ruy



Extension d'une Maison existante - 69 ST GERMAIN AU MONT D'OR

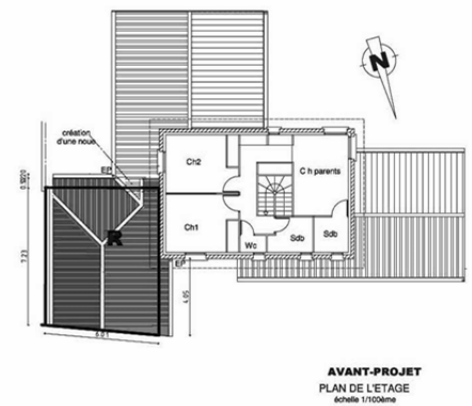
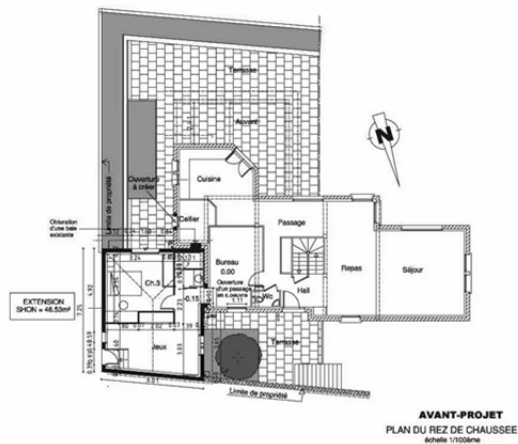
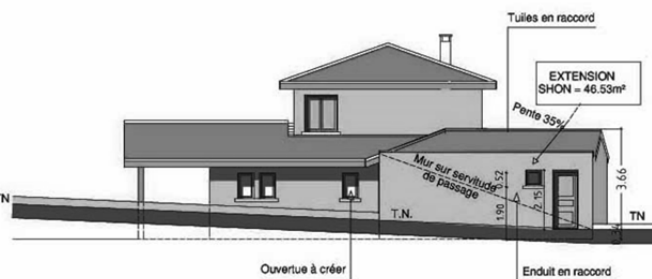

Aménagement d'une Maison existante - 07 CHOMERAC

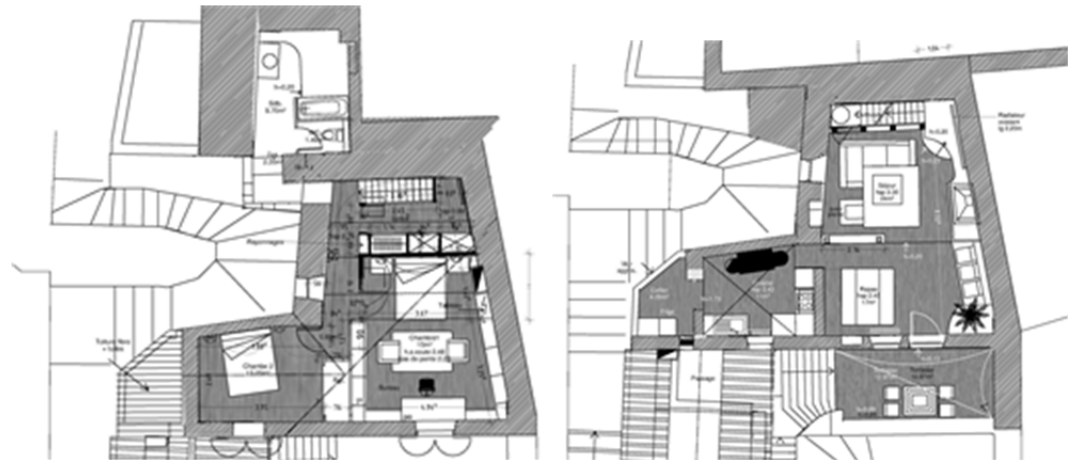
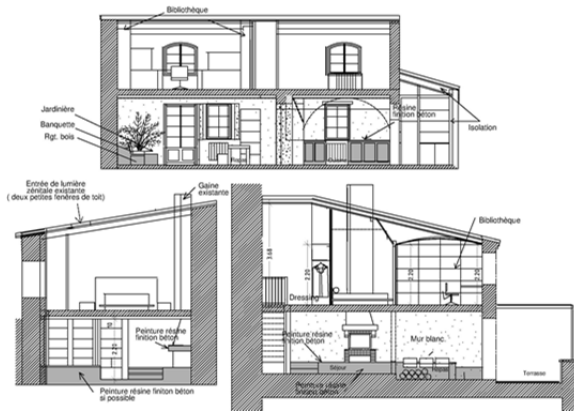
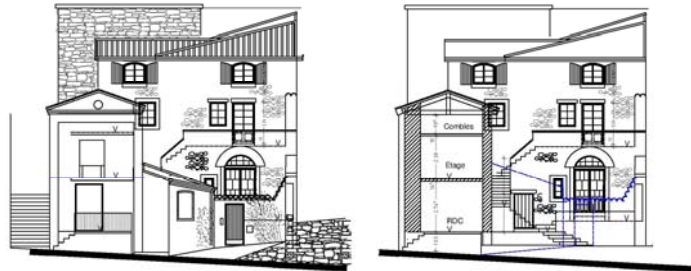

Construction d'un pool-house – 69 SAINT DIDIER

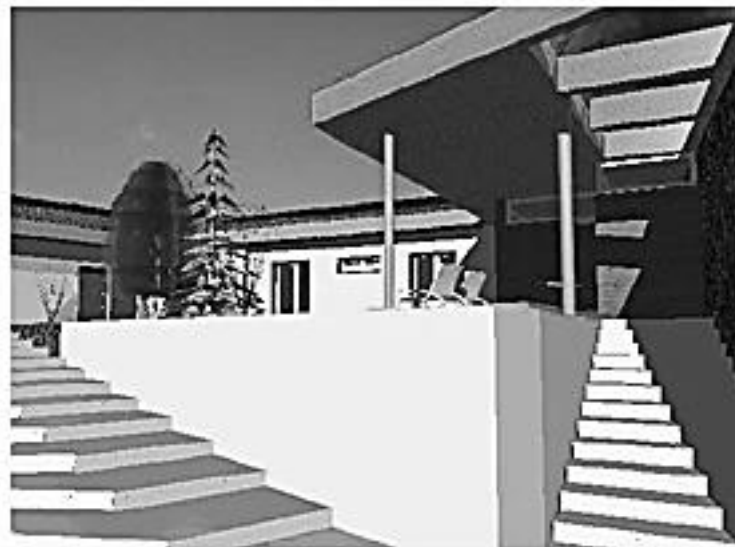

Réhabilitation d'une Maison - 38 CHEZENEUVE

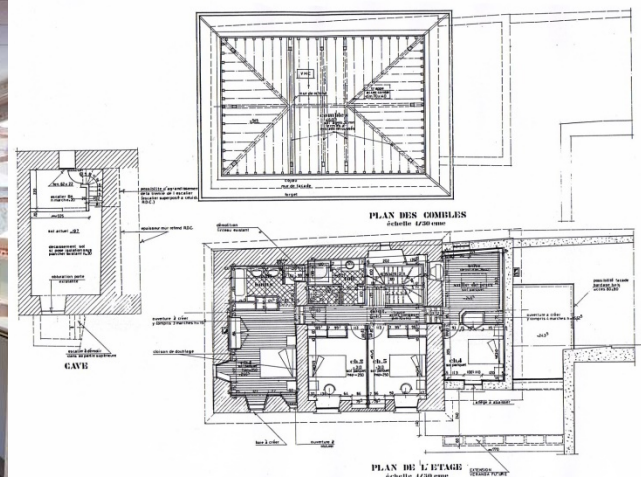
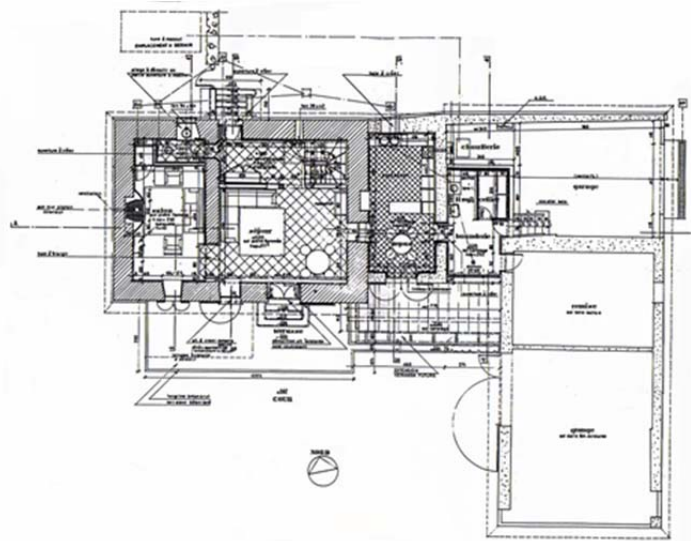
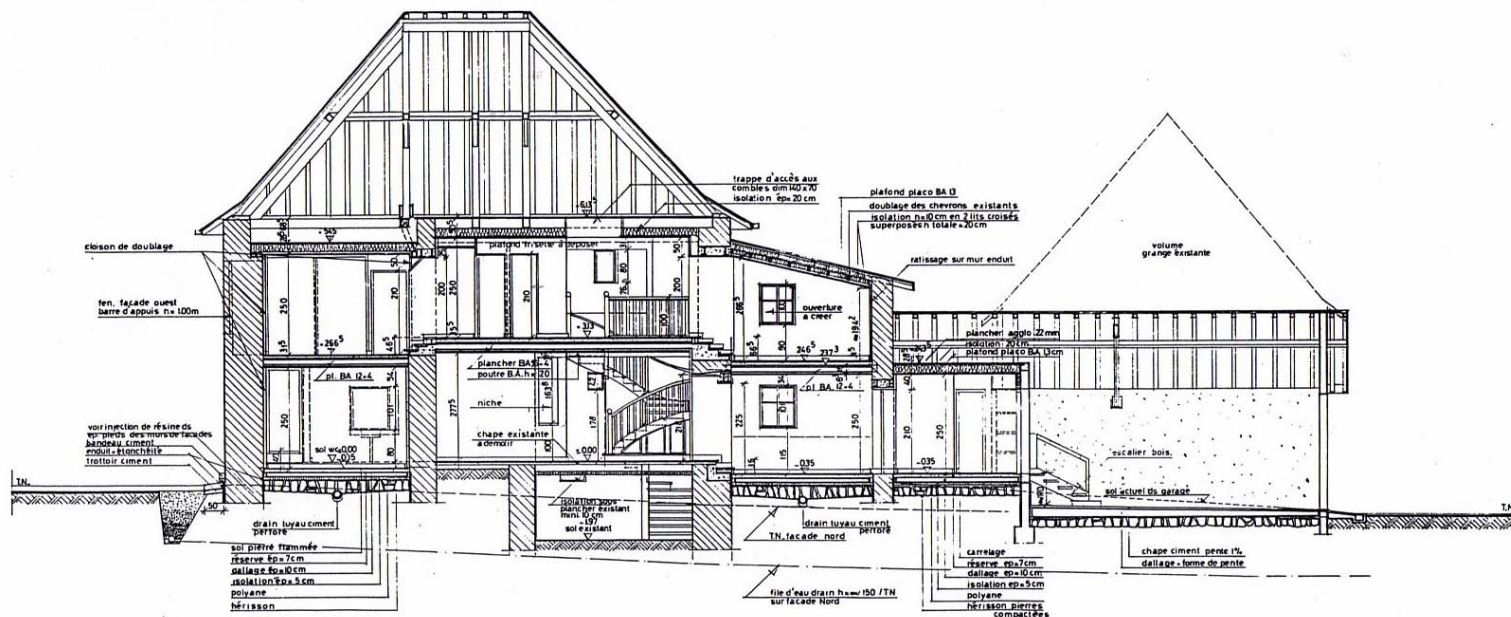

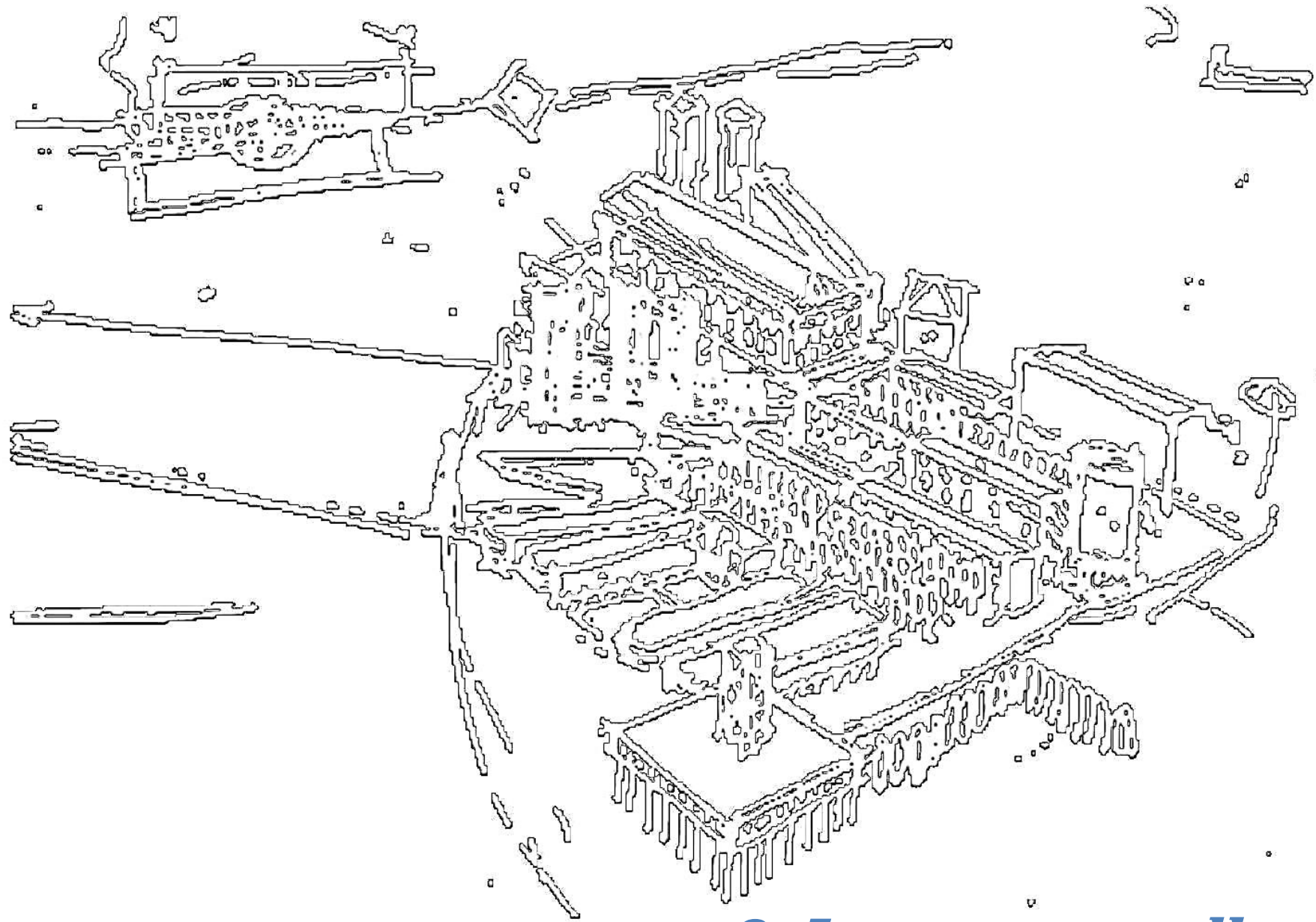

2- Logements collectifs

32 Logements – NEXITY GEORGES V - 69 CHAMPAGNE AU MONT D'OR



32 Logements – NEXITY GEORGES V - 69 CHAMPAGNE AU MONT D'OR

Photos du chantier



22 Logements – PROMOTION IMMOBILIERE – 13 MARSEILLE



22 Logements – PROMOTION IMMOBILIERE – 13 MARSEILLE

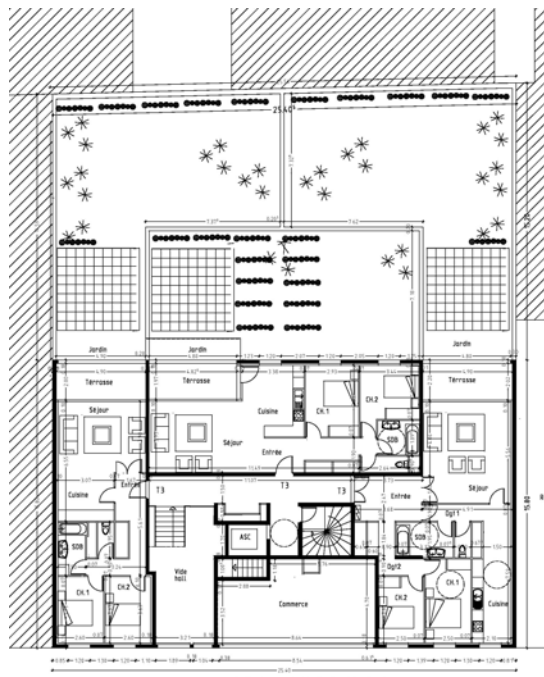



3- Logements en bandes

3 Maisons en bande - basse consommation - 69 BRON

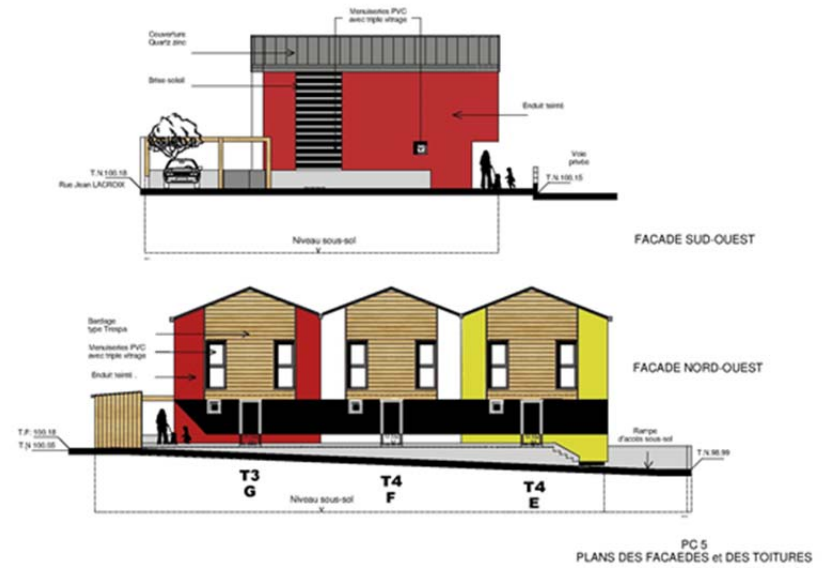

5 Maisons en bande- basse consommation -69 SAINT CYR AU MONT D'OR

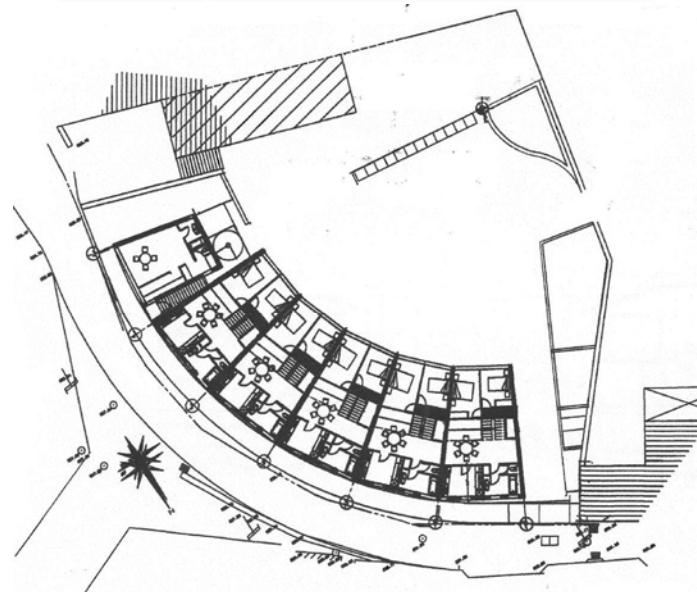
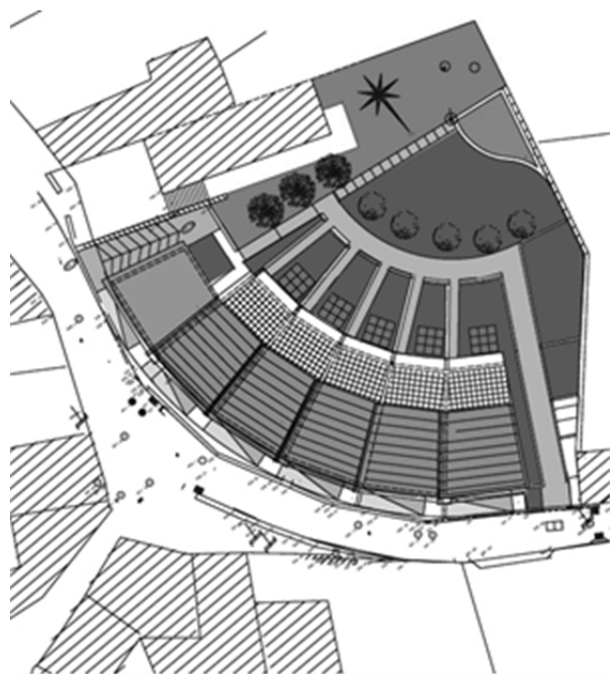

PLAN DU 1er NIVEAU



COUPE BB

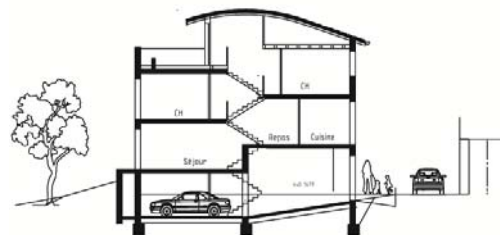

COUPE AA

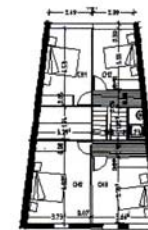

PLAN NIVEAU - 2.72 m - 4.00

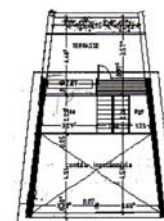

PLAN NIVEAU - 5.64 m - 4.80

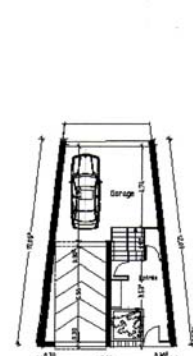

PLAN RDC et N - 1.36

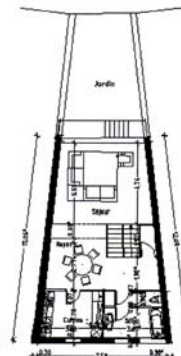

PLAN RDC et N - 1.36

Plan des différents niveaux

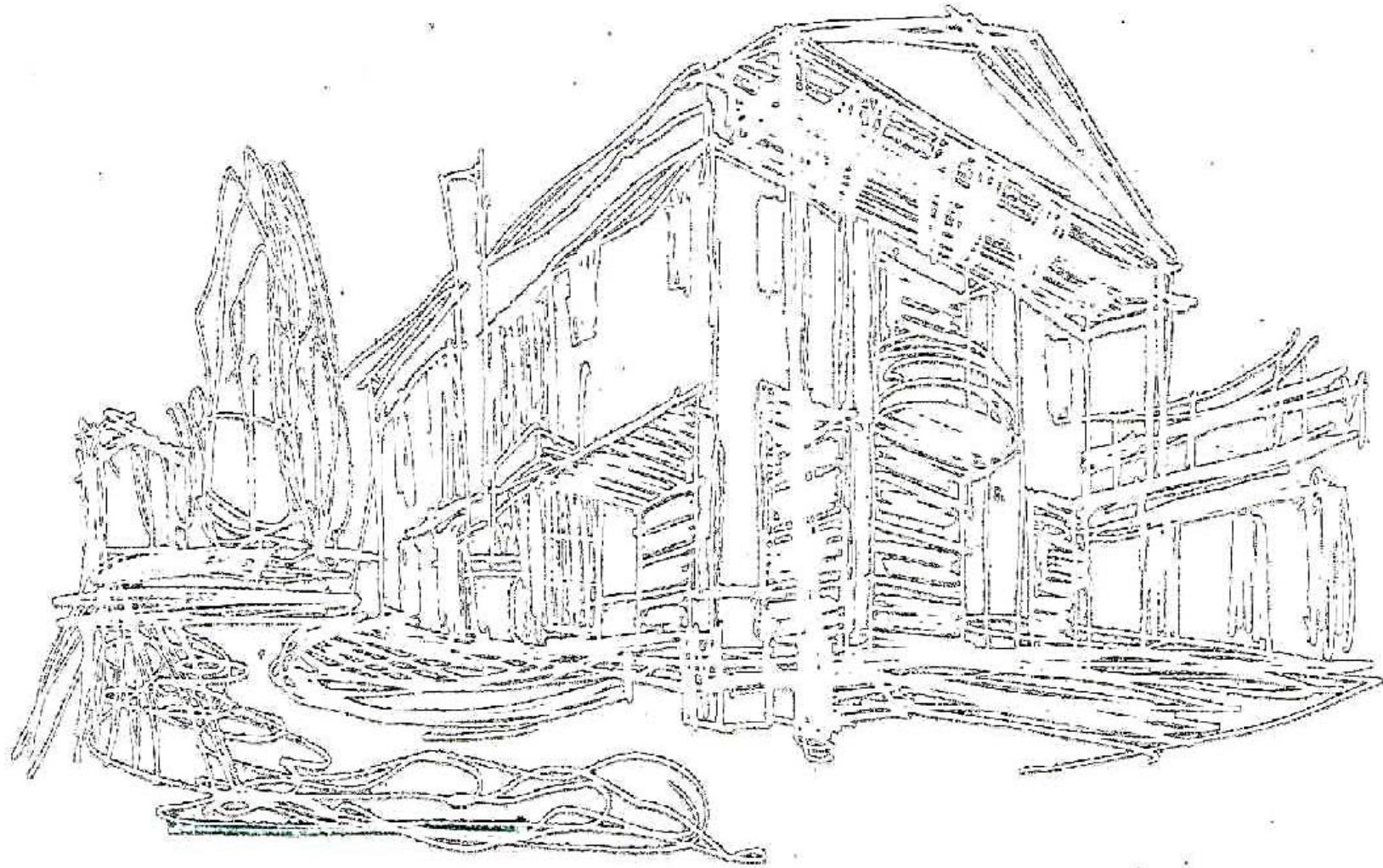

4- Equipements publics

Musée Ligier – Musée thématique - Cinémathèque – CIRCUIT DE NEVERS MAGNY COURS – 56 NEVERS



Rénovation d'une église paroissiale – 38 ST QUENTIN FALLAVIER

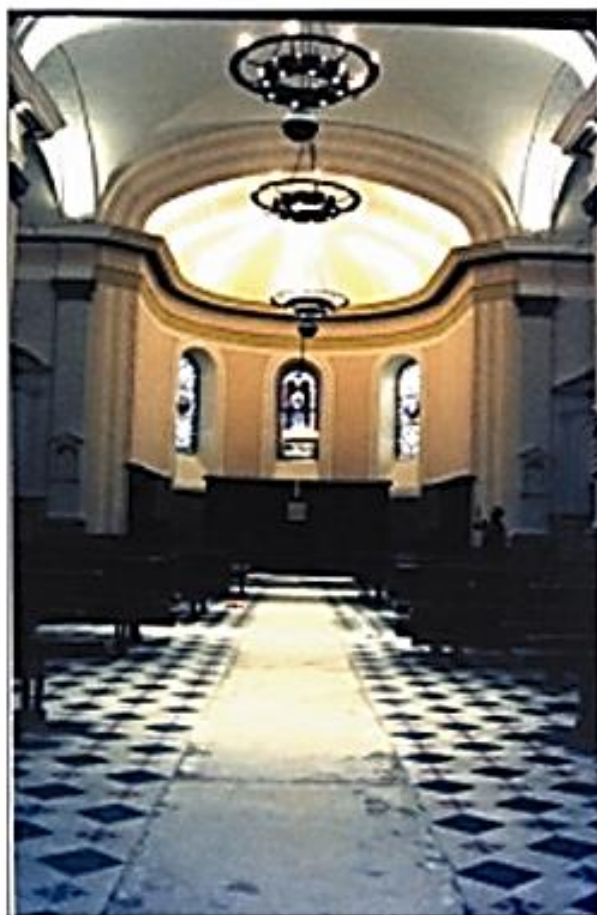

Extension de la clinique G.DUMAS-UNITES DE SOINS ET DE READAPTATION – 38 LA TRONCHE



Salle des fêtes- Salles des sports – 38 CORBELIN

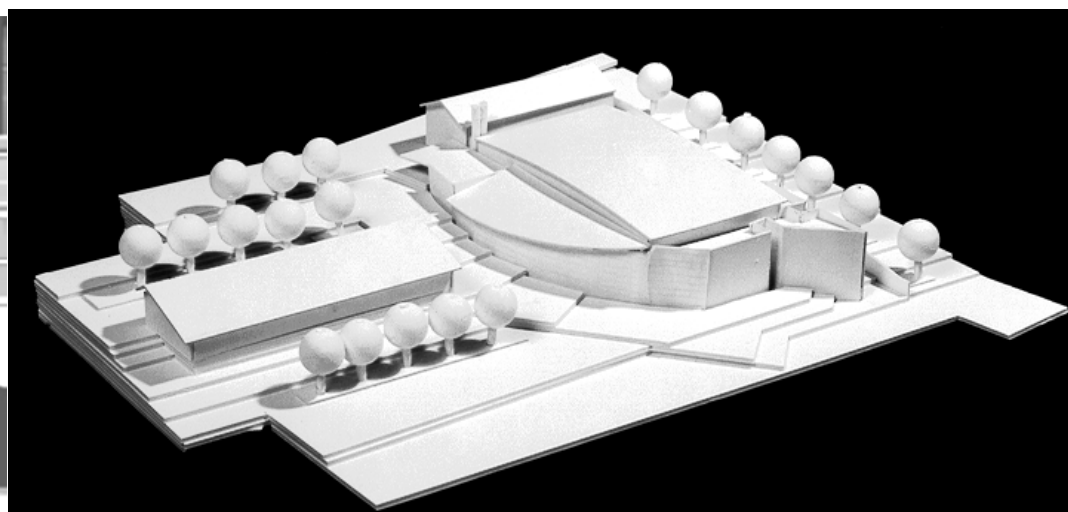
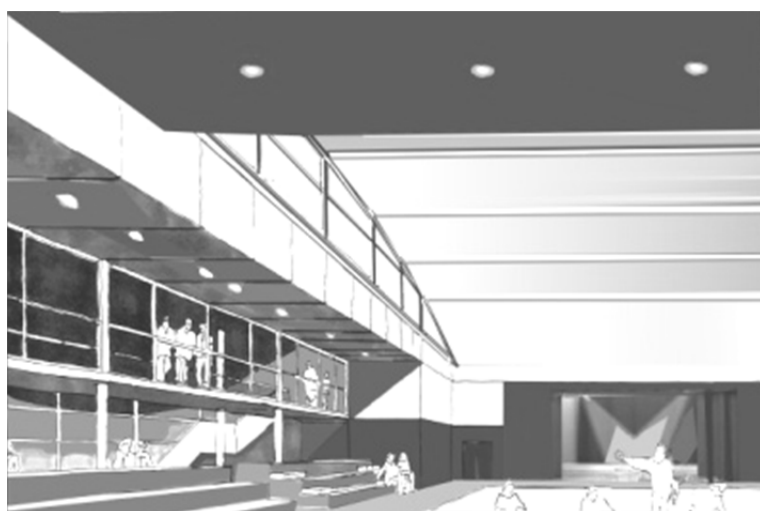

Extension et rénovation de la Mairie de MESSIMY 69



Requalification d'un délaissé urbain en Espace public et Parking de 200 places – 42 ROANNE



Salle festive - Concours – 42 LE COTEAU

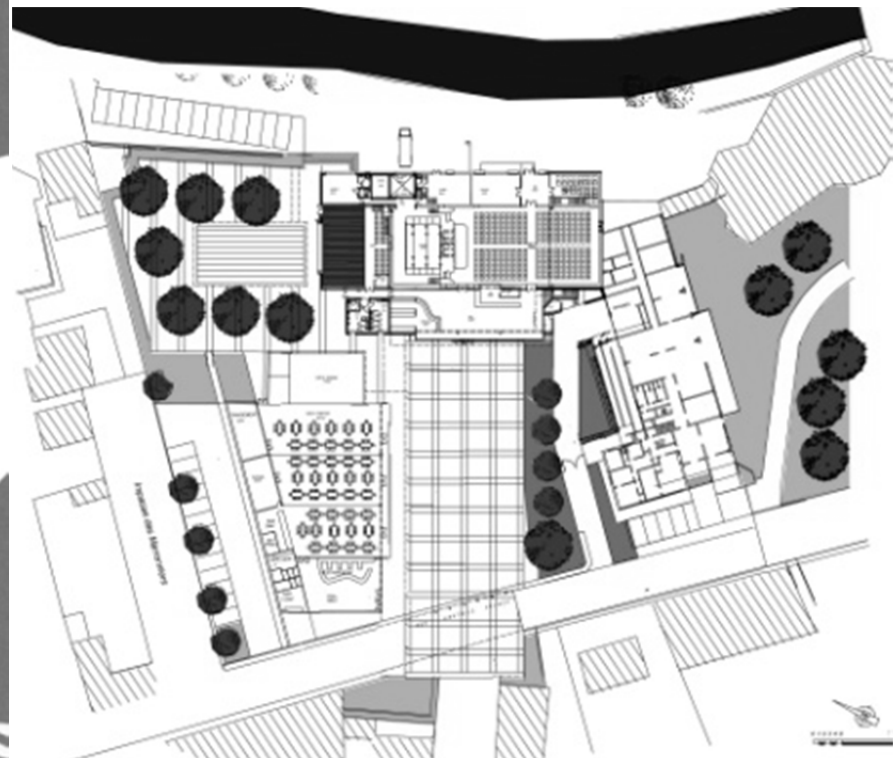
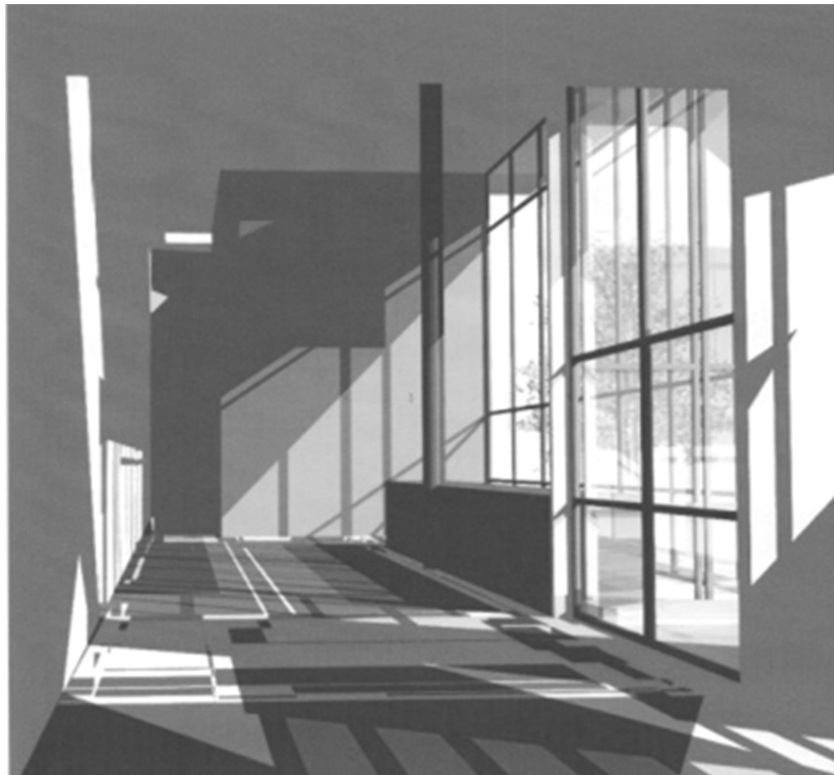

Rénovation de l'Ecole maternelle du CHAT PERCHE – 69 VAULX EN VELIN

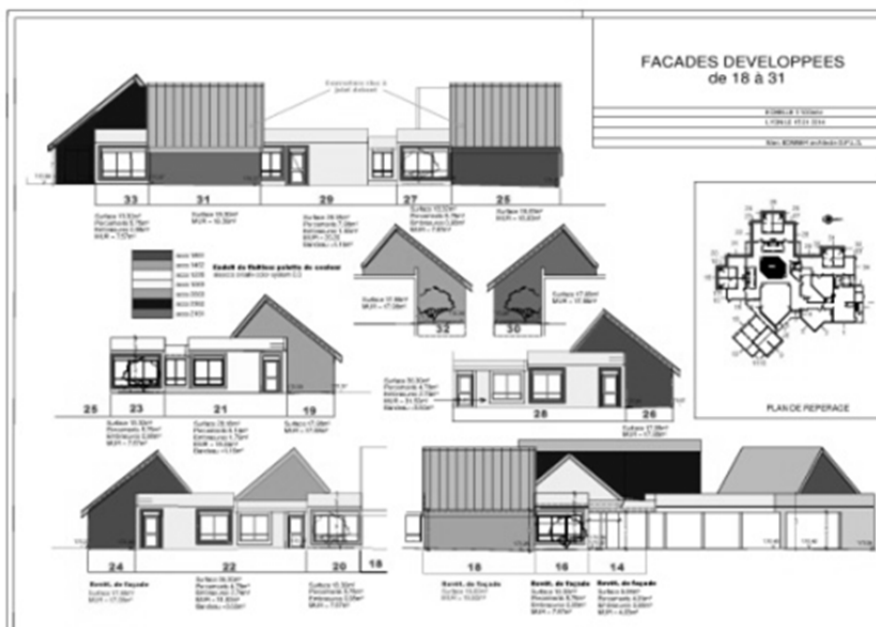
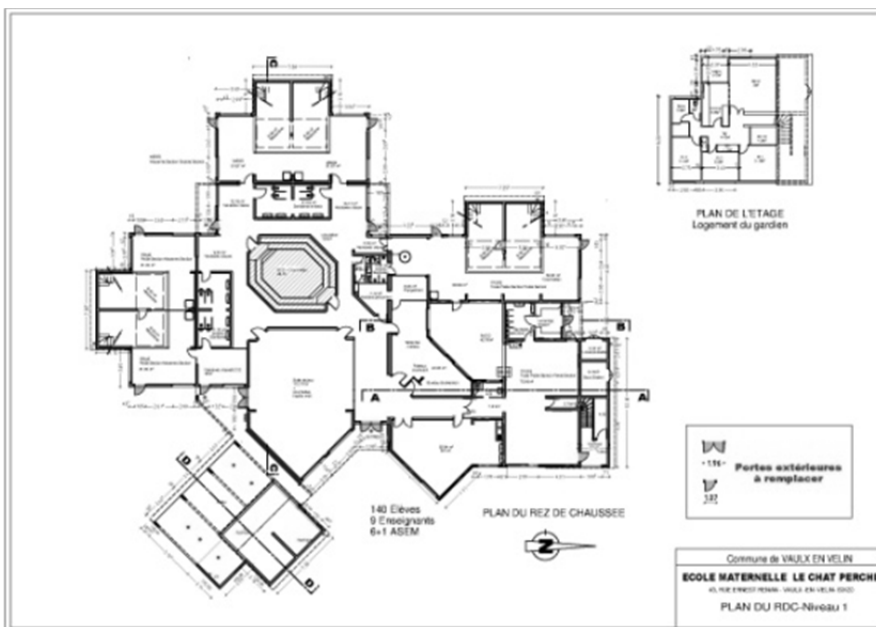

Ecole maternelle de COMBE BLANCHE - Concours – VILLE DE LYON

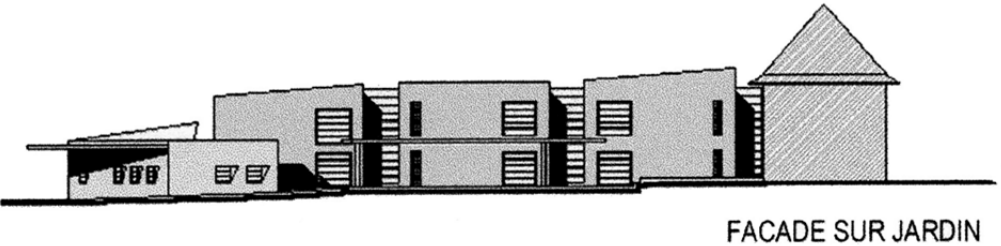
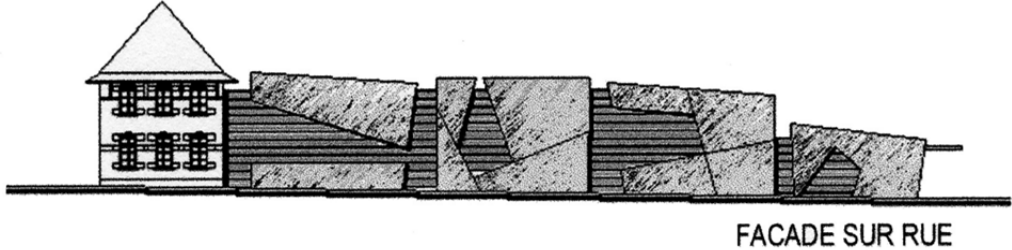
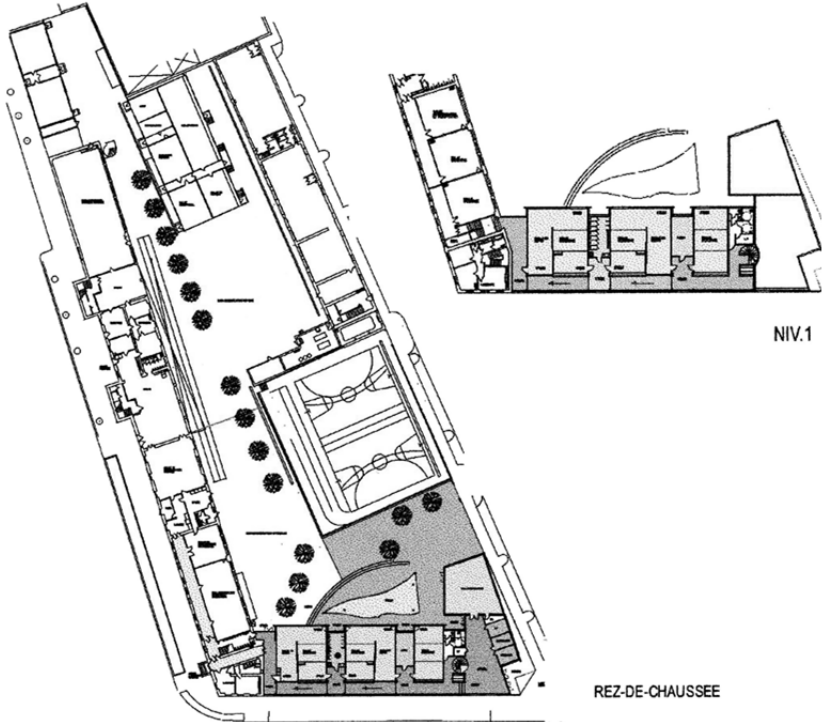
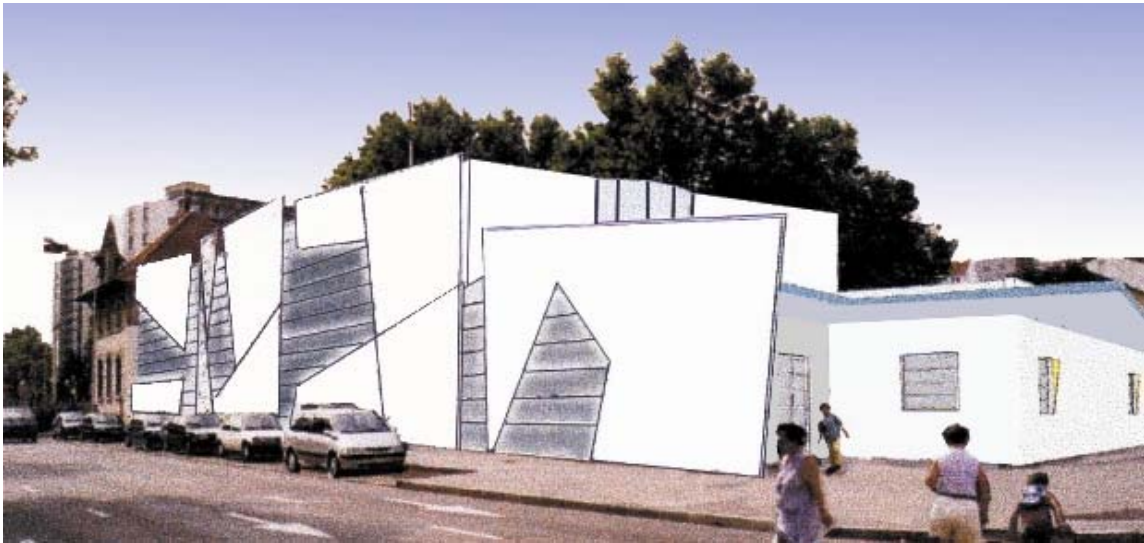
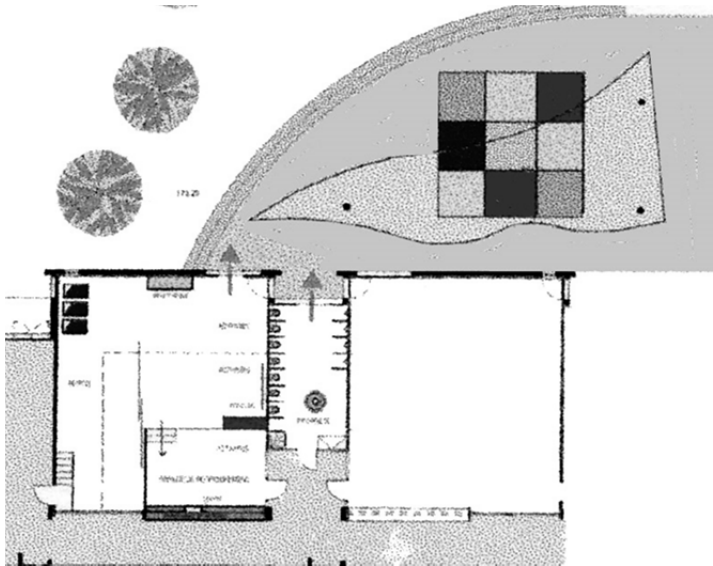

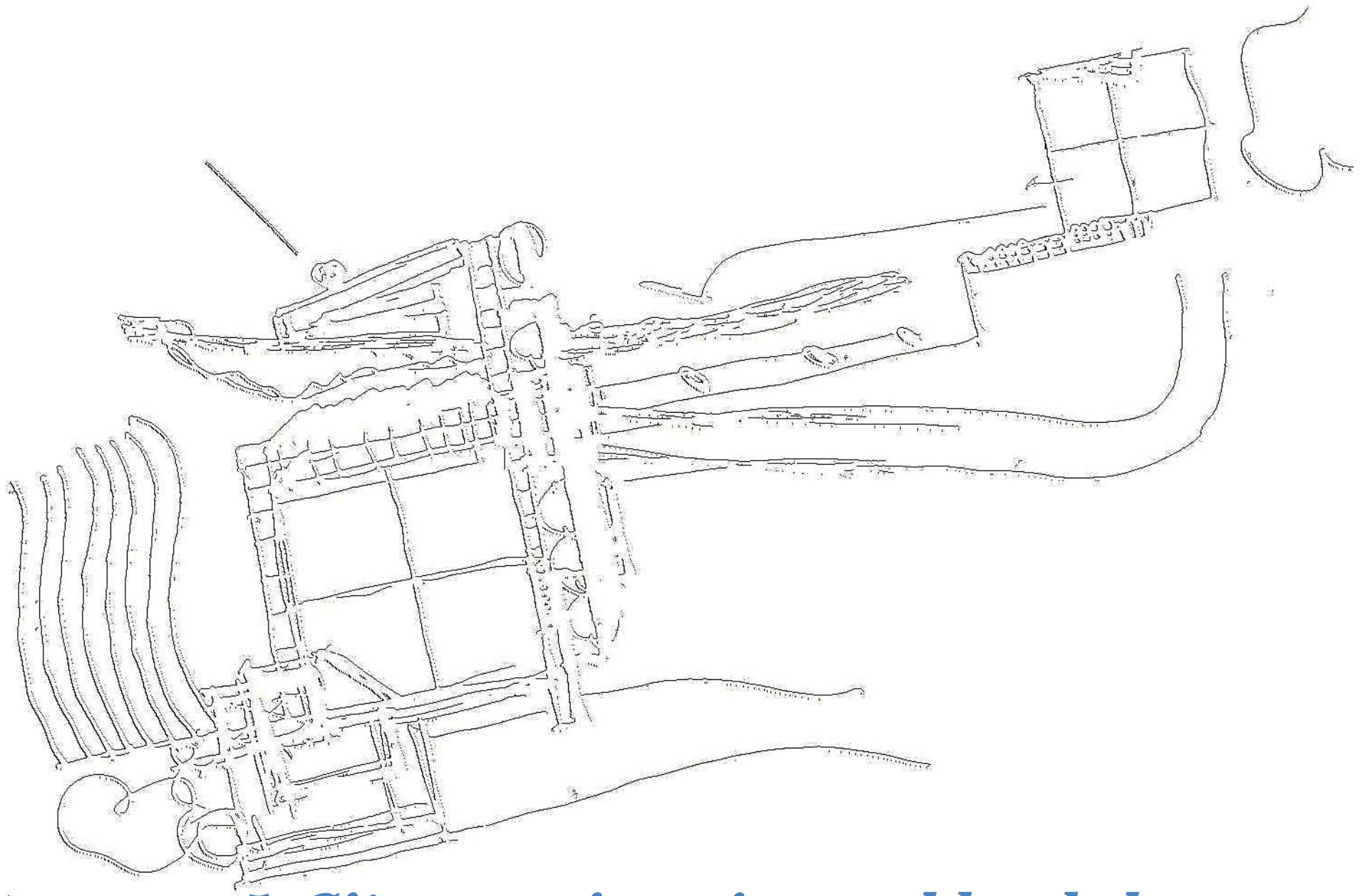

5- Sièges sociaux-immeubles de bureaux

Siège social – SERVICE MEDICAL INTERENTREPRISES (SMIEVE) - 38 VIENNE



Siège social – SAINT HILAIRE INDUSTRIE - 38 SAINT SAVIN



Siège social – SAINT HILAIRE INDUSTRIE - 38 SAINT SAVIN



Siège social – KANJAS - 38 NICOLAS VERMELLE

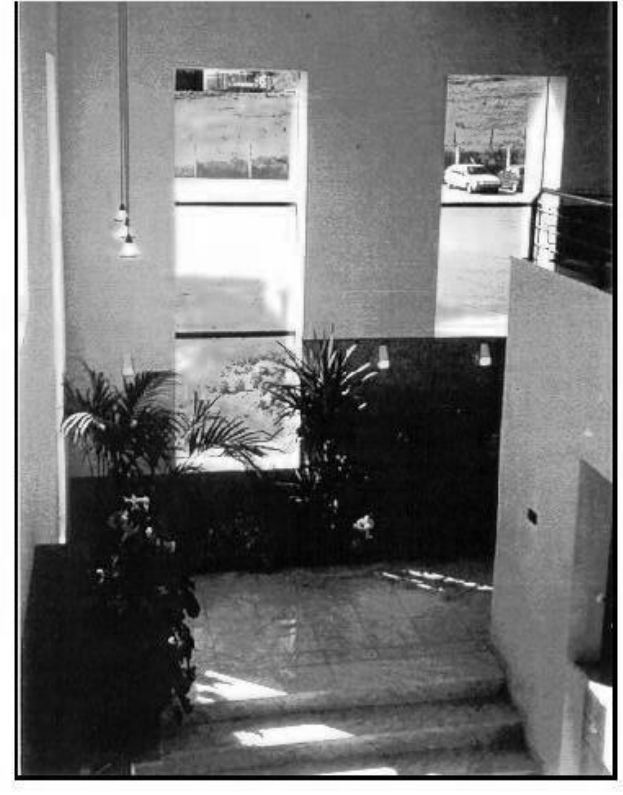
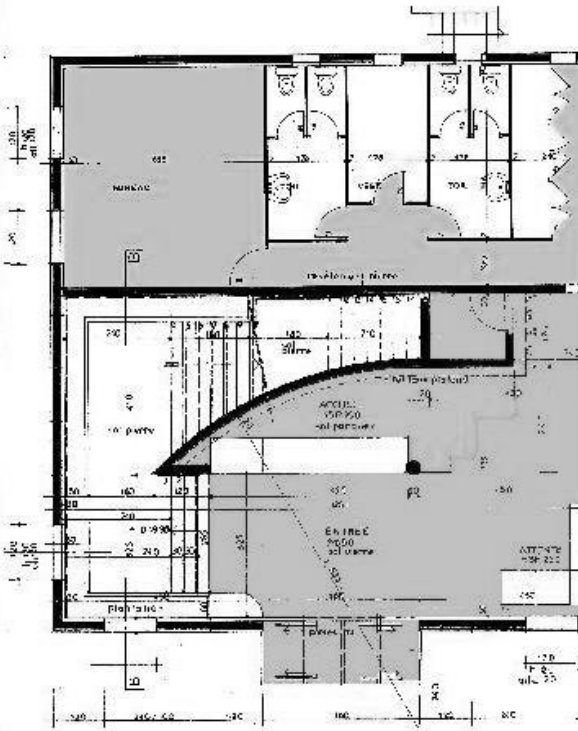
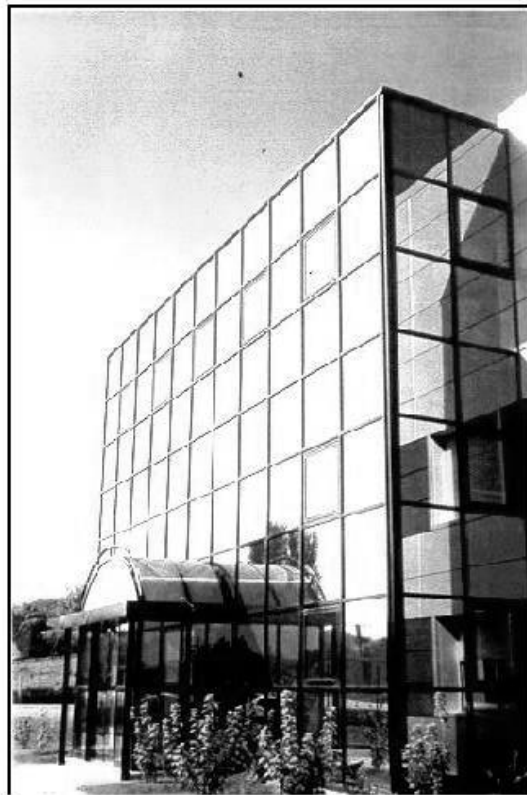
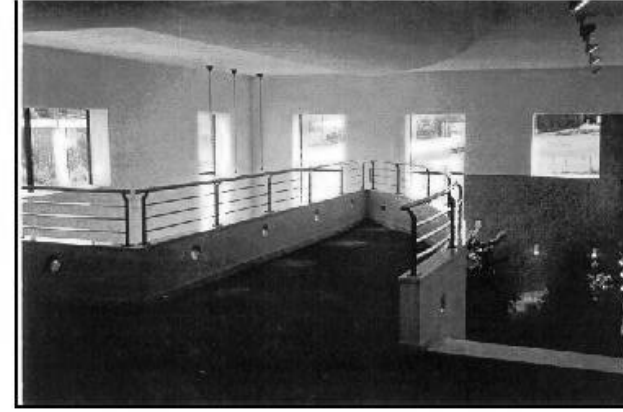
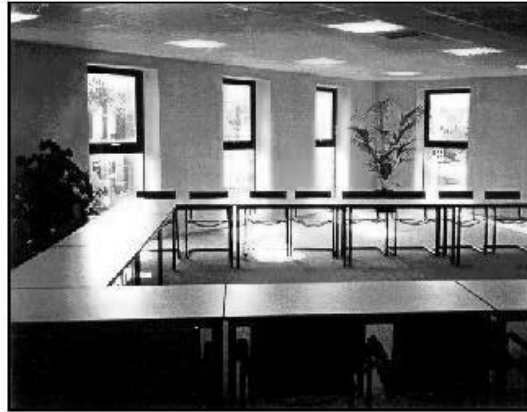

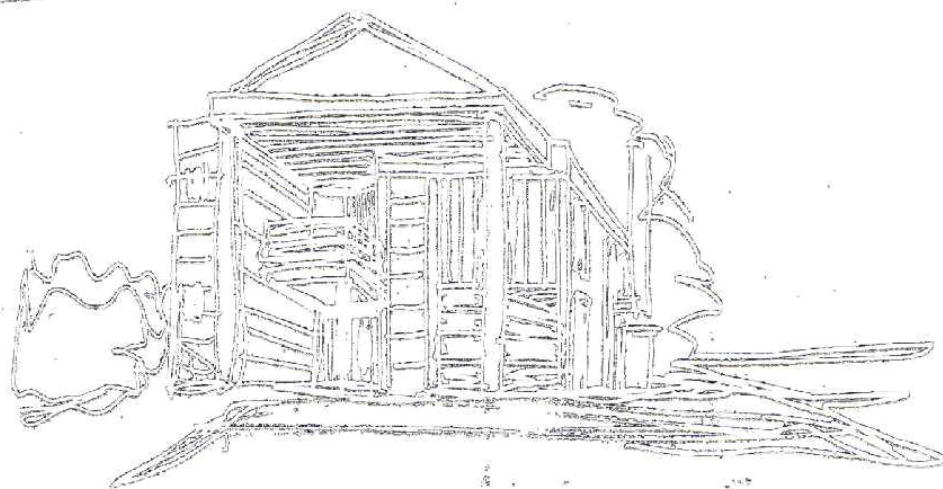
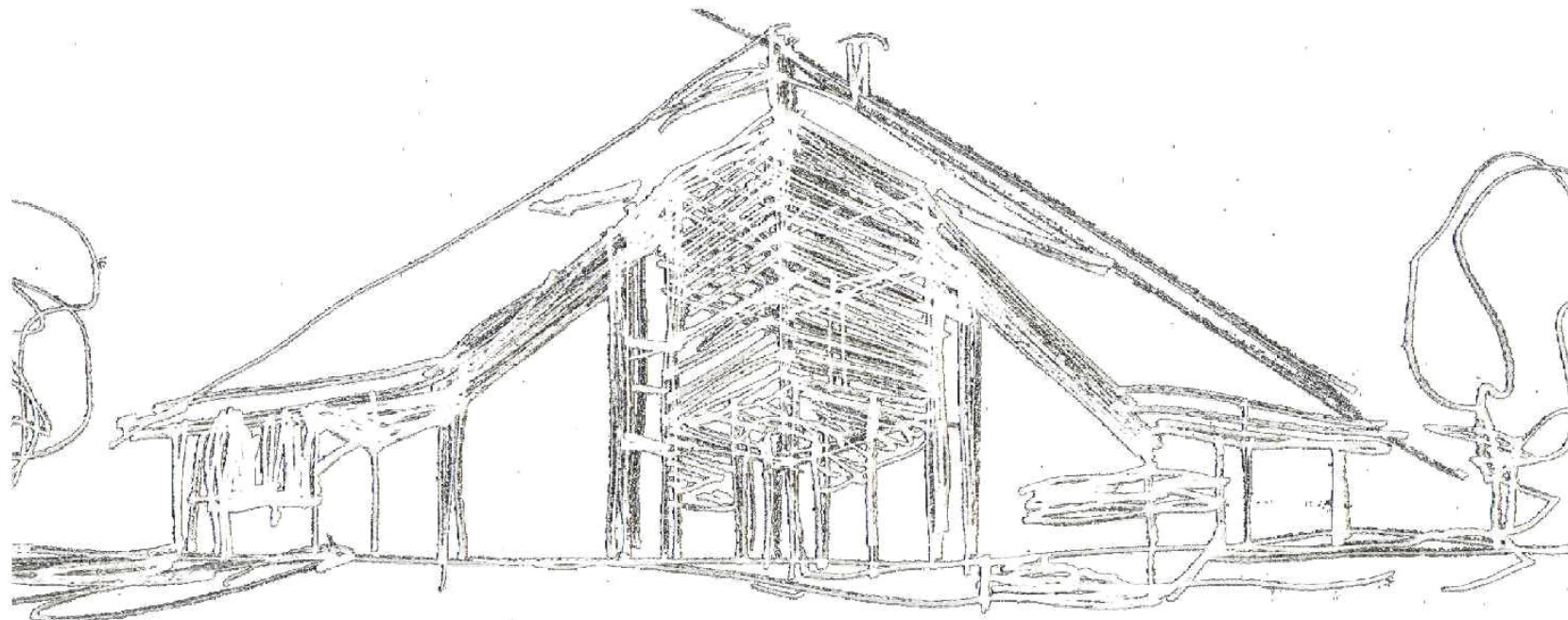

6- Bâtiments industriels et commerciaux

Restructuration d'un Site industriel – ALDES AERAUQUE – 69 VENISSIEUX
Extension de Bureaux en remplacement d'anciens sheds

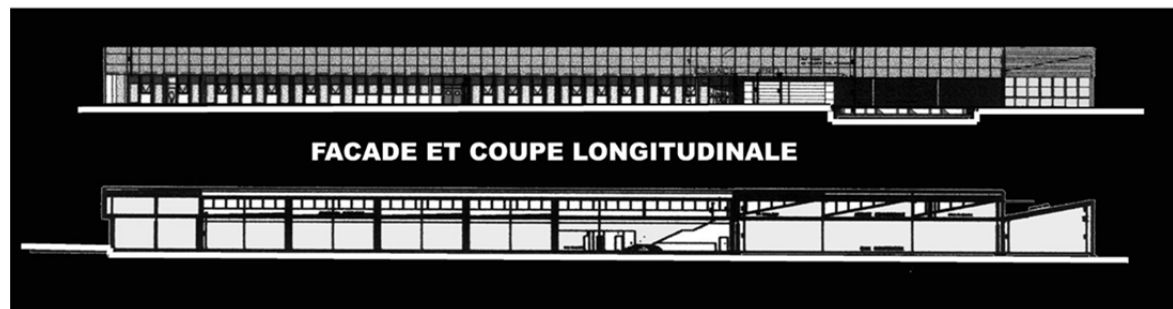
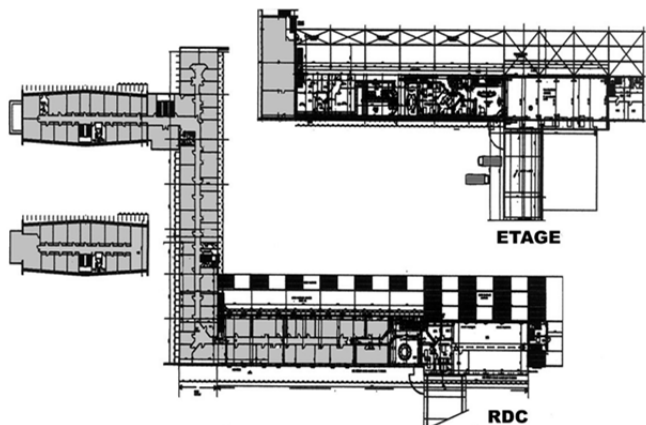

Restructuration d'un Site industriel – ALDES AERAULIQUE – 69 VENISSIEUX
Loge du gardien et des Services Sociaux



Restructuration d'un Site industriel – ALDES AERAIQUE – 69 VENISSIEUX

Aménagement du restaurant d'entreprise



RESTAURANT D'ENTREPRISE
PLAN DU REZ DE CHAUSSEE



Plateforme industrielle – ALDES AERAUQUE – 44 NANTES

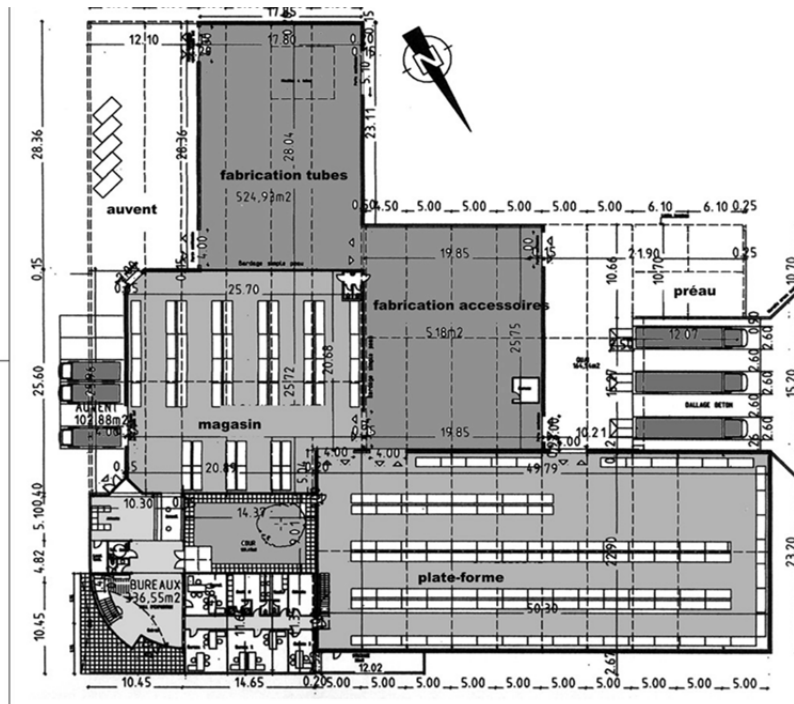
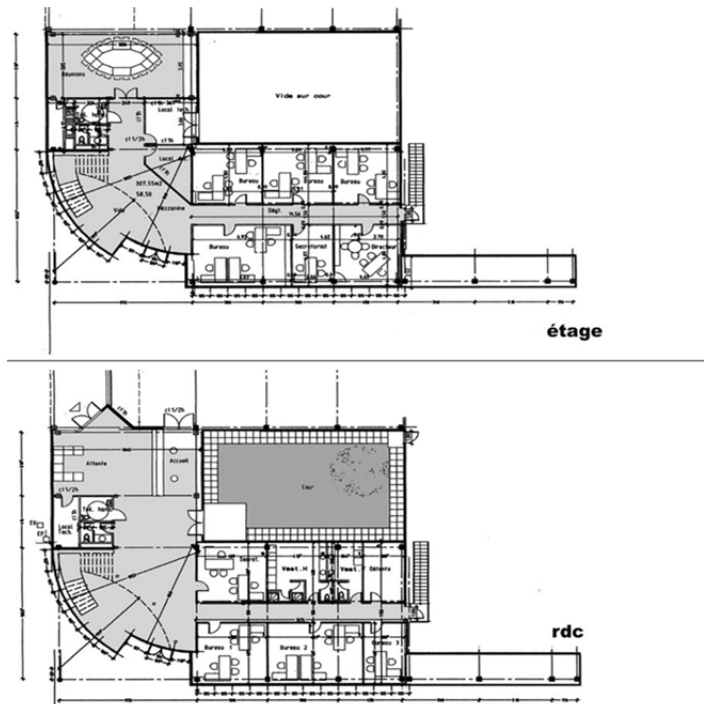

Aménagement d'une galerie commerciale – LECLERC – 42 RIORGE

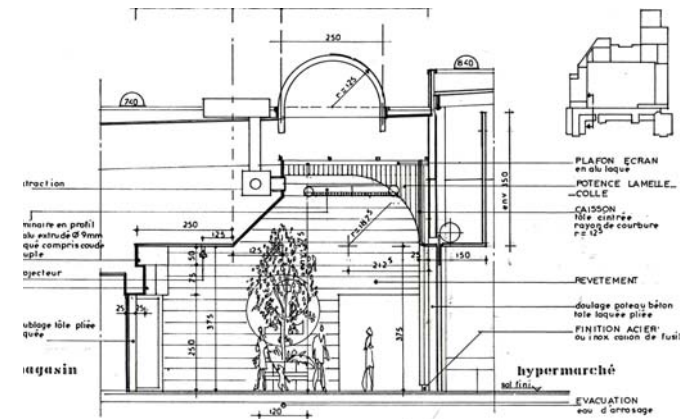
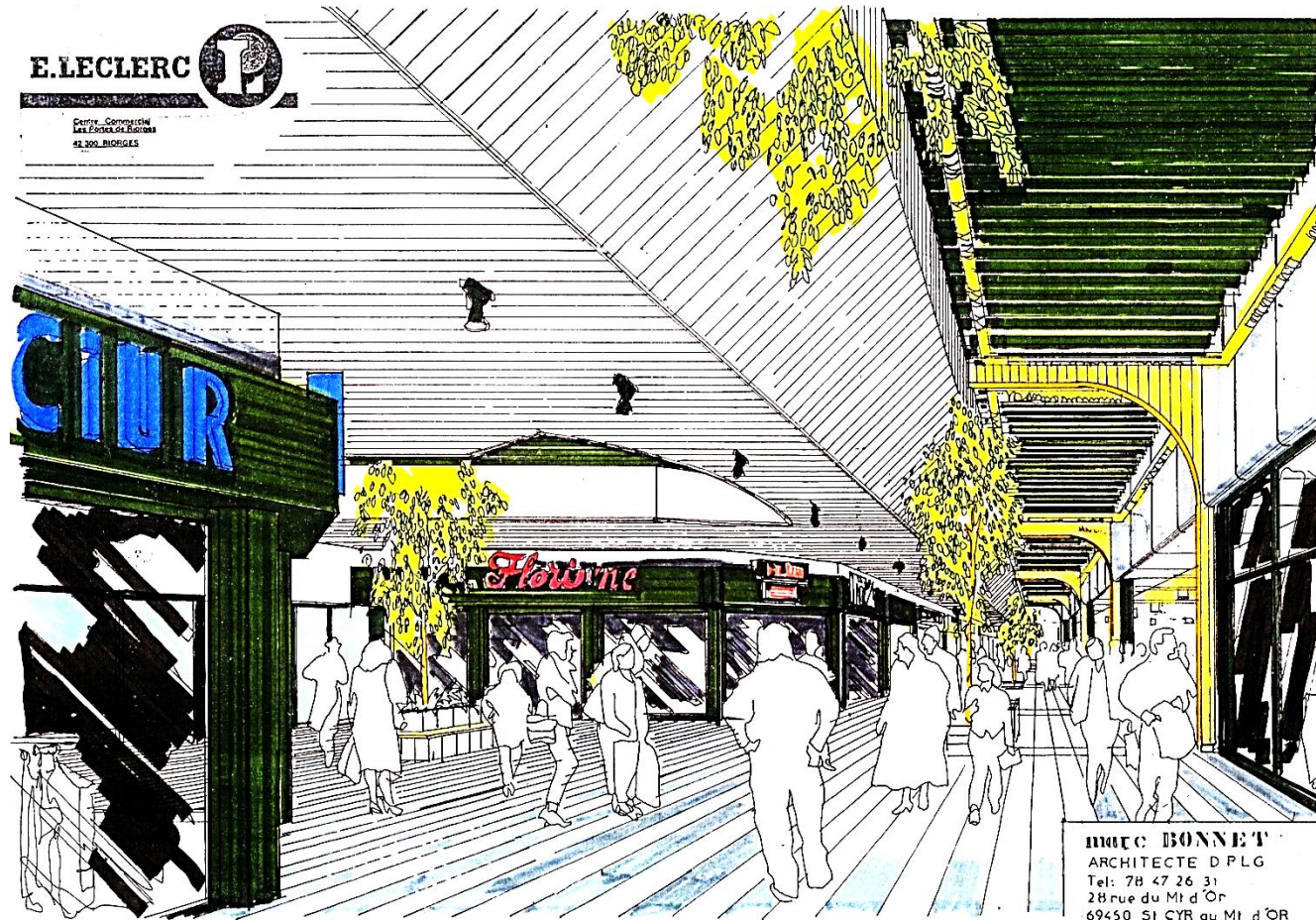

Restructuration d'un Site industriel – ALDES AERAILIQUE – 75 VITRY SUR SEINE

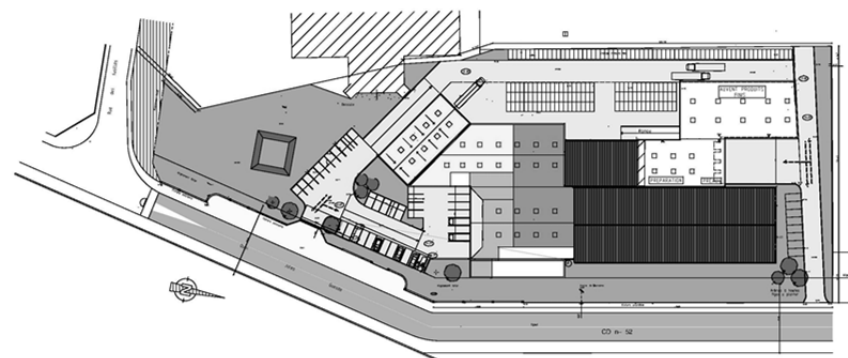
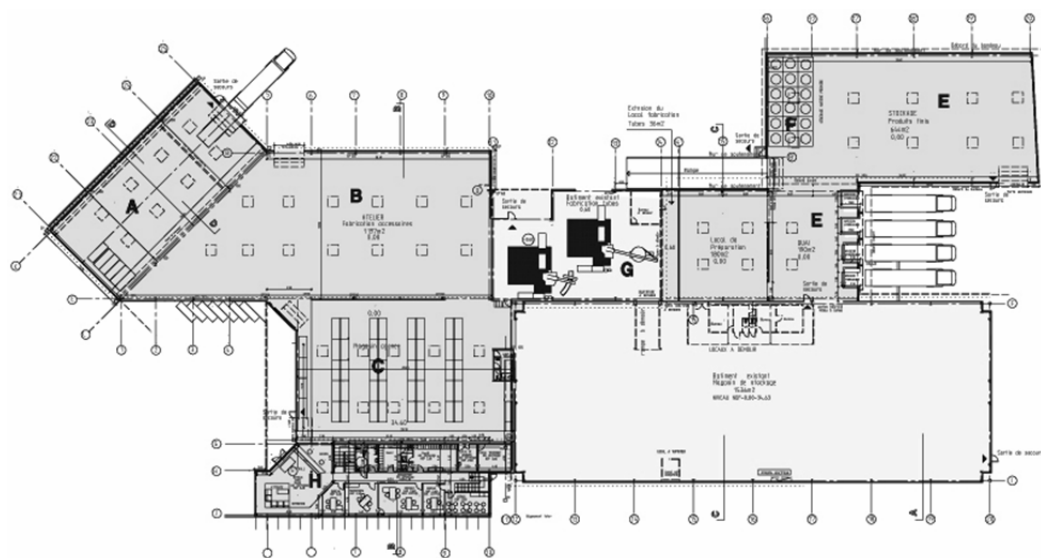
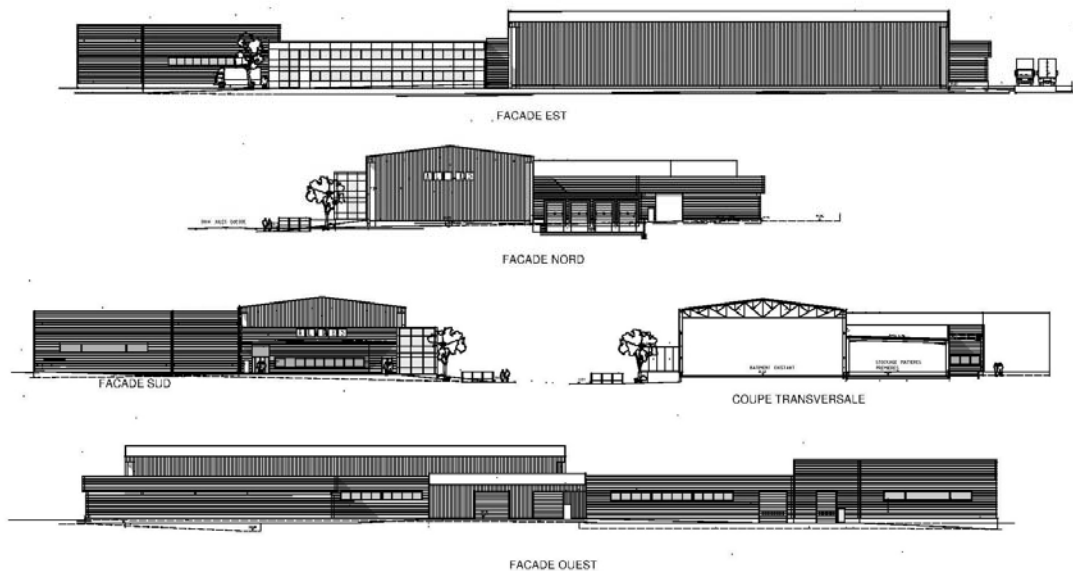

Restructuration d'un Site industriel – ALDES AERAULIQUE – STRASBOURG

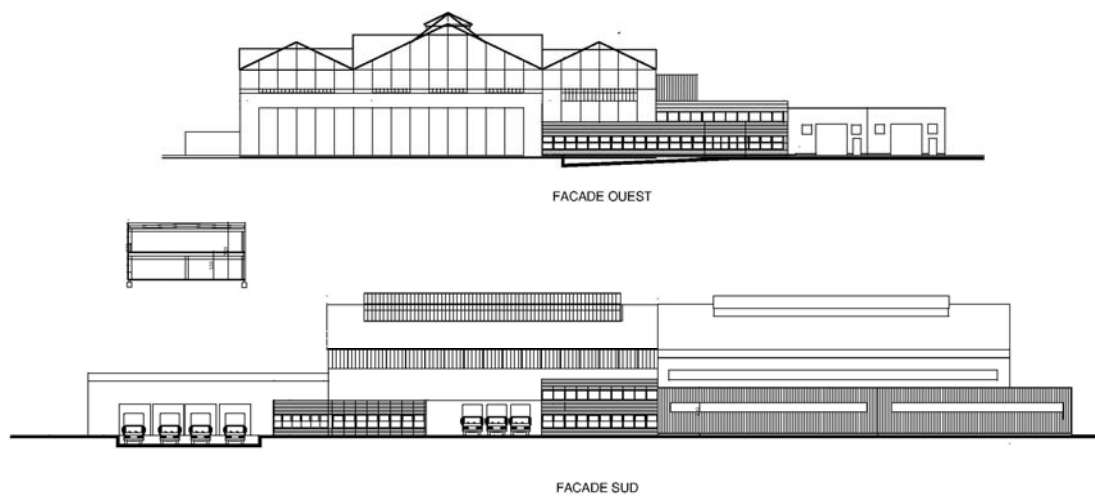
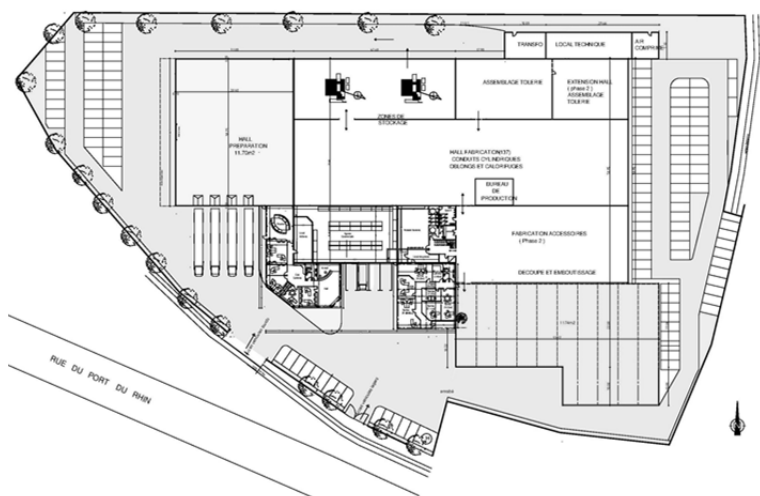

Agence OPEL – 69 CALUIRE ET CUIRE

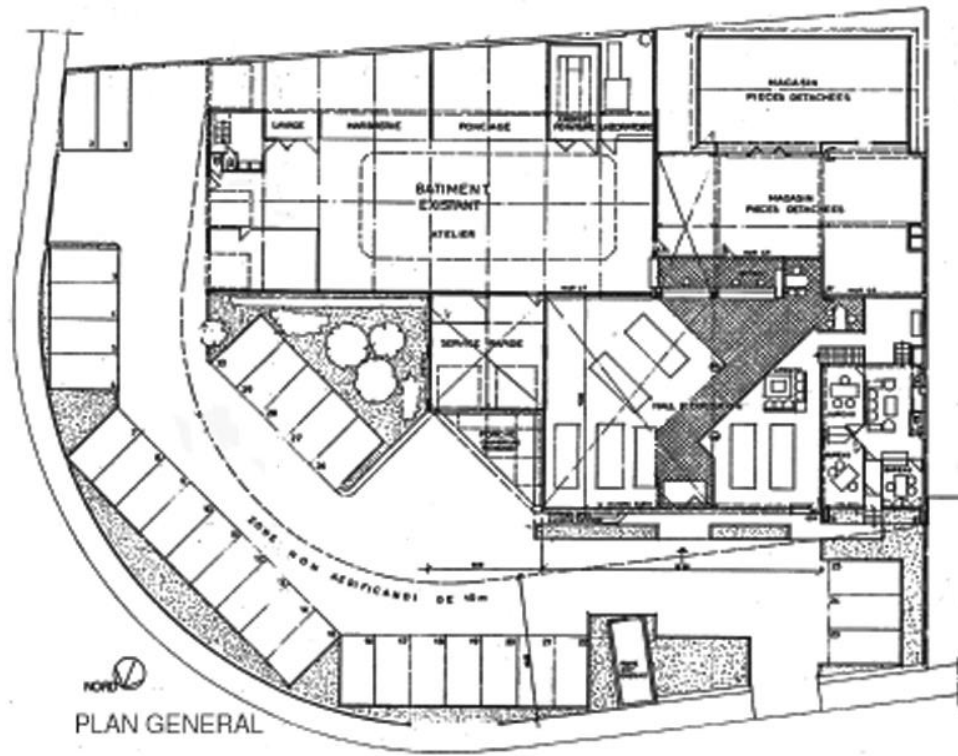

FACADES

PLAN DE MASSE

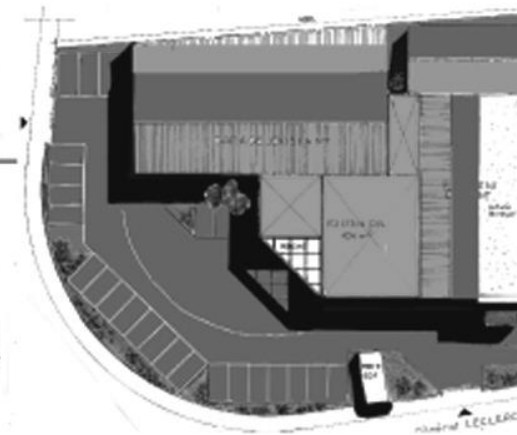

CREALEV – 69 CALUIRE ET CUIRE

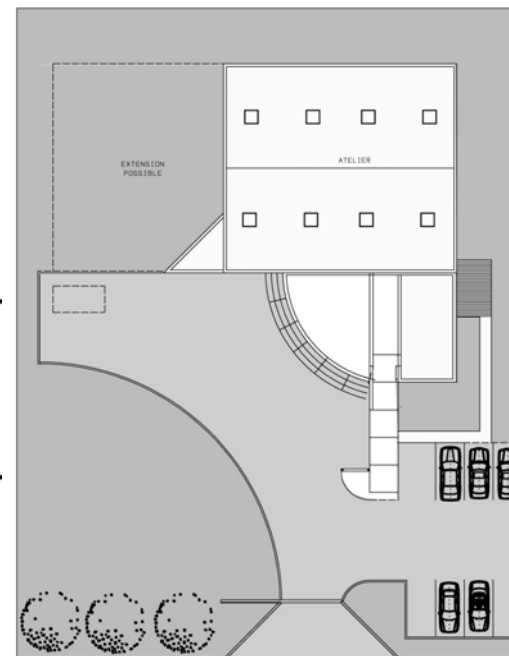
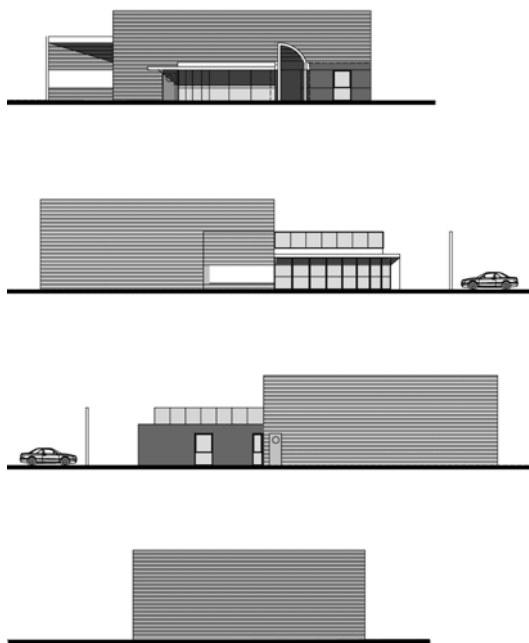
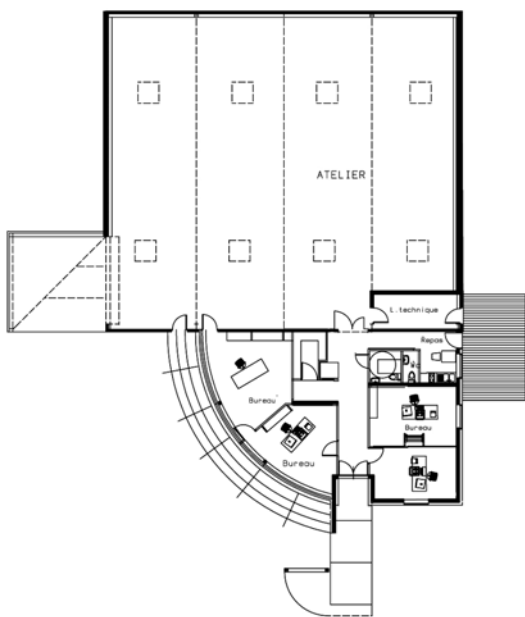

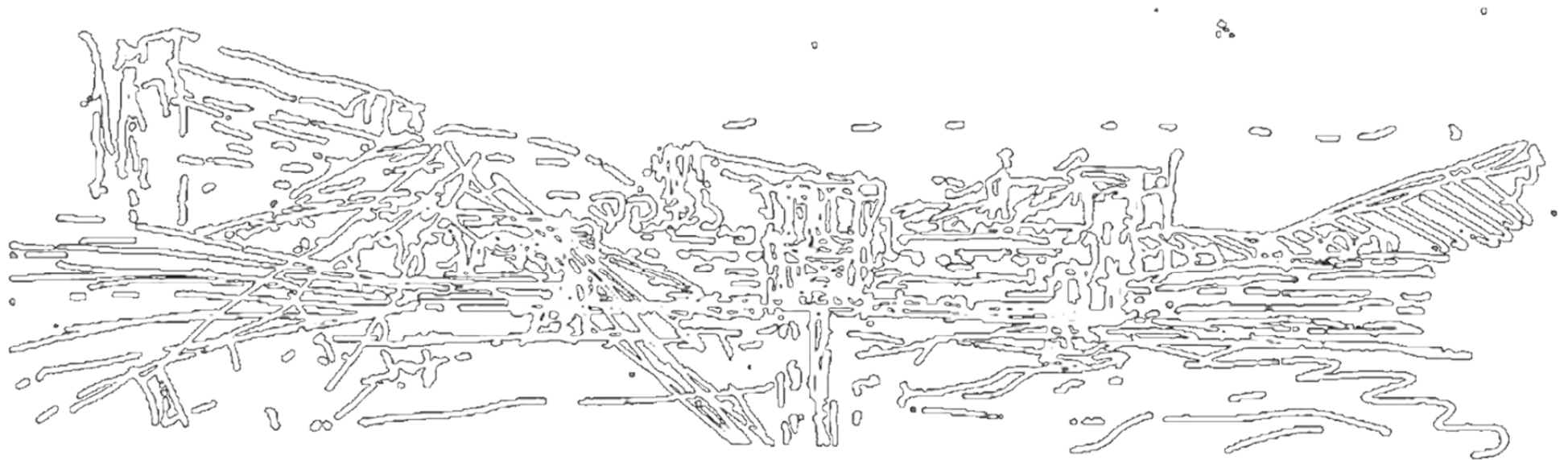

7- Compositions urbaines

Etude de faisabilité – Composition urbaine - 42 LE COTEAU

Proposition d'aménagement :

Situé à l'écart du centre, le site est ouvert aux deux extrémités le long de la voie ferrée – La salle des fêtes modulaire constitue l'ossature de ce futur quartier.

Différenciées des logements, la salle festive et culturelle est accompagnée d'une espace public différencié (place, square, parc, théâtre de verdure)

Un mail piéton permet de traverser l'ensemble du site entre les logements, jusqu'à l'entrée de la salle.

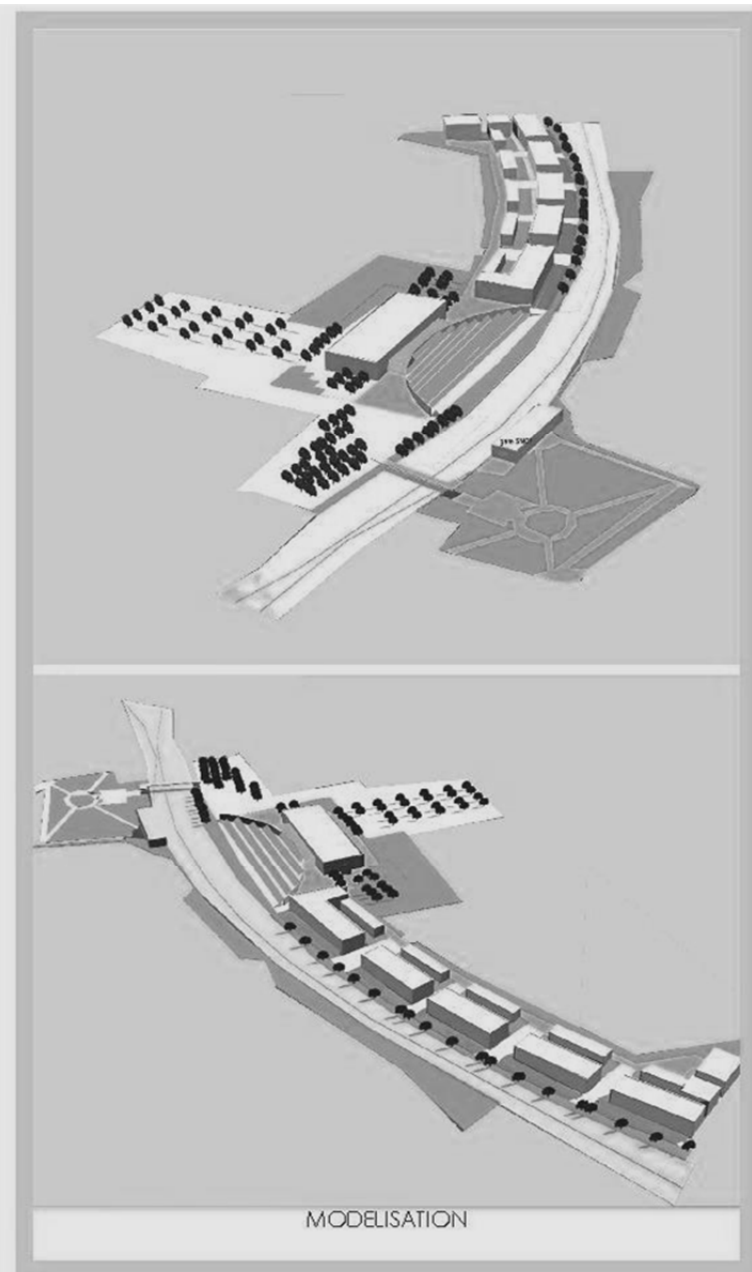
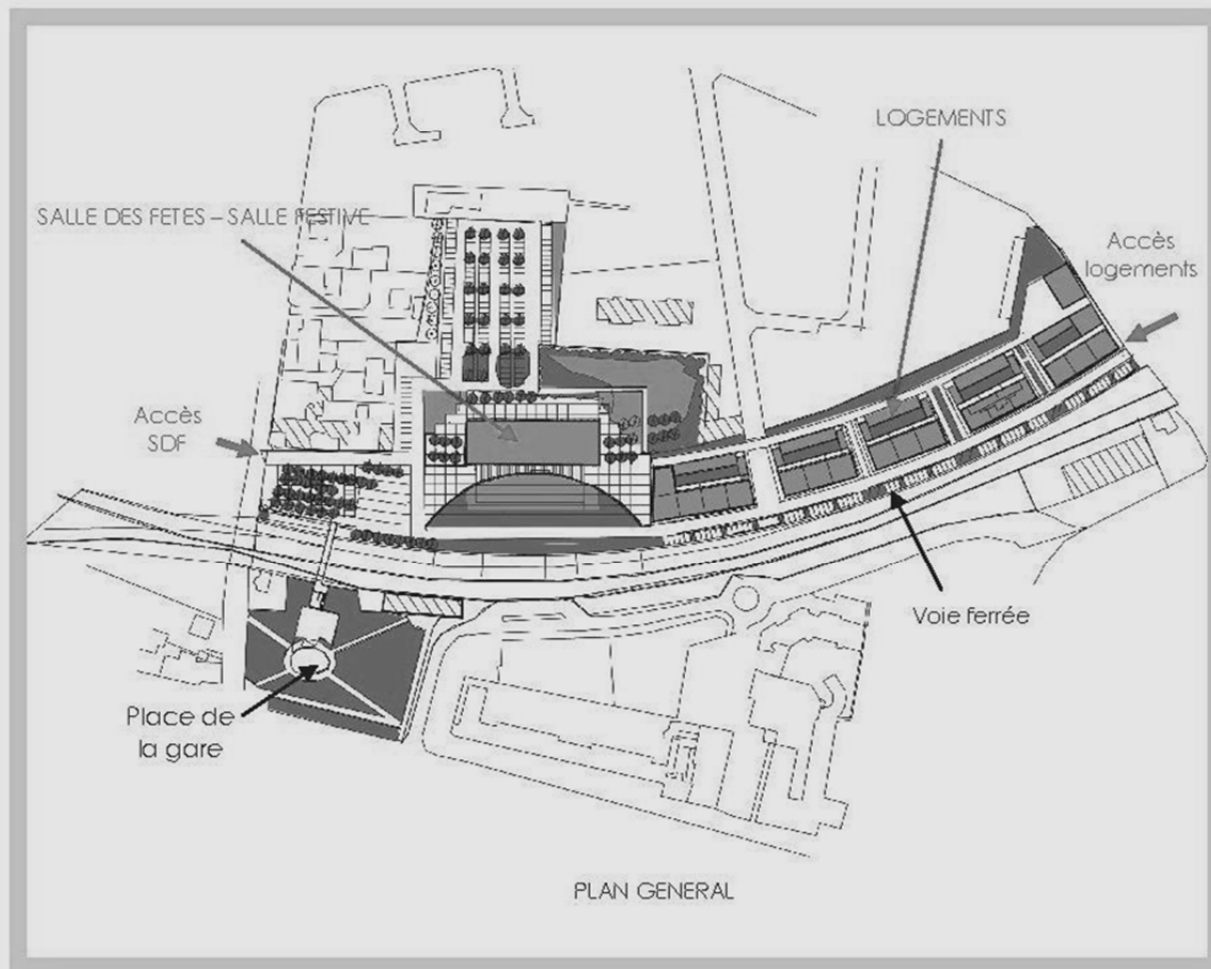

Etude de faisabilité SALLE CULTURELLE – Composition urbaine - 38 ST MAURICE L'EXIL

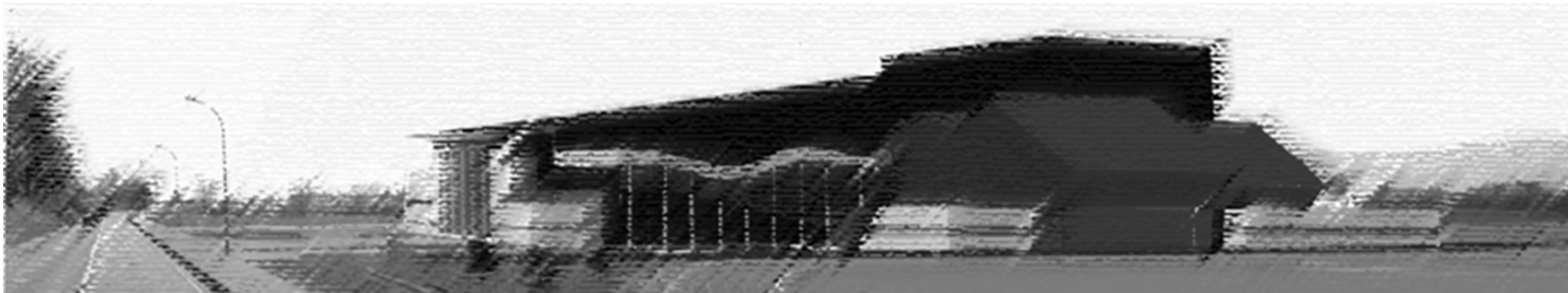
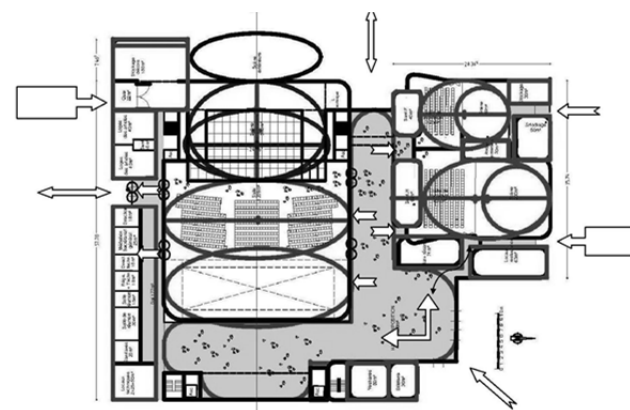
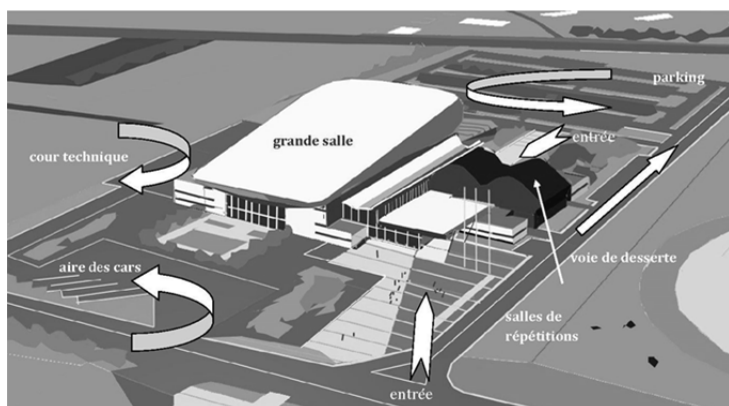
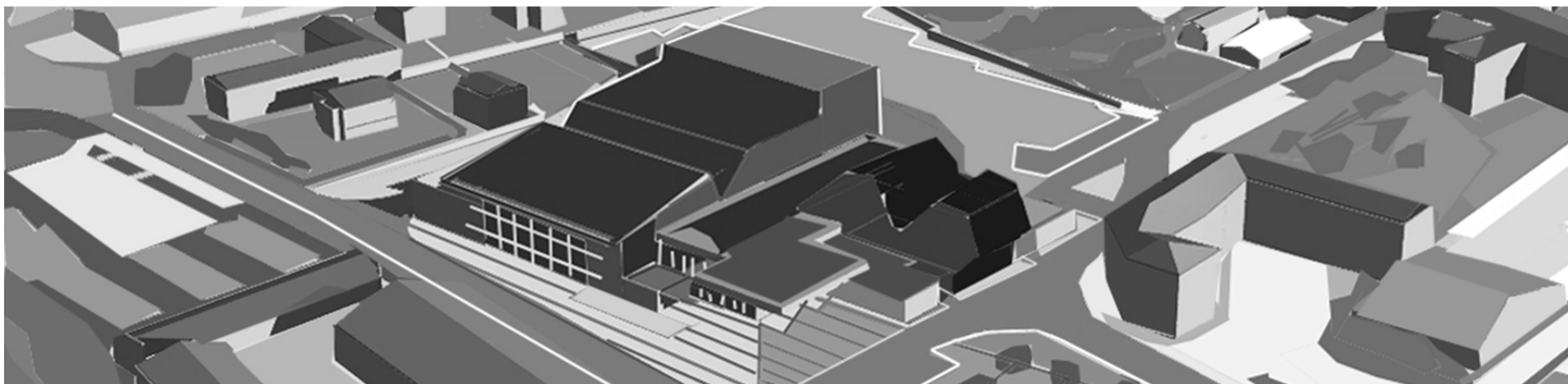

Composition urbaine - CITE INTERNATIONNALE ILÔT NORD - 69 LYON

