

# RÉFÉRENCES

## Références générales

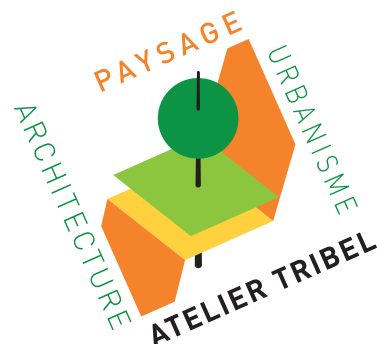

## *François* **TRIBEL**

Paysage - Architecture - Urbanisme - Etudes et Economie VRD - Développement durable



# François TRIBEL CURRICULUM VITAE / RÉFÉRENCES

PAYSAGISTE - ARCHITECTE - URBANISTE  
ETUDES VRD - ÉCONOMIE DU PROJET

SIRET : 379 602 097 00022 - APE 742 A  
ORDRE ARCHITECTES : rég 36173 - nat 16162 - inscription du 08/03/1990  
Assurance paysagiste - urbaniste : AXA police 37503 51601 66 Z  
Assurance architecte : MAF police 101337 B - sociétaire 37115/T/10

## 1 - PARCOURS

*Eléments personnels*

né le 08/08/1960 à Enghien les Bains - marié - 2 enfants

*Nationalités* Française / Suisse

1978 Bac C - mention

1978 à 1985 Unité Pédagogique d' Architecture n°8 (Belleville)

1985 **Architecte DPLG**

1986 à 1987 Architecte coopérant au Niger : 16 mois à Niamey. Travaux sur deux hopitaux nigériens, maisons individuelles africanisées, gare routière

1987 Agence Sabatier - Tribel : concours centre culturel à Lisbonne

1987 Agence Nouel - Arminjon, île de la Martinique : 2 mois. Etude AP d'un CFA

1988 Voyage : 10 mois au Brésil (23,000 km) + Venezuela, Argentine, Paraguay, Uruguay

1989 Architecte chez SFICA (projet Eurodisneyland) : main street

1990 Agence Sabatier - Tribel : logements

### Début de l'activité libérale

1991 Associé à Liliane Grünig, **création de l'atelier Grünig-Tribel** (société de fait) et début de l'activité d'architecte-paysagiste

2001 **Habilitation d'architecte-paysagiste FFP / Ministère**

2002 Retrait de Liliane Grünig. Continue seul la direction de l'atelier.

2009 - 2010 **Certificat Supérieur de Spécialisation "Développement Durable et Qualité Environnementale en aménagement du territoire, urbanisme, architecture et construction"**



## 2 - RÉSUMÉ DE L'ACTIVITÉ

### *Quelques jalons professionnels*

- Jardin Joan Miro à Paris
- Quartier des Navigateurs à Choisy le Roi
- 5 projets successifs de jardins et aménagements urbains pour le grand Lyon
- Aménagement des bords de Loire à Couëron
- Aménagement de la ZAC Ste Marguerite à Strasbourg en face de la petite France et aux abords du Musée d'Art Moderne
- Concours lauréats et projets urbains et paysagers de Sarcelles et de Tremblay en France
- Réaménagement du centre-ville du Creusot & travaux bâtiment public
- Opérations de résidentialisation pour la SCIC
- Réaménagement de quartier pour Nantes Métropole
- Schéma directeur ANRU à Tremblay en France
  - Plan ANRU de Fécamp
- Architecte en chef ZAC à Bois-Colombes
- Premier immeuble BBC à Montreuil
- Résidentialisations pour VILOGIA, SNI, AB-HABITAT
- Parc Stalingrad à Pantin

[www.grunig-tribel.com](http://www.grunig-tribel.com)

[www.atelier-tribel.com](http://www.atelier-tribel.com)

70 ter, allée Darius MILHAUD - 75019 PARIS - tél : 01.42.06.55.99 - Fax : 09 81 38 22 45 - 2009@grunig-tribel.com

### 3 - LISTE DE RÉFÉRENCES

#### réalisations terminées & travaux en cours (paysage)

An	Lieu	Projet	M.CE associé / BET	Maître d'ouvrage	Remarques	Rôle		
						Mandataire	Paysagiste	Etudes VRD
18-20	POISSY	Résidentialisation et urba quartier Beauregard	SETU	VILOGIA	en cours	M	X	
16-18	LIMAY	Bureau sur le port autonome - Espaces extérieurs	Godlewska architecte	Port autonome de Paris	en cours		X	X
16-19	CHERBOURG	Maison des artistes - espaces extérieurs	Godlewska architecte	Ville de Cherbourg	en cours		X	X
17-19	MANTES LA JOLIE	Réaménagement ancienne sous préf. Espaces ext.	AU4G architecte	Mantes en Yvelines habitat.	en cours		X	
17-18	CHAT. MALABRY	24 maisons av. J.Jaurès - Espaces extérieurs		INTERCONSTRUCTION			X	X
17-18	AUBERVILLIERS	ZAC des Impasses - Îlot C - Espaces extérieurs	Waugh-Thistleton arch.	INTERCONSTRUCTION	en cours		X	X
16-18	ST CYR L'ÉCOLE	ZAC Ch. Renard - Lots C3/C4- Espaces extérieurs.	AU4G architecte / MCH	ALTAREA-COGEDIM	en chantier		X	X
14-16	BEZONS	Résidentialisation cité Roger Masson	SETU	AB-Habitat		M	X	
2016	PARIS	Etude faisabilité rénovation groupe Blanqui		SNI		M	X	X
15-17	TREMBLAY	Résidentialisation ilot Chastillon	SETU	VILOGIA		M	X	
15-17	LES MUREAUX	Résidentialisation square Léon Jouhaux	CANALE 3 architecte	OPIEVOY	en chantier		X	X
12-17	MANTES LA JOLIE	Aménagement du Cours des Dames	AU4G architecte	COGEDIM-INTERCON			X	
2013	PARIS	Rénovation plantations cité Masséna		SNI		M	X	X
12-15	CHATEAUBERNARD	Abords et parc des salles de spectacle	Godlewska architecte	Ville / Chateaubernard			X	X
14-15	EPINAY/SEINE	Résidentialisation du 2/18 rue de Strasbourg		SNI		M	X	X
11-14	LA BAULE	Abords de ATLANTIA	Godlewska architecte	Ville de La Baule			X	X
03-14	PANTIN	Rénovation du parc Stalingrad et abords du ciné 104		Ville de Pantin		M	X	
11-13	ALFORTVILLE	ZAC bords de Marne (espaces extérieurs) - Etude 02	SETU	SAERP		M	X	
11-12	LES LILAS	Résidentialisations Lilas 09 et Lilas 14		France Habitation		M	X	X
11-12	PRÉ ST GERVAIS	Résidentialisations Pré 02 et Pré 11		France Habitation		M	X	X
10-15	TREMBLAY	Résidentialisation îlot Cotton (150lgs)		VILOGIA		M	X	X
14-15	EPINAY/SEINE	Résidentialisation du 2/12 rue de Lyon		SNI		M	X	X
08-10	TREMBLAY	Résidentialisation îlot Prévert - Petite Lafayette		ICADE		M	X	X
05-07	BAGNOLET	Place et abords de la Mairie > <i>Opération annulée</i>	AARTIL, BERIM	Ville de Bagnolet		M	X	
00-09	BEZIERS	Place du 14 juillet	Arhème	Mairie de Béziers			X	
06-07	SARCELLES	Aménagement îlot 99 > <i>Opération annulée après PRO</i>		ICADE patrimoine		M	X	X
06-08	SARCELLES	Rénovation parc Kennedy		ICADE patrimoine		M	X	X
05-12	NANTES	Résidentialisation 600 lgts au Clos-Toreau	DeKoninck - BERIM	NANTES HABITAT			X	
03-05	LE CREUSOT	Réaménagement du centre-ville	AARTILL, ETC, Lambert	CCM		M	X	
05-12	NANTES	Réaménagement quartier du Clos-Toreau	OMEGA - BERIM	NANTES METROPOLE		M	X	
03-05	THIAIS	Déplacement des jardins familiaux		ALTAREA		M	X	X
03-05	SARCELLES	Résidentialisation bd Bergson	BERIM	SCIC Habitat		M	X	
2004	ARGENTEUIL	Abords du collège Claude Monet	SIBAT	Ville d'Argenteuil		M	X	
03/05	TREMBLAY	Résidentialisation de la cité Lénine	Aartil/Berim	SCIC Habitat		M	X	
02/07	SAINT-DENIS	Extérieurs opération Double Couronne	P. Riboulet	OPAC de Paris			X	
01-05	TREMBLAY	Réaménagement de l'entrée de ville	Aartil/Berim	SAGE		M	X	
01-03	SARCELLES	Illet XI et fin du grand ensemble, bd Bergson	Berim	Val de France		M	X	
01-02	VIROFLAY	Réhabilitation extérieurs d'un groupe de logements		privé	projet seul	M	X	
01-05	ALFORTVILLE	ZAC bords de Marne (espaces extérieurs) - Etude 01		SAERP		M	X	X
00-06	PARIS	Rehabilitation groupe interne- LOEB		OPAC de Paris		M	X	X
99-04	AUBERVILLIERS	Lycée Le Corbusier	P. Riboulet	Région IDF	Sous-traitance		X	X
00-01	LYON	Aménagement de la placette haute Part-Dieu	Alpes-structures	COURLY		M	X	X
00-04	LIMAY	Abords de l'hotel de ville	SOLERIM	Mairie de Limay	en attente	M	X	X
99-02	COUËRON	Bords de Loire sur 1,6km et place publique	J. Tribel - Aartil	Mairie de Couëron		M	X	
99	CARRIÈRES	Réhabilitation quartier du Petit Bois		France Habitation		M	X	
96-98	STRASBOURG	ZAC Sainte Marguerite et abords de l'E.N.A.	A. Fainsilber	SERS			X	
97-98	SAINT-DENIS	Place Pierre de Montreuil et rue de Strasbourg	P. Riboulet	SODEDAT		M	X	X



An	Lieu	Projet	M.CE associé / BET	Maitre d'ouvrage	Remarques	M	P	VRD
94-97	LYON	Aménagement du mail Bouchut / Part-Dieu		SERL		M	X	X
96	MONTPELLIER	Plantations de la cité judiciaire	B. Kohn, architecte		Sous-traitance		X	
96	AUBERVILLIERS	APS de la ZAC du Marcreux	P. Riboulet		Sous-traitance		X	
96	PARIS	APD aménagements extérieurs ilot Fougère, 75019	P. Riboulet	OPAC de Paris	Sous-traitance		X	
96	PAU	Insertion dans le site de l'usine de miel Michaud S.A.	TH. Meu	Michaud S.A.			X	
96-97	GENTILLY	Jardin du Moulin de la Roche		SEMASEP			X	X
95-98	PARIS	Grande serre du métro METEOR	B. KOHN	RATP			X	
95-97	VILLIERS LE BEL	Aménagement de la place carrée		SCIC gestion IDF		M	X	X
94-95	St GENIS-les-Oll.	Réaménagement de la Place Charles de Gaulle		C. Urbaine de Lyon		M	X	X
93/94	LYON	Place Colbert		Ville de Lyon		M	X	X
94-96	SAINT-DENIS	Réaménagement de la place de la Basilique	P. Riboulet	SODEDAT			X	X
92/94	FEYZIN	Place Claudius Béry		C. Urbaine de Lyon		M	X	X
92/93	ROUEN	Quartier de l'espace du Palais - Allée Delacroix	P. Riboulet	Ville de Rouen	Sous-traitance		X	
1992	MONTREUIL	Ecole Maternelle Jules Ferry : espaces extérieurs	B. Kohn, architecte		Sous-traitance		X	
92/93	SAINT-DENIS	Abords de la Basilique : Place Pierre de Montreuil	P. Riboulet	Mairie de Saint-Denis	Sous-traitance		X	X
92/93	AUBERVILLIERS	Place de la Mairie		Mairie d'Aubervilliers		M	X	X
91/92	LYON	Jardin Kitchener-Quarantaine		COURLY		M	X	X
91/94	ALFORTVILLE	Square et parvis de la Mairie		SETOM		M	X	X
1991	AUBERVILLIERS	Etude globale sur le centre ville	P.Germe, urbaniste	Mairie d'Aubervilliers		M	X	
91/93	VILLIERS LE BEL	Réhabilitation du quartier du clos Baptiste		SCIC		M	X	X
90/93	CHOISY LE ROI	Réaménagement du Quartier des Navigateurs	Sabatier / Tribel	Mairie de Choisy le Roi		M	X	X
91/93	PARIS	Jardin Public Gandon - Masséna		Paris,Parcs et Jardins		M	X	
89/98	STRASBOURG	Abords du MAMC	A. Fainsilber	SERS pour la Ville			X	
1990	SUCY EN BRIE	Etudes d'aménagements extérieurs et de voirie- ZAC les Portes de Sucy		SEMAES	Ss-traitant grpe Daviel		X	
1990	MALAKOFF	Coulée verte du Sud Parisien		Syndicat Coulée verte du Sud Parisien			X	
89-95	BESSANCOURT	Réhabilitation du quartier des Brosses et des Malais		Mairie de Bessancourt			X	
1989	BESSANCOURT	Aire de jeux et piste de Bicross		Mairie de Bessancourt		M	X	

## concours

An	Lieu	Projet	M.CE associé / BET	Maitre d'ouvrage	Remarques	M
18-19	OSNY-MEAUX	Deux Quartiers de Préparation à la Sortie (QPS)	CANALE 3	APIJ	attente réponse	
2011	Châteaubernard	Salles de spectacle	Godlewka	Ville de Chateaubernard	LAUREAT	
2008	BOIS-COLOMBES	Architecte en chef ZAC 4routes / Le Mignon	MUTATIONS-COMMERCITÉS	Ville de Bois-Colombes	LAUREAT	M
2007	LENS-ALENCON	Réalisation de deux Maisons Centrales	CANALE 3, Forgue, LAUMOND, ALTO	Min. Intérieur	LAUREAT	
2006	FONTENAY / Bois	Renovation quartier des Larris	OGI	Ville de Fontenay		M
2003	St DENIS Réunion	Centre commercial pôle Océan	J Tribel - AU4G- R Giraud	Ville de St Denis	LAUREAT&ANNULÉ	
2003	CONGIS/Theroua	Logements et épuration par lagunage d'un lycée	CANALE 3, Forgues	Région		
2003	ATHIS-MONS	Quartier du Noyer Renard - Urbanisme	BET Methode, R. Giraud	Immobilière 3F		M
2003	COLOMBEY	Musée du mémorial Charles de Gaulle	CANALE 3, Forgues	Mémorial		
2003	MANDRES les roses	Collège HQE	CANALE 3, Forgues	Conseil général		
2003	RONCQ	Ensemble d'exploitation de bennes à ordures HQE	CANALE 3, Forgues, ICA, BL&C	Lille Métropole		
2002	LE CREUSOT	Réaménagement du centre-ville	Lambert BET, AARTILL, JML, Massé	CUCM	LAUREAT	M
2002	ARNOUVILLE	Pôle gare SNCF / RATP et aménagement urbain	ITER circulation, BERIM, AARTILL	Cté agglo Val de France		M
2002	SERRE-CASTET	Ensemble halle / place / logements /commerce	T.Me, architecte	Ville de Serre-Castet		
2002	GUISE	Jardin contemporain du familistère GODIN	R. Giraud - J. Tribel	syndic du familistère		M
2002	ROMILLY / seine	Quartier du Nouveau Romilly	J. Tribel	Ville de Romilly		M
2002	BOURGES	Lycée agricole HQE du Subdray	Canale3	Région	LAUREAT du Jury	
2001	PARIS	Concours pour les BUTTES-CHAUMONT	SFICA, Prunet, Sol-paysage, Hamon, Asselin, AARTILL, SOBESOL	Ville de Paris		M
2001	TREMBLAY	Réaménagement de l'entrée de ville	Aartill-Berim	SAGE		M
2001	SARCELLES	Ilot XI et fin du grand ensemble	Berim	Val de France	LAUREAT	M
2000	LODZ	Aménagement d'un Rynek	Taillandier-Grzegorzcyk	APSYS	MENTIONNE	



An	Lieu	Projet	M.CE associé / BET	Maître d'ouvrage	Remarques	M
2000	COLOMBES	Jardins de la station d'épuration	BERIM	SIAAP		M
2000	LE MANS	Passerelle de Funay	B & R ingenierie			M
1999	COUERON	Aménagement des bords de Loire sur 1600m	J. Tribel-Aartill	Ville de Couëron	LAUREAT	M
1999	SAINT-DENIS	Hotel du médicament	Canale 3	Agence du médicament		
1999	BRETIGNY	Hotel de Ville et place publique	Canale 3	Mairie de Brétigny		
1999	CERGY PONTOISE	Place du Nautilus				M
1999	AMIENS	Parc de Loisirs du Grand Marais sur 23 ha	B. Kohn	Mairie d'Amiens		
1999	MONTPELLIER	ZAC Malbosc	B. Kohn	Mairie de Montpellier		
1998	BÉZIERS	Place du 14 juillet et projet urbain	B. Kohn	Ville de Béziers	LAUREAT	
1998	LYON	Vieux Lyon : place Saint-Paul		COURLY	ANNULÉ	M
1998	LYON	Place du centre commercial de la PART-DIEU		COURLY	LAUREAT	M
1998	TOULOUSE	Hopital de Purpan-est	Pour P. Riboulet	AP	LAUREAT	
1998	LYON	Hopital mère enfant	Pour P. Riboulet	AP		
1998	SENS	Place de la cathédrale		Ville de Sens		M
1998	VERDUN	Centre-ville : urbanisme, paysage, architecture		Ville de Verdun /SEBL	LAUREAT 1er tour	M
1998	RAMBOUILLET	Réhabilitation logements collectifs	Sabatier / Tribel	SCIC-AMO		
1997	VERSAILLES	Usine automobile PROST	Canale 3	M. Prost		
1997	CAUDRY	Lycée HQE (Hte qualité environnementale)	Canale 3	Région		
1995	PARIS	Réhabilitation des ilots St Ouen et Clignancourt	C. Mosbach	OPAC de Paris		M
1994	CHINON	Parc Municipal des Sports	Sabatier / Tribel	A.D.U.C.		
1992	LES LILAS	Parc Municipal des Sports		Ville des Lilas	LAUREAT 1er tour	M
1991	PARIS	Réaménagement de la Place des Fêtes, XIX ème arrt.		Ville de Paris		M
1991	TOURS	Université (U.F.R) de Tours	Sabatier / Tribel	Ville de Tours	LAUREAT	
1990	CHOISY LE ROI	Réhabilitation du quartier "les Navigateurs"		Mairie de Choisy	LAUREAT	M

## études urbaines

An	Lieu	Projet	M.CE associé / BET	Maître d'ouvrage	Remarques	Mandataire
2008	BOIS-COLOMBES	Architecte en chef ZAC 4routes / Le Mignon	MUTATIONS-COMMERCITÉS	Ville de Bois-Colombes		M
2007	PAVILLON/BOIS	Etude pour complement de dossier ANRU		Ville des Pavillons/bois		M
2006	FECAMP	Dossier ANRU	MUTATIONS	Ville de Fécamp		M
2006	PAVILLONS/BOIS	Faisabilité plateforme matériaux / tri matériaux		SCREG IDF-Normandie		M
2005	SARCELLES	Etude paysagère / résid. sur le patrimoine ICADE		ICADE Patrimoine		M
2005	TREMBLAY	Schéma directeur paysage et urbanisme ANRU	Travail en équipe	SAGE - Ville		M
2003	PARIS	Etude pour la végétalisation de trois murs		Ville de Paris		M
2002	JOINVILLE	Etude centre-ville (marché de définition)	J.Tribel - COMMERCITÉS	Mairie de Joinville		
1999	BAYEUX	Marché de définition /abords de la Cathédrale		DDE 14		M
1999	IVRY	Etude sur le quartier Mirabeau	C. Leyrac	Mairie d' Ivry		M
1999	MIMIZAN	Marché de définition ensemble du centre ville	T. Meu	Mairie de Mimizan		
1995	GURS&DOGNEN	Etude de faisabilité zone artisanale	T. Meu - B2E	Cté de communes		
1991	LYON	Etude préliminaire-Cité Jardin de Gerland		Mairie de Lyon		M
1991	CRETEIL	Etude sur la réhabilitation du quartier des Bleuets	G. Loiseau	Mairie de Créteil		
1990	CRETEIL	Réhabilitation du quartier de La Habette		Mairie de Créteil		M

## réalisations terminées & travaux en cours (architecture)

An	Lieu	Projet	M.CE associé / BET	Maitre d'ouvrage	Remarques	Mandataire	Architecte
2018	MONTREUIL	PC surélévation pavillon		Privé		M	X
2018	PARIS	Transformation appartement		Privé		M	X
2016	PARIS	Transformation duplex face au parc Montsouris		Privé		M	X
13-15	MONTREUIL	Immeuble BBC de 3 logements		Privé		M	X
12-13	PARIS	Transformation appartement		Privé		M	X
2011	PARIS	Transformation appartement	Chiffolleau	Privé			X
2010	MONTFERMEIL	Aménagement MSPU (Maison services publics)	CDK- F. Gandon	CACM		M	X
08-10	MONTREUIL	Immeuble BBC de 2 logements		Privé		M	X
06-07	COURTRY	Salles Festives	P. Cros	Ville de Courtry		M	X
06-07	BAGNOLET	Halle de marché couvert	BERIM-AARTILL	Ville de Bagnolet	Abandonné	M	X
2005	BAGNOLET	Surélévation d'une maison individuelle		Privé		M	X
03-05	LE CREUSOT	Création d'un auvent de 600m2 devant le théâtre	Alpes-Structures	Ville du Creusot		M	X
01-05	PARIS	Création de 05 logements en pied d'immeuble		OPAC de Paris		M	X
2003	POMPIGNAN	Rénovation maison ancienne (conception seule)		Privé		M	X
1997	CHAMPIGNY	Réhabilitation et extension maison individuelle		Privé		M	X
1996	VILLIERS LE BEL	Kiosque à musique		SCIC		M	X
97-98	SAVIGNY/ORGE	Maison individuelle (jusqu'au DCE)	A. Chiffolleau	Potiron / Regad			X
1996	CHOISY LE ROI	Réhabilitation du marché couvert de la Cuve		Mairie de Choisy		M	X
95-97	MONTREUIL	Maison individuelle		Privé		M	X
1990	PARIS	Réhabilitation du restaurant "Aux deux rives"	A. Chiffolleau	M. Bel Kacem			X
1986	ZINDER	Maternité	A. Chiffolleau	M.T.P.H du Niger			X
1986	NIAMEY	Villa du Ministre des T.P.H	A. Chiffolleau	M.T.P.H du Niger			X
1986	AGADEV	Hôpital	A. Chiffolleau	M.T.P.H du Niger			X
1986	NIAMEY	Extension de la maternité centrale	A. Chiffolleau	M.T.P.H du Niger			X
1986	NIAMEY	Centre de documentation du Min. du Plan	A. Chiffolleau	M.T.P.H et US Aid			X
1983	BAGNOLS	Extension d'une maison particulière				M	X
1986	NIAMEY	Etude de gare routière		M.T.P.H du Niger			X
1986	NIAMEY	Etude de l'extension du CHU		M.T.P.H du Niger			X
1986	NIAMEY	Etude d'habitats économiques groupés en terre		M.T.P.H du Niger			X

## Présentation & compétences

Mon activité est issue de celle de l'agence que j'ai menée en association avec Liliane GRUNIG de 1991 à 2002.

Entre 1991 et 2002 j'ai participé à tous les projets et en ai partagé la direction avec Liliane GRUNIG.

Depuis 2002, je mène à bien seul tous les projets, parfois avec des salariés mais toujours sous ma direction vigilante, pleine et entière.

De statut libéral, je suis votre unique interlocuteur, et toutes les références de l'agence depuis 1991 sont les miennes.

Les références d'opérations menées il y a 15 ans sont tout aussi valables que celles menées l'an dernier, car **l'expérience de l'agence est MON expérience.**

Outre mes compétences obtenues sur diplôme, j'ai 25 ans de pratique et suis à même de réaliser l'économie et es études techniques telles que les études VRD et les études d'éclairage de la plupart des projets que je mène. De même, je fais toujours le nivellement de mes projets. Si je ne fais pas moi-même ces études, je suis en mesure de discuter avec les spécialistes qui les mènent.

Pour des raisons diverses je ne souhaite plus avoir de salariés, et je collabore désormais avec des collaborateurs freelance. J'ai les postes de travail et les ordinateurs disponibles à l'agence pour cela.

Lorsque la mission me semble le nécessiter, je m'associe avec des bureaux d'études ou d'autres maîtres d'oeuvre et fais en sorte que la répartition des tâches me permette toujours d'avoir la main sur l'opération. (Sauf lorsque «j'accompagne» des collègues architectes pour aménager les abords de leurs bâtiments, auquel cas je souhaite leur laisser la décision finale).

Bien cordialement  
François Tribel



● Montant des travaux : € = 250.000 HT

Superficie du projet : 0,37 ha - Début étude : 2016 - début travaux : 2018 - livraison : 2019



ATELIER TRIBEL URBANISTE - PAYSAGISTE - ARCHITECTE



Maitre d'ouvrage : CDC HABITAT

Mission complète - Atelier Tribel maitre d'oeuvre - Projet obtenu sur consultation directe

D'un jardin intérieur vieillissant, le projet fait un ensemble adapté aux nouveaux besoins des habitants en modifiant les allées, en refaisant un nouvel éclairage et en reprenant complètement les plantations. Aire de jeux, bétons microdésactivés, reprise du réseau d'arrosage, mobilier, nouvel éclairage. Les colonnes préexistantes sont conservées. L'ensemble est sur dalle étanchée et en espaces verts protégés de la Ville de Paris;



# PANTIN

# PARC STALINGRAD

Remodelage complet d'un parc de centre ville

● Montant des travaux : € = 4.700.000 € HT

Superficie du projet : 2,2 ha - Début étude : 2006 - début travaux : 2008 - livraison : 2010

ATELIER TRIBEL URBANISTE - PAYSAGISTE - ARCHITECTE



Le parc a été conçu comme un semis d'ambiances différentes, ouvertes ou fermées, minérales et végétales, ombre ou soleil, calme ou active. Ce qui permet à chacun de le vivre comme il le souhaite.



Maitre d'ouvrage : Ville de Pantin - BET : BERIM

Mission complète - Atelier Tribel **mandataire**

Seul poumon du centre-ville de Pantin, le parc Stalingrad doit répondre à de nombreuses contraintes : les bâtiments (cinéma, bibliothèque, serre ornementale), les jeux d'enfants, les expositions florales, la promenade. Le projet prévoit un remodelage complet ainsi qu'une extension de l'ordre de 50% supplémentaire. Gestion sur site des eaux pluviales, création d'un bassin planté.



● Montant des travaux : € = 613.000 € HT val 2011

Superficie du projet : 2.600 m2 - Début étude : 2011 - début travaux : 2012 - livraison : 2012

ATELIER TRIBEL URBANISTE - PAYSAGISTE - ARCHITECTE

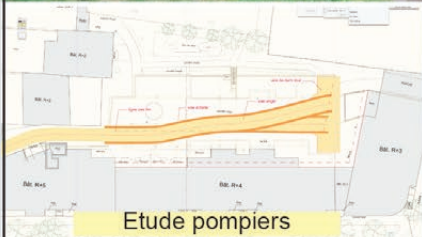

Etude pompiers

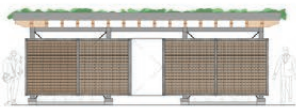

Locaux poubelles extérieurs



Plan du projet

Maitre d'ouvrage : France Habitation

Mission complète - Atelier Tribel maître d'oeuvre - Projet obtenu sur consultation

Rénovation complète des espaces extérieurs d'un groupe immobilier des années 80, comprenant la réfection de plus de 1.000 m2 de dalle étanchée accessibles aux véhicules lourds. Modification de la forme des espaces, reprise de l'éclairage, fermeture d'un porche (sans créer de SHON). Extension de la loge du gardien. Modification des locaux poubelles, création de locaux extérieurs.



● Montant des travaux : 1.895.000 € TTC

Superficie du projet : 4.615 m2 - Début étude : 2010 - DCE : 2014 - Fin travaux : 2017



Jardins en creux



Vue secteur jardins

Photo de chantier mars 2017

Plan général



ATELIER TRIBEL - URBANISTE - PAYSAGISTE - ARCHITECTE

Maitre d'ouvrage : COGEDIM & INTER-CONSTRUCTION - Architecte mandataire : AU4G - BET : VIATEC Eco - Fontainier : Catherine CANE

Atelier TRIBEL paysagiste en charge des espaces extérieurs privés et publics - Projet obtenu sur concours

Au cœur de la ville historique de Mantes la Jolie, création totale d'un nouveau quartier incluant un hôtel, des logements (architectes AU4G et JENNY-LAKATOS) et un grand espace public traversant, qualitatif, dont la conception est faite par l'atelier TRIBEL. Jardins privés, jardin semi public de l'hôtel, espace ouvert côté cinémas, fil d'eau avec aqueduc et fontainerie, plantations et éclairage. Problématiques infiltration 100% eaux pluviales, accès sécurité.



● Montant des travaux : 650.000 € TTC

Crédit photo : Ilka Kramer

Superficie du projet : 0,5 ha - Début étude : 2010 - début travaux : 2013 - livraison : 2014

ATELIER TRIBEL - URBANISTE - PAYSAGISTE - ARCHITECTE



Vue côté parvis

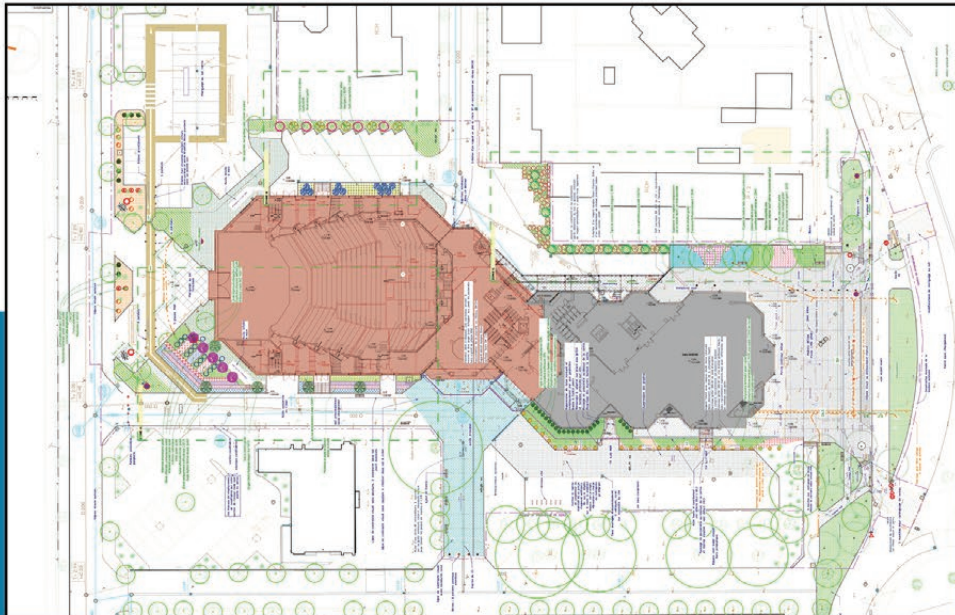

Plan général extérieurs

Maitre d'ouvrage : Ville de La Baule - Architecte mandataire : Maria Godlewska - Equipe : Guignard - Echologos - AEI - Choulet - Batiserf - Ouest  
 Coordination - Mission complète + EXE - **Atelier Tribel paysagiste et BET VRD chargé des extérieurs** - Projet obtenu sur mise en concurrence

Rénovation complète du palais des congrès de la Baule, ATLANTIA. Le projet a été modifié plusieurs fois pour respecter les nouvelles donnes réglementaires issues de la tempête Xanthia et des modifications sismiques. Le traitement extérieur est simple, avec un parvis au Sud et une rénovation des environnants proche de l'existant. Gros travail d'analyse et de reprise des réseaux en EXE.



● Montant des travaux : 580.000 € TTC

Superficie du projet : 2,5 ha - Début étude : 2011 - début travaux : 2013 - livraison : 2015

ATELIER TRIBEL URBANISTE - PAYSAGISTE - ARCHITECTE



Une véritable forêt vient recouvrir les parkings, dont certains sont végétalisés

Théâtre de verdure



VUE DU HALL VERS LA PETITE SALLE

Rivière sèche



Parking

GRANDE SALLE SANS GRADINS



Cours des mariages



Rivière sèche

Maitre d'ouvrage : Ville de Chateaubernard - Architecte mandataire : Maria Godlewska - avec : T.Guignard, Echologos, Cabinet Vitz, BATISERF, Cap Ingelec - BECP Sarl et Ouest Coordination - Mission témoin - **Atelier Tribel paysagiste, en charge du parc** - Projet obtenu sur concours

Le concours remporté par l'équipe portait sur la réalisation d'un Espace culturel et festif accompagné d'un parc, l'ensemble situé à proximité de l'Hôtel de Ville. Sur un sol très superficiel, le projet joue des terrassements pour constituer des merlons très plantés, des parkings végétalisés, et une «rivière sèche» qui gèrera l'ensemble des eaux pluviales du site in situ. Une aire de jeux, un théâtre de verdure et la «cour des mariages» accompagnent l'ensemble. Etudes VRD et paysagères.



# ALFORTVILLE

# ZAC DES BORDS DE MARNE

## Place, mail planté, jeux

● Montant des travaux : 1,85 M € TTC

Superficie de la ZAC : 16 600 m<sup>2</sup> - Superficie 5.000 m<sup>2</sup> - 2002/2013



Allée piétonne et pompiers



Placette



ATELIER TRIBEL URBANISTE - PAYSAGISTE - ARCHITECTE



Maitre d'ouvrage : SAERP - BET VRD : SETU

Mission complète - Atelier Tribel mandataire - Projet obtenu : sur consultation

Au bord de la Marne, proche de sa confluence avec la Seine, aménagement des espaces publics de la ZAC, comprenant la création d'une placette et d'une allée piétonne et pompiers desservant les entrées des différents bâtiments. Une attention particulière a été apporté au travail du minéral et du végétal afin de marquer en douceur, au sein de la ZAC, le passage entre un espace très urbain et les bords de la Marne : les bandes rythmiques calcaire de la placette se transforment en une allée piétonne avec joints gazon. Mise en place d'un éclairage.



# LES MUREAUX

# Résidentialisations

Square Léon Jouhaux / Rues des Bois et Fougères

● Montant des travaux : € = 1.700.000 € HT

Superficie 0,66 + 0,61 ha - Début étude : 2013 - début travaux : 2018 - Livraison 2020

ATELIER TRIBEL URBANISTE - PAYSAGISTE - ARCHITECTE

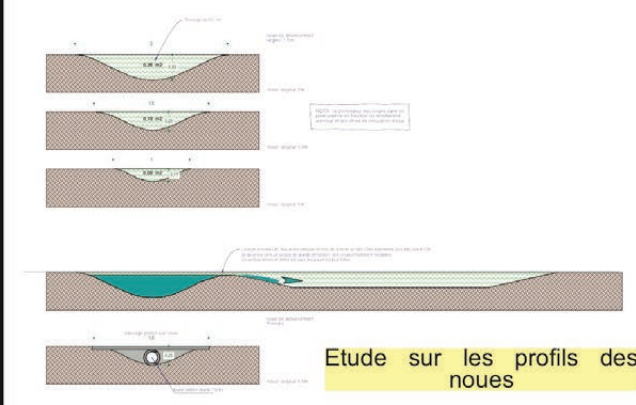

Maitre d'ouvrage : LES RÉSIDENCES - BET : B3E Structure - S2T Thermique - CANALE 3 Architectes, mandataire

Mission témoin - Atelier Tribel paysagiste - Projet obtenu sur consultation

Mission regroupant trois résidentialisations, une réhabilitation de 200 logements et une construction neuve de 43 logements. L'atelier TRIBEL est en charge de l'aménagement des espaces extérieurs : stationnement, plantations, éclairage, vrd. Particularité : l'ensemble des eaux pluviales y compris des toiture doit être infiltrée en totalité sur le site, ce qui implique la création d'un paysage incluant des noues et des bassins de déversement.



● Montant des travaux : € = 1.000.000 € HT

Superficie du projet : 616 m2 - Début étude : 2010 - début travaux : 2010 - livraison : 2011

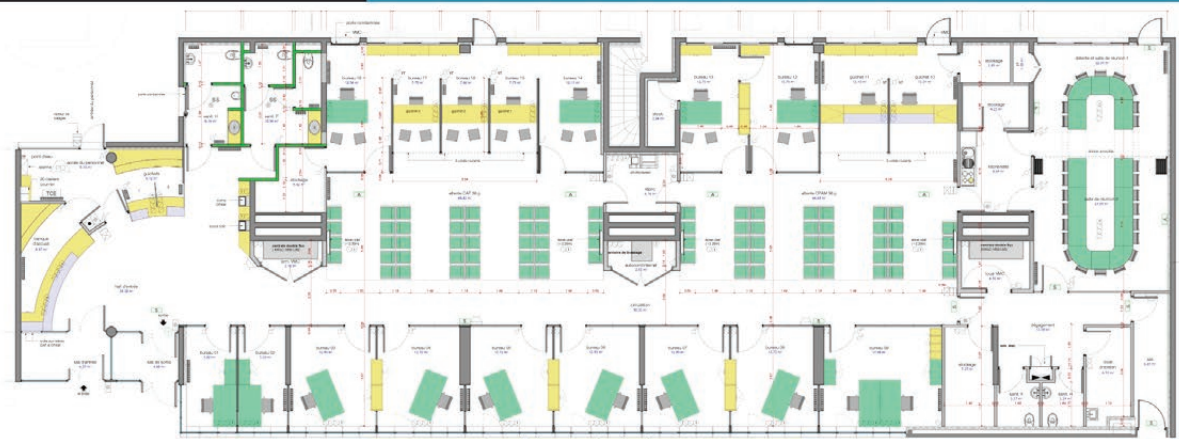

Plan général

Exemple de détails

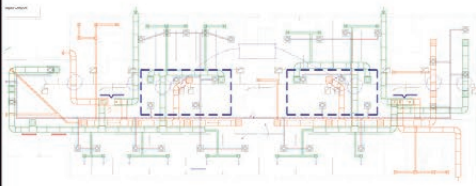

Plans chauffage / VMC

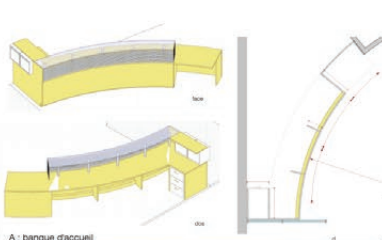

A : banque d'accueil

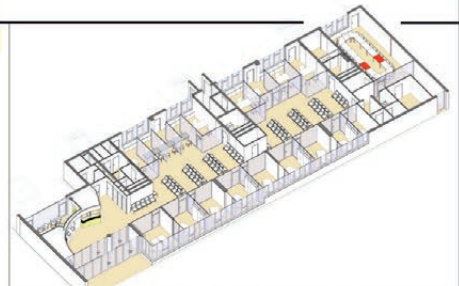

Axonométrie générale



Une ambiance apaisante a été recherchée pour limiter les risques de conflits

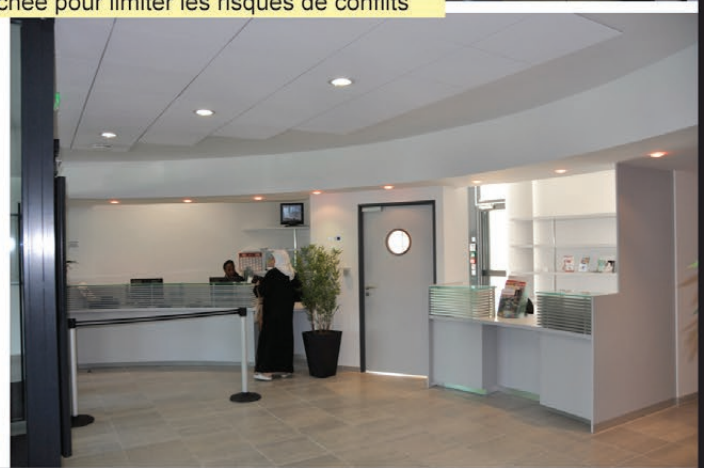

ATELIER TRIBEL URBANISTE - PAYSAGISTE - ARCHITECTE

Maitre d'ouvrage : CACM (Communauté d'Agglomération Clichy-Montfermeil)

Mission complète architecte + OPC - Atelier Tribel architecte mandataire - CDK l'architecture architecte associé - F. Gandon économiste étude

Aménagement de la maison des services publics de la CACM dans une coque livrée brute de béton en fin de chantier du bâtiment. Cloisonnements en bureaux, salle divisible de réunion (cloison mobile), accueil (dessin du mobilier) et attente. Mise au point des systèmes de chauffage (PAC chaud/froid) et VMC double flux (dessin des réseaux). L'ensemble a été étudié en 3D ce qui a permis de communiquer aisément sur le projet avec les utilisateurs futurs (CPAM, CAF,...)



Une cité totalement modifiée et mise en sécurité

● Montant des travaux : € = 1.700.000 € HT

Superficie du projet : 8.600 m2 - Début étude : 2013 - début travaux : 2015 - livraison : 2016



Détail placette accès aux halls



Plan de masse du projet



Première phase des travaux, création d'un parking très planté

ATELIER TRIBEL - URBANISTE - PAYSAGISTE - ARCHITECTE

Maitre d'ouvrage : AB HABITAT - BET : SETU

Mission complète - Atelier Tribel architecte paysagiste, Mandataire - Projet obtenu sur consultation

La Cité Roger Masson est constituée de deux blocs de trois immeubles allant de 6 à 9 étages, avec un espace vert central et une voirie quasi périphérique. La Ville ayant imposé la réalisation de 0,8 place par logement, le projet est un bouleversement total de l'existant afin d'y inclure les stationnements. L'équipe a été retenue pour ce projet sur sa proposition de diviser la cité en deux parties distinctes, ce afin d'aider à régler les très importants problèmes de délinquance et de trafic.



# LE CREUSOT

## Mise en valeur d'un théâtre

● Montant des travaux : 651.000 € HT (val. 2005)

Superficie du projet : env. 1.000 m<sup>2</sup> - Début étude : 2003 - Début travaux : 2004 - livraison : 2005

ATELIER TRIBEL URBANISTE - PAYSAGISTE - ARCHITECTE

D'une superficie de 600m<sup>2</sup>, perché à plus de 10 mètres, l'auvent participe à la restructuration globale de la place Mitterrand en lui donnant une orientation principale, accentuée par la grande fontaine.

L'opération d'espaces publics a été réalisée par la même équipe de maîtrise d'œuvre pour, cette fois, la Communauté de Communes.



Deux vues de L'ARC. Associés, l'auvent et le parvis créent un espace public propre au théâtre et à la brasserie.

Maître d'ouvrage : Ville du Creusot - BET structure : Alpes-Structures - Eclairagiste : AARTILL - BET VRD : GM. Lambert

Proposition jointe au concours de maîtrise d'œuvre des espaces publics, puis acceptée par la Ville, la mise en valeur du Théâtre National «L'ARC» a grandement valorisé l'ensemble du secteur. Au départ ressemblant à un immeuble de bureaux, c'est un bâtiment public qui apparaît en fin d'opération, grâce à la réalisation d'un auvent de 600m<sup>2</sup>, d'un parvis de granit délimité par des emmarchements et de modifications de façades sur la brasserie.



● Montant des travaux : 708.000 € TTC val 2013

Superficie du projet : 2.850 m2 - Début étude : 2011 - Début travaux : 2012 - Livraison : 2013

ATELIER TRIBEL URBANISTE - PAYSAGISTE - ARCHITECTE

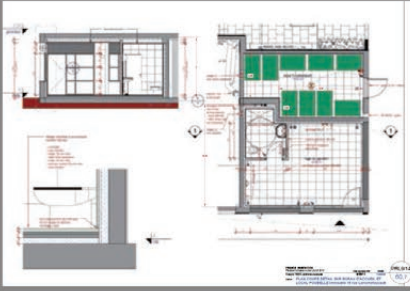

Plan bureau accueil et local OM n°02

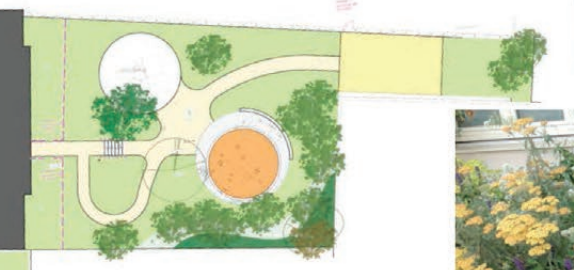

Un plan complexe avec des secteurs sur dalle étanchée



Bureau d'accueil créé



Dessin d'une clôture sur mesure

Maitre d'ouvrage : France Habitation

Mission complète - Atelier Tribel maître d'oeuvre - CDK, sous-traitant (chantier) - Projet obtenu sur consultation

Rénovation des espaces extérieurs d'un groupe de deux tours (181 logements), incluant la reprise d'un parking sur dalle, les plantations, la création de cheminements PMR, la clôture, la création de deux locaux OM / TRI et d'un bureau d'accueil en pied d'immeuble ainsi que la réalisation d'une aire de jeux pour enfants.



# ALENCON

## Maison Centrale de l'Orne

Haute sécurité et insertion dans un site naturel

● Montant des travaux : € = 100 M€

CONCOURS PROJET LAUREAT (sans suite)

Superficie du projet : 24 hectares - 1er concours 2007 - 2ème concours 2009

ATELIER TRIBEL URBANISTE - PAYSAGISTE - ARCHITECTE

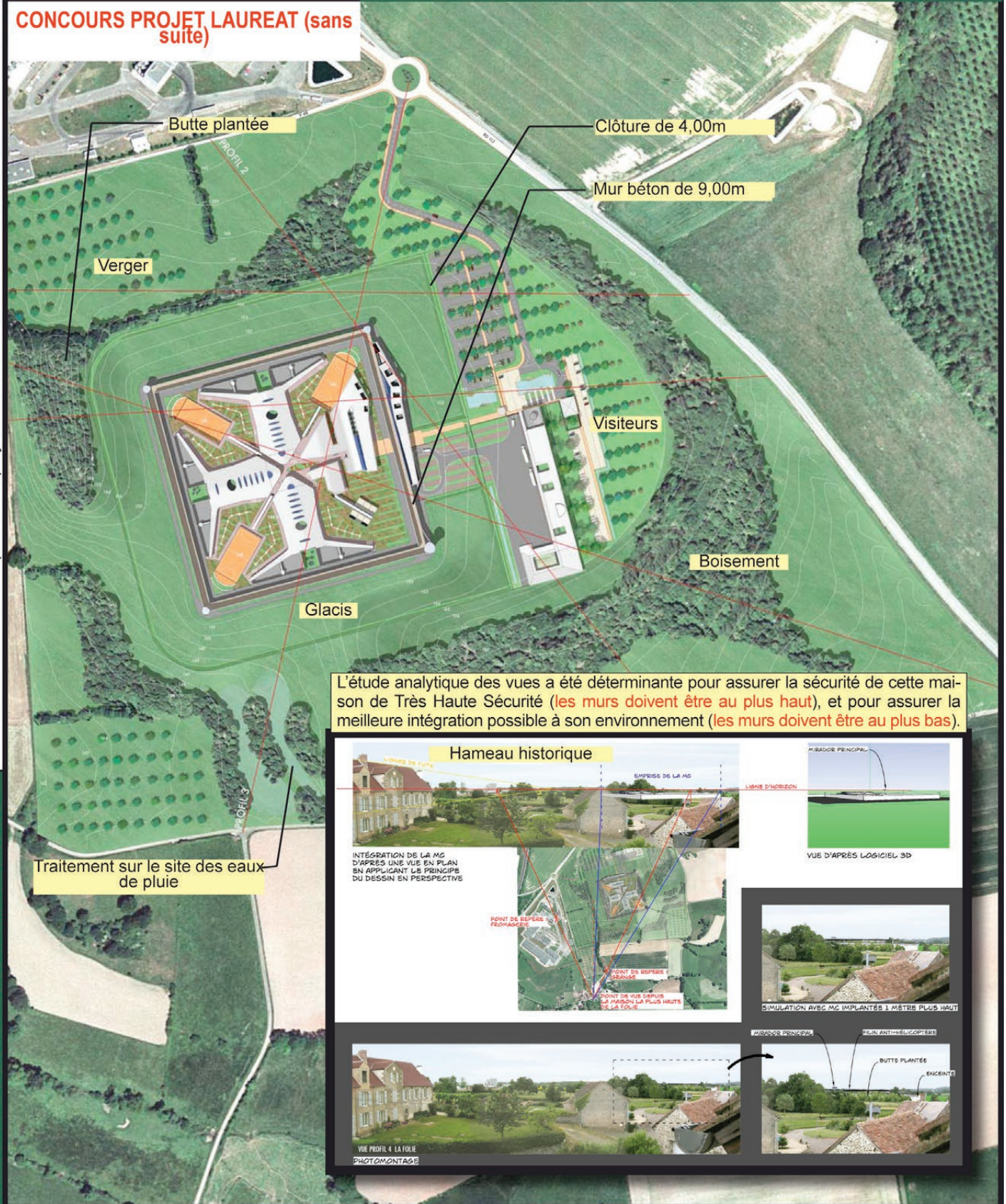

L'étude analytique des vues a été déterminante pour assurer la sécurité de cette maison de Très Haute Sécurité (les murs doivent être au plus haut), et pour assurer la meilleure intégration possible à son environnement (les murs doivent être au plus bas).

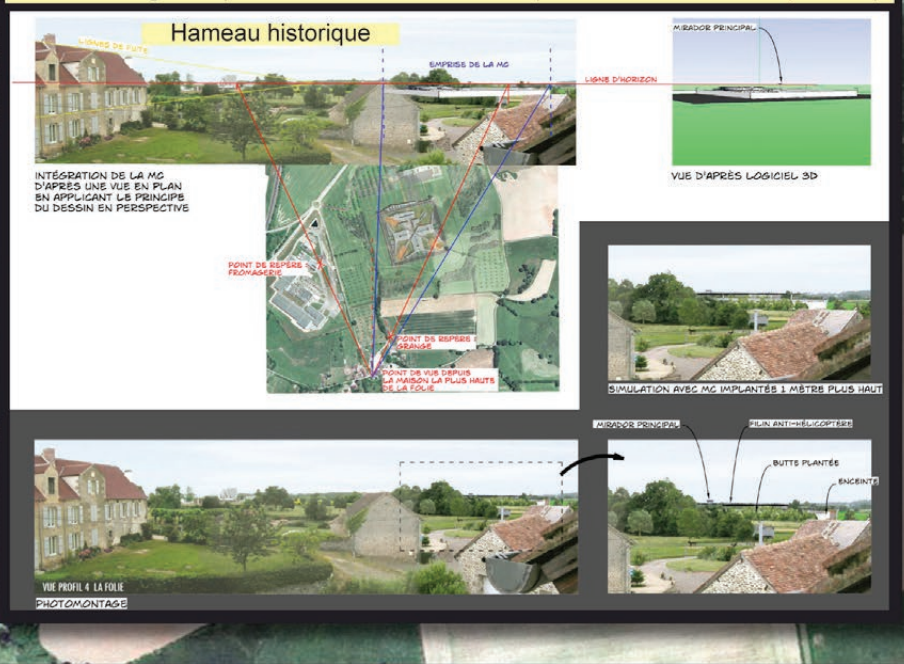

Maitre d'ouvrage : AMOTMJ - Architectes mandataires : CANALE 3 - Economiste : B.M.Forgue - BET : Laumont - HQE : ALTO

Mission : phase concours - Atelier Tribel paysagiste, chargé de l'insertion dans le site

Projet Lauréat pour la réalisation de deux Maisons Centrales identiques (pour le bâti) dans l'Orne et dans le Pas-de-Calais. Les deux projets s'appliquent à intégrer au mieux les Maisons Centrales dans leurs sites respectifs, totalement différents, pour que les impacts dans le paysage et pour les riverains soient le plus doux possible. Un travail d'étude minutieux a été réalisé notamment ici, pour le site de l'Orne, sur le nivellement, la gestion et la récupération des eaux de pluies ainsi que sur la création d'un écrin végétal sur tous les abords.



Etude 2007

ATELIER TRIBEL URBANISTE - PAYSAGISTE - ARCHITECTE



Maître d'ouvrage : Ville de Bois Colombes

Maître d'oeuvre : Atelier Tribel - Sous-traitants : COMMERCITE (consultant commerce), MUTATIONS (Urbanisme réglementaire) -

Le parti urbain proposé ici est conforme aux grandes directions du PLU et aux schémas d'organisation de l'étude préalable. Néanmoins il présente une évolution nette dans l'organisation interne de l'îlot par rapport aux esquisses intégrées dans le dossier d'études préalables, dans le but d'améliorer la desserte du quartier et la maille urbaine, augmenter la présence du parc Pompidou en cœur d'îlot et en faire profiter au maximum les nouvelles constructions. Le projet est lauréat du concours.



# LE CREUSOT

# Cœur de Ville

Concours, projet lauréat

● Montant des travaux : 3.520.000 € HT (val. 2005)

Superficie du projet : 2.8 ha - Début étude : 2002 - début travaux : 2004 - livraison : 2005

ATELIER TRIBEL URBANISME - PAYSAGISTE - ARCHITECTE



Parvis de l'Hotel de Ville  
Détails calepinage



Bornage innovant



## Le Creusot se forge un centre-ville

**PROJETS** **CARNET**  
Paul Lambert, 45 ans, géomètre de formation, a été directeur régional de chez Paul Lambert, spécialiste de l'expertise immobilière. Un poste qu'il a quitté pour ouvrir un cabinet à la commune de Strasbourg.

**AGENDA**  
**NANCY**  
Assemblée constitutive du Club municipal de l'ES à partir de 19h30 à l'Hotel Albert 1er, 10 rue de la République, Nancy.

**EXTRAIT «Le Moniteur»**



Place centre-ville : la fontaine sèche en fonctionnement

Maître d'ouvrage : Cté urbaine CCM - BET VRD : GM Lambert - Eclairagiste : AARTILL - Circulation : ETC - Fontaines : JML Fontaines

Atelier Tribel mandataire MOE - Chantier suivi en mission AMO - Projet obtenu sur concours

Les sols sont réalisés à partir de calepinages de granits clair et noir, adaptés selon l'usage et le lieu. Un mobilier innovant a été réalisé pour les bornes anti-stationnement. La voirie circulaire est bloquée par des longrines pleine masse de granit noir. Tous les sols sont circulables, y compris la fontaine principale, qui marque le centre de la place et la traversée du Cœur de Ville.



# LE CREUSOT

# Cœur de Ville

Concours, projet lauréat

Montant des travaux : 3.520.000 € HT (val. 2005)

Superficie du projet : 2.8 ha - Début étude : 2002 - début travaux : 2004 - livraison : 2005

ATELIER TRIBEL URBANISTE - PAYSAGISTE - ARCHITECTE

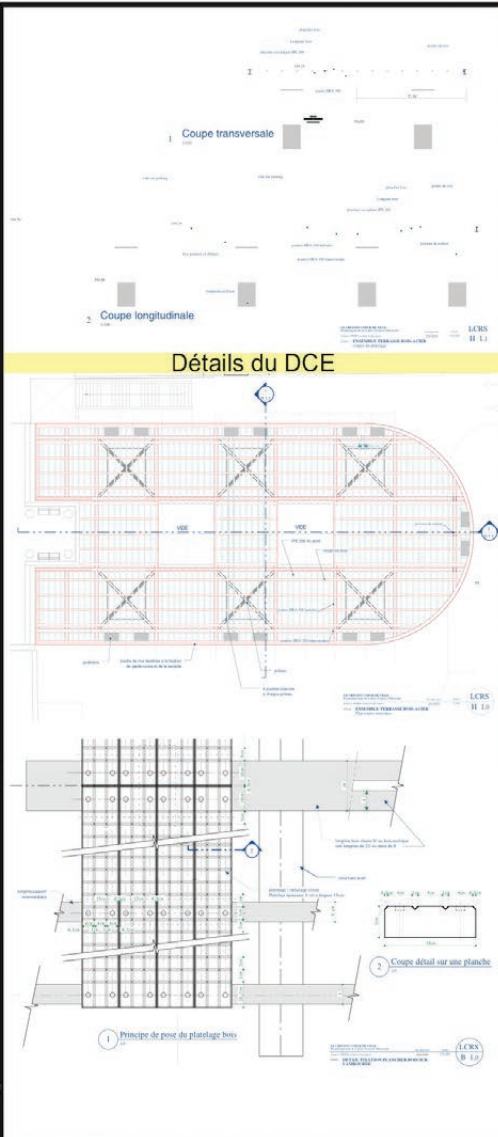

Vue aérienne : la fontaine de l'Hôtel de Ville remplace un ancien parking, qui est maintenant situé sous la nouvelle plateforme / pergola, prolongement de l'espace public dédié à la Mairie.



Sous-face



Deux vues des pergolas en cours de chantier



Plateforme de 600m2 bois/acier + pergolas

Maître d'ouvrage : Cté urbaine CCM - BET VRD : GM Lambert - Eclairagiste : AARTILL - Circulation : ETC - Fontaines : JML Fontaines

Atelier Tribel mandataire MOE - Chantier suivi en mission AMO - Projet obtenu sur concours

Dans le projet de concours, était prévu de manière optionnelle la possibilité de créer un véritable espace public suspendu devant l'Hôtel de Ville, en remplacement d'une rue et d'un parking. Cette option a été retenue par le maître d'ouvrage. Le parking a été recréé au-dessous de cette plateforme / pergola en bois sur structure acier et béton. Des bacs sont suspendus sous la structure et des grimpantes seront plantées, des bancs mis en place (photos de chantier ici).



# BÉZIERS

# PLACE DU 14 JUILLET

La plus grande place de Béziers

● Montant des travaux : € = 6.420.000

Superficie du projet : 2 ha - Début étude : 1999 - début travaux : 2007 - livraison : 2009



Le mail



La place du marché



Rampes et pierres sèches



Les fontaines de sol



Le jardin : bancs, arbustes et platanes



Plan général

Une très grande place destinée au plus grand marché de Béziers et aux festivités, encadrée d'espaces piétonniers aux ambiances diversifiées.

Un projet sur 10 ans (1999-2009).



ATELIER TRIBEL URBANISTE - PAYSAGISTE - ARCHITECTE

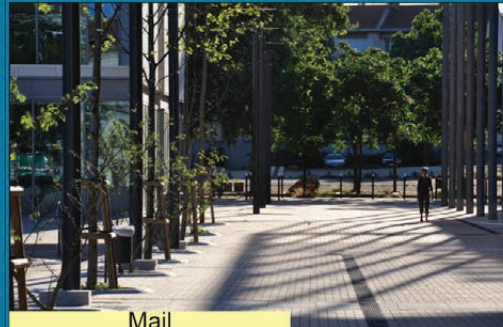

Mail



Nombreux calepinages



Jeux enfants

Maitre d'ouvrage : Ville de Béziers - Architecte : Ar'thème (mandataire) - sous traitants : BET : INGEROP - Technique fontaine : Catherine Cane

Mission MOP normale - Projet obtenu à la suite d'un marché de définition en 1999, stoppé en 2000 puis repris à partir de 2005

Aménagement de l'espace Duguesclin, de la place du 14 juillet et leurs abords, en centre Ville. Autour de la grande place du marché en pavé de terre cuite, sont créés une esplanade ombragée comprenant jeux, fontaines de sol et plantations, un mail et un parvis ainsi qu'une place haute en stabilisé. Un mur habillé façon pierre sèche crée un jardin planté, frontière entre les parties haute et basse de la place. Le projet a été repris pour se raccorder à la nouvelle médiathèque en 2005. Calepinages en pavés de terre cuite et pierre calcaire massive sur deux hectares. Platanes, albizzias et palmiers.



● Montant des travaux : 700 000 € HT (val. 2005)

Superficie du projet : 3,5 ha



ATELIER TRIBEL URBANISME - PAYSAGISTE - ARCHITECTE

Début étude : 2005

Début chantier : juin 2007

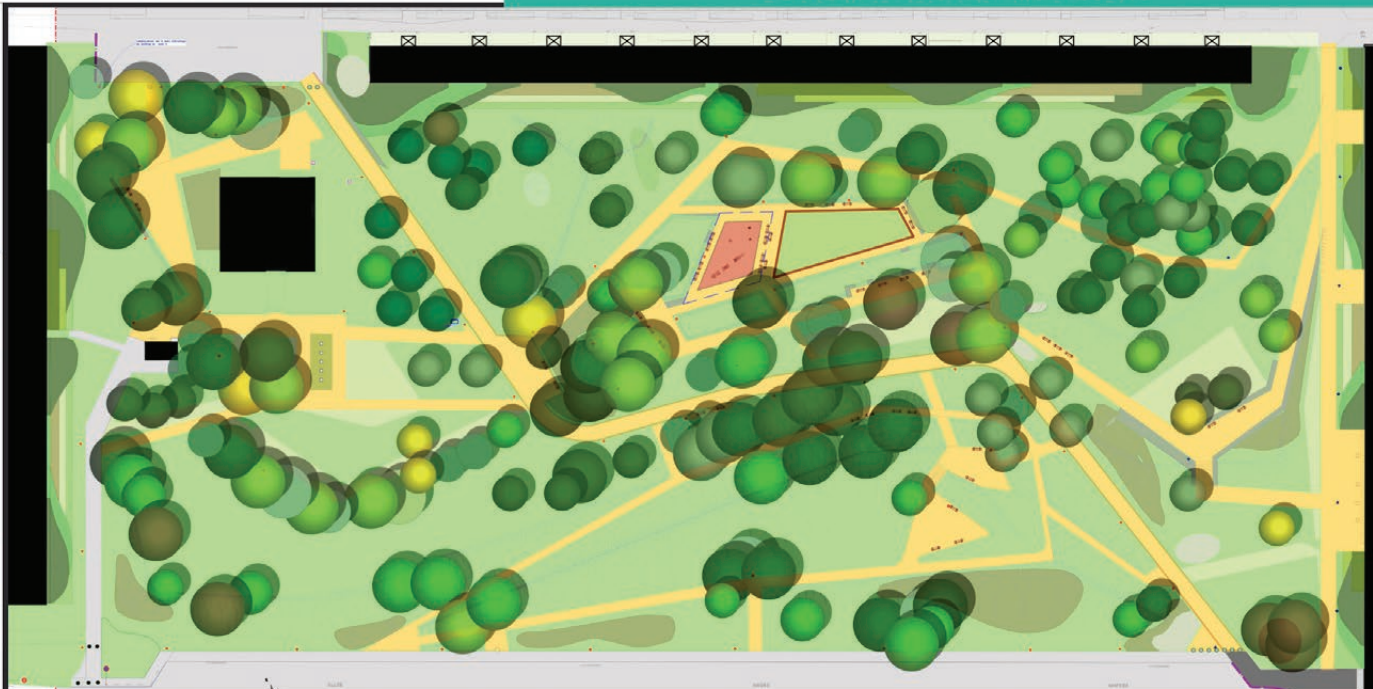

Plan général de réaménagement du parc : la structure du parc existant est conservée au maximum, l'ensemble amélioré et rénové



Allée principale : avec larges bordures arasées en granit



Allées secondaires : un traitement très simple



Maître d'ouvrage : ICADE Patrimoine - Maître d'oeuvre et BET : atelier TRIBEL

Depuis sa construction dans les années 60, le parc Kennedy de Sarcelles n'avait jamais été rénové. Une réhabilitation douce a été élaborée pour redonner à cet espace une vraie qualité de parc urbain. La mise en place de matériaux de meilleure qualité, la mise en valeur et le développement du patrimoine arboré ainsi que la création de points d'animations forts au coeur du parc font partie de la stratégie de réaménagement du site.



● Montant des travaux : € = 233 538 €

Superficie du projet : 1203 m2 - Début étude : 2008 - début travaux : 2011 - livraison : 2011



Le trottoir a été élargi, et est désormais rythmé par les pilastres de granit et acier qui marquent qualitativement les accès.  
Le maître d'ouvrage a choisi ici une résidentialisation «ouverte», sans porte.



En tête des pilastres, une serrurerie donne un côté fini. En pied, ce sont des détails de grès cérame.



Maître d'ouvrage : SNI

Mission complète - Atelier Tribel - Projet obtenu sur consultation

Bâtiment du 2/12 rue de Lyon à Epinay.

Élargissement du trottoir pour passer les réseaux sous domaine public et rendre la rue plus agréable. Gestion de la sortie des OM. Revêtement des entrées en granit et grès cérame. Clôture acier plein sur bordure granit et grès cérame. Pilastres au droit des entrées. Plantations colorées en vivaces et arbustes. Un projet apprécié des habitants.

ATELIER TRIBEL URBANISTE - PAYSAGISTE - ARCHITECTE



Plantations, allées, jeux

Montant des travaux : 233.000 € TTC

Superficie : 11 3740 m<sup>2</sup> - 2013/2014



Plantation de vivaces

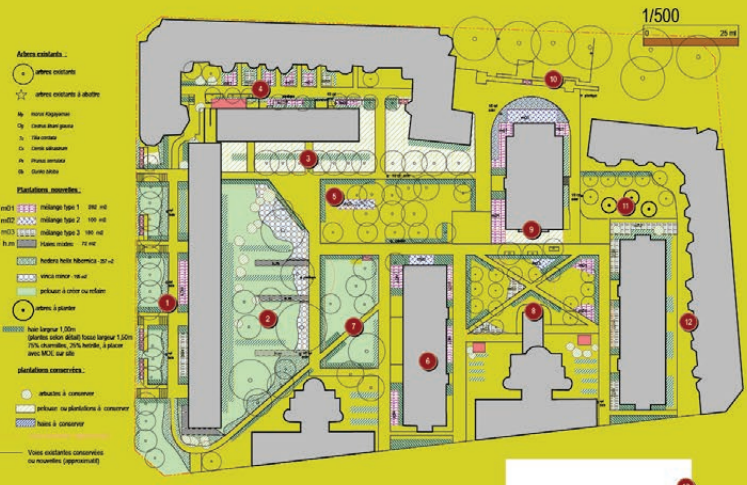

Plan de plantations

Plan issu d'un relevé sur site



Modification complète de ce secteur

ATELIER TRIBEL URBANISTE - PAYSAGISTE - ARCHITECTE

Maitre d'ouvrage : SNI

Mission complète - Atelier Tribel ensemble études et suivi de chantier - Projet obtenu : sur consultation

**Rénovation complète des plantations** de cette résidence située sur les boulevards extérieurs.  
Travaux d'amélioration des locaux poubelles, modification de certaines allées, amélioration des clôtures et jeux d'enfants.  
**Un travail nécessitant un important relevé sur place et une adaptation permanente en phase travaux.**



● Montant des travaux : € = 450 000

Superficie : 178m2 hab - Début étude : 2004 - début travaux : 2008 - livraison : 2009

ATELIER TRIBEL URBANISTE - PAYSAGISTE - ARCHITECTE



Vue du mur sculpté stores extérieurs fermés ...  
... et stores relevés.



Façade sur jardin sud



Elévation façades

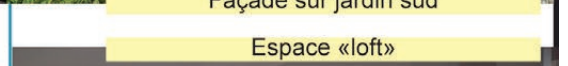

Espace «loft»

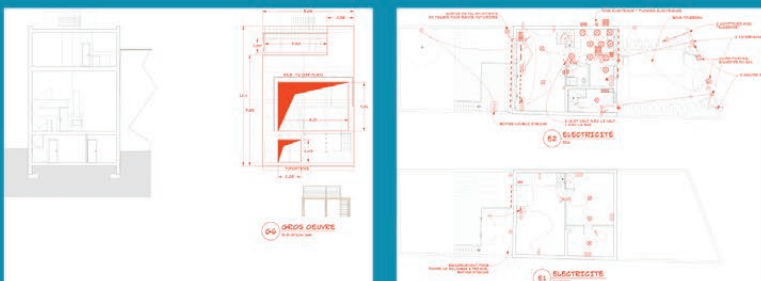

Complexe, le bâtiment a nécessité une étude technique poussée



Maitre d'ouvrage : Privé - BET : Alpes Structures

Mission complète atelier Tribel

Sur une parcelle de 230m2 orientée au sud. Grandes surfaces vitrées (avec protection d'été dynamique), appartement du bas type «loft» de 4,50m de hauteur sous plafond, appartement du haut destiné à la location. Construction en béton cellulaire, VMC double flux, puits canadien hydraulique, mur sculpté sud selon principe «Trombe» revisité, fondations profondes (argile) et présence de nappes superficielles..



● Montant des travaux : € = 1.700.000 € ht

Superficie du projet : 1,42 ha esp.ext - Début étude : 2009 - travaux : 2014- livraison : 2015

ATELIER TRIBEL URBANISTE - PAYSAGISTE - ARCHITECTE



Les parkings se glissent entre les arbres existants



Des rochers renforcent la protection des espaces verts



Les angles et accès sont marqués par des murets

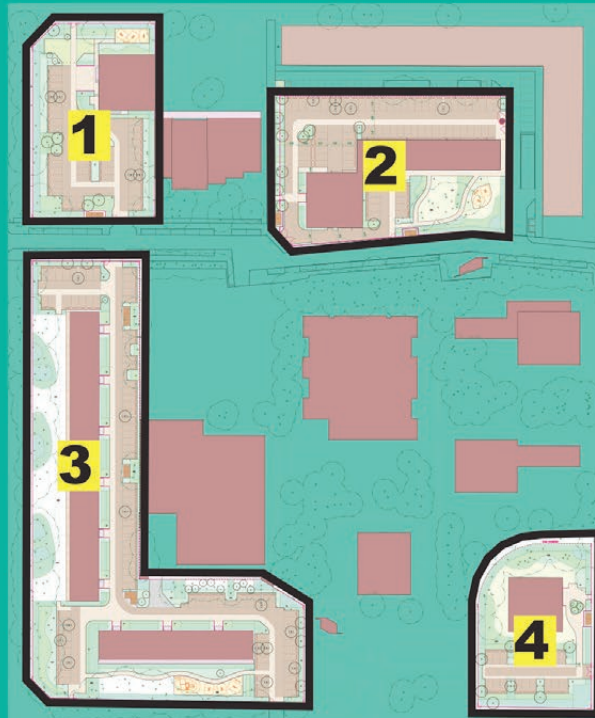

L'étude sur les 4 résidences a nécessité de faire des propositions sur les espaces interstitiels et voisins appartenant à la Ville. Ces propositions ont été faites en phase Etudes Préliminaires et ont été intégrées dans la mission.



Les accès pompiers sont en pavés enherbés

### CONCERTATION

Des images et des schémas ont été réalisés pour assurer la concertation, tant au niveau de la Ville que pour le Bailleur. De nombreuses réunions ont été tenues avec les habitants

Maitre d'ouvrage : VILOGIA

Mission complète infrastructure - Atelier Tribel architecte paysagiste, BET, économiste

L'îlot Cotton est un des plus importants îlots du centre ville de Tremblay. Suite au plan ANRU que nous avons établi, la Ville a réalisé une voie nouvelle de désenclavement. A l'issue de ces travaux, notre mission est de parfaire le redécoupage foncier et de résidentialiser le patrimoine VILOGIA, récemment racheté à OSICA. L'ensemble forme quatre résidences, soit au total 234 logements, pour lesquels il a été nécessaire de retrouver, en privatif, une place de stationnement par logement. Le traitement est simple et donne le plus possible la priorité aux cheminements piétons.



● Montant des travaux : € = 270.000 € HT

Superficie du projet : 0,41 ha - Début étude : 2012 - début travaux : 2017 - livraison : 2017

ATELIER TRIBEL URBANISTE - PAYSAGISTE - ARCHITECTE



Maitre d'ouvrage : VILOGIA

Mission complète - Atelier Tribel paysagiste et BET

Réalisation de la résidentialisation d'un bâtiment de 49 logements situé dans un boisement et à proximité d'un parking structure. L'opération, outre la clôture, a consisté à niveler la parcelle de manière à arriver doucement au premier étage du parking existant tout en créant ex-nihilo des parkings sur terre-plein accompagnés de plantations d'agrément et de chemins piétons. Gestion des conteneurs enterrés et des accès pompiers.



MONTREUIL

# Maison 4

● Montant des travaux : € = env 450 k€

ATELIER TRIBEL URBANISTE - PAYSAGISTE - ARCHITECTE  
Superficie du projet : 176 m<sup>2</sup> - Début étude : 2020 - début travaux : 2021 - livraison : 2022



Façade Sud :



Façade Nord

Maitre d'ouvrage : privée

Mission complète - Atelier Tribel architecte

Pas loin de la Mairie, réalisation d'un pavillon sur trois niveaux plus une toiture terrasse avec sur-toiture solaire.  
Permis obtenu en mars 2021, consultation en cours.



Montant des travaux : € = 650 000 Tranche1

Superficie : 1,3 ha - Début étude : 2001 - Début travaux tranche 1 : 2005 - livraison : 2008

ATELIER TRIBEL URBANISTE - PAYSAGISTE - ARCHITECTE



La future aire de jeux

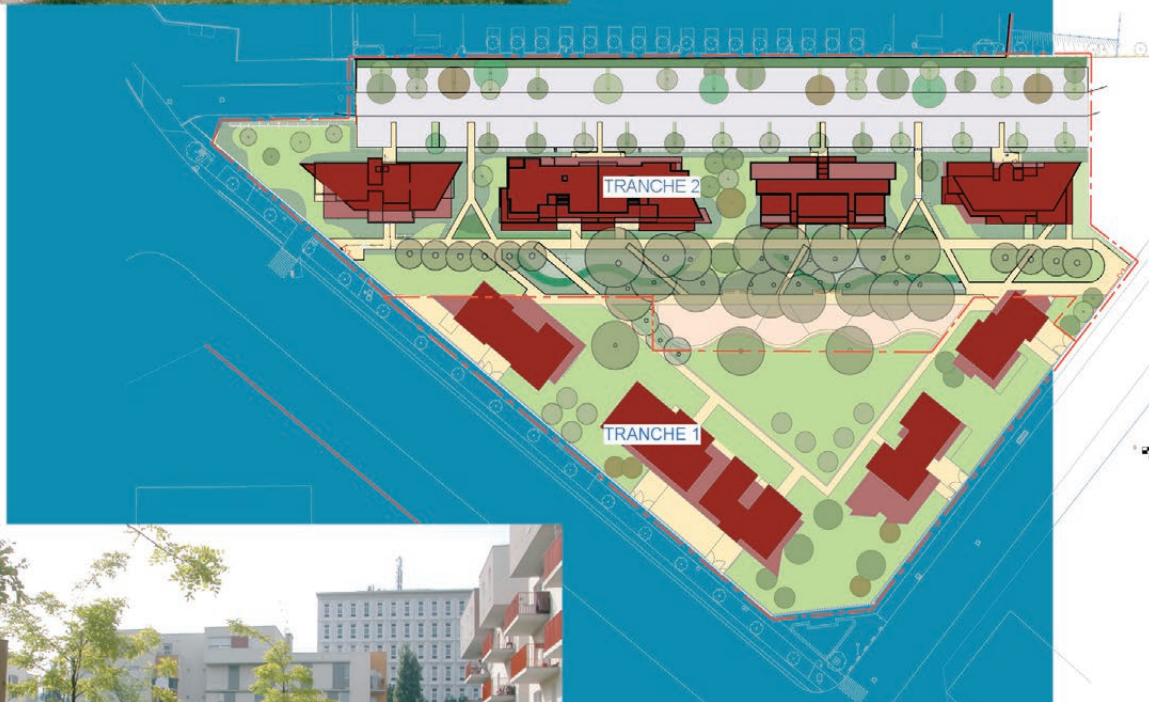

Plan d'ensemble



Maitre d'ouvrage : OPAC de Paris - BET : SIBAT - Architectes (bâtiments) : F. Crépu, S. Cleret, M. Nouvel, JB. Bethngnies, S.Leclair.

Mission complète - Atelier Tribel (espaces extérieurs) avec SIBAT (BET) - Coordinatrice : F. Crépu - Plan de masse : Pierre Riboulet

L'implantation des bâtiments neufs dégage un espace central triangulaire - le projet d'aménagement s'appuie sur cette géométrie et s'organise autour d'un triangle de gazon en pente - Le grand côté s'aligne sur le tracé d'une ancienne voie dont les arbres existants sont conservés - Une aire de jeux pour petit s'avance en courbe sur le gazon cassant ainsi la géométrie rectiligne de l'ensemble - 1ère tranche réalisée et 2ème tranche en cours (2008)



Coût escalier : 55.000 € HT (val. 2008)



DETAIL SOUS-FACE : ACIER ET AZOBÉ



VUE GÉNÉRALE

VUE LATÉRALE : STRUCTURE ET GARDE-CORPS CINTRÉ

Travaux 1997

ATELIER TRIBEL URBANISTE - PAYSAGISTE - ARCHITECTE

Maître d'ouvrage : Communauté urbaine de Lyon - Maître d'ouvrage déléguée : SERL - BET : Alpes Structures - Contrôle : SOCOTEC

Escalier-passerelle de la Part-Dieu. Malgré ses dimensions (7,00 x 10,00m), l'escalier donne une apparence de légèreté. Chaque élément d'acier ou d'azobé a été étudié et dessiné dans ce but.



● Montant des travaux : 1.000.000 € HT (val. 2005)

LA RAIN-FOREST dans le métro : une première mondiale!



Un cycas circinalis respandit dans un rayon de soleil artificiel : la scénographie est basée uniquement sur les éléments "naturels" : l'eau, la lumière, le son.



Le photomontage qui a convaincu la R.A.T.P.  
(Étude de faisabilité, 1996)



La RAIN-FOREST dans le métro : elle existe !

NOTA : les plantes ont évolué différemment des prévisions car en raison de la récupération de chaleur par les freins des métros, la température descend bien plus bas que prévu par la RATP.

Début étude 1996 - fin des travaux 1998 - Surface : 600 m<sup>2</sup>

ATELIER TRIBEL URBANISTE - PAYSAGISTE - ARCHITECTE

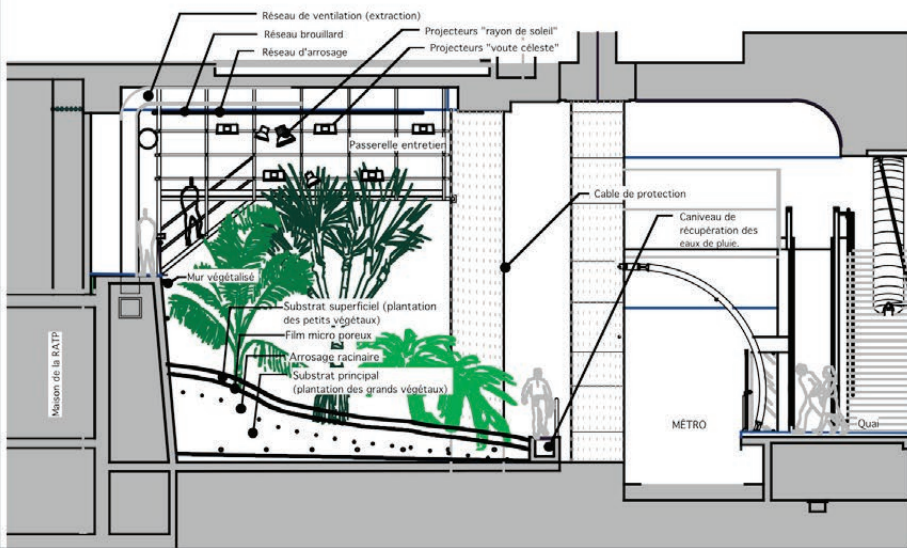

La création de cette serre a été un **pari esthétique et technique**

Esthétique, car le fouillis tropical doit être totalement organisé pour et de profondeur.

Technique, car des plantes exotiques ont dû s'acclimater dans un milieu 100% artificiel : pluie, soleil (et rayons de soleil), brouillard, et même la terre sont entièrement réalisés sur mesure.

Maître d'ouvrage : RATP - Architectes ARTHEME : Bernard Kohn et Jean Pierre Vaysse (mandataires)

Grande Serre de la station METEOR (ligne 14) de la gare de Lyon faite en relation avec l'atelier Kohn architecte, les services techniques de la RATP et une équipe pluri-disciplinaire (IRATOME, TOHIER + consultant G.Berne).  
Sous les voutes du métro, la serre est une réalisation prestigieuse, d'une grande technicité. Chaque plante a été choisie et implantée individuellement.









**Atelier TRIBEL**  
paysagiste-architecte-urbaniste  
70 ter, allée Darius Milhaud 75019 Paris  
Tél : 33- (0)1 42 06 55 99  
[www.grunig-tribel.com](http://www.grunig-tribel.com)  
[2009@grunig-tribel.com](mailto:2009@grunig-tribel.com)