



La société d'Architecture Florent TRIAIRE est initialement créée en 2012 en exercice libéral et en SARL à partir de 2016.

L'architecture médicale.

Florent TRIAIRE Architecte DPLG, commence l'aventure de l'architecture au service de la santé en 2010, lorsqu'il réhabilite la pharmacie de ses parents et de son frère. Un sujet qu'il maîtrise parfaitement, de la pharmacie aux centres médicaux pluridisciplinaires pouvant accueillir des médecins, mais aussi des kinésithérapeutes, des orthodontistes, des opticiens, et toutes les autres professions de la santé qui souhaitent s'installer dans un complexe médical du secteur public ou privé.

Un travail d'équipe.

Pour répondre d'une manière globale dans ce domaine spécialisé, une équipe de Maîtrise d'Œuvre est composée de l'architecte, des bureaux d'études (structure, économie, fluides) et des agenceurs de meubles (pharmacie ou dentaire) qui permettent de mener à bien les opérations de la conception à la réalisation.

SARL Florent TRIAIRE ARCHITECTE DPLG – 16 rue Henri Dunant, 34090 Montpellier
Société d'architecture au capital de 60 000 €
Tel : 04 67 47 71 91 – 06 77 08 89 66 – florent.triaire@pole.archi
Ordre National : S18354 – Siret : 821 437 878 00019
Membre du www.pole.archi

Maître d'ouvrage : SCCA MEDICA

Montant des travaux HT : 1 600 000 €

Livraison: 2020

Mission réalisée : Mission complète en cours. **Travail en équipe avec le BET TCE et le BET DURAND.**

Désignation de l'opération : Centre médical de Saint André de Sangonis (34725).

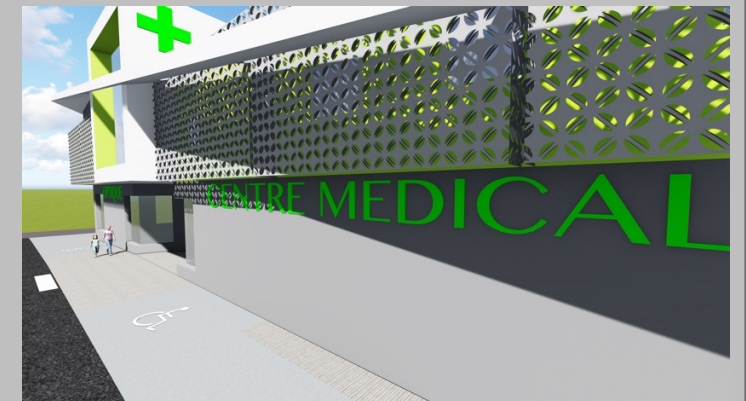

Programme

Le centre médical de Saint André de Sangonis est actuellement en étude de DCE (livraison 2020). L'environnement offre une vue imprenable sur ce bâtiment moderne et évolutif pour abriter sur une surface de 1070 m² les professionnels de la santé.

Pharmacie	: 400 m ²
Optique, Audio	: 150 m ²
Orthodontie	: 200 m ²
4 médecins	: 180 m ²
Ophthalmologie	: 70 m ²
Communs	: 70 m ²

Maître d'ouvrage : SCI MARJEANPIE
Montant des travaux HT : 1 170 000 €

Date de réalisation : 2017

Mission réalisée : Mission complète. **Travail en équipe avec le BET TCE et le BET DURAND.**

Désignation de l'opération : Complexe médical de Canet (34800).

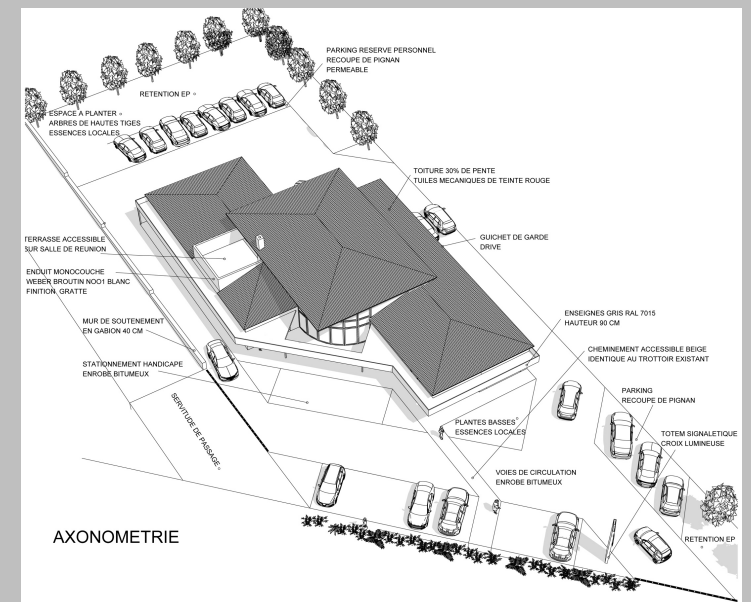

Le complexe médical de Canet dans l'Hérault comprend une pharmacie, une boulangerie et des locaux pour les professionnels de la santé, qui souhaitent se réunir dans un pôle attractif et accueillant par ses toitures en pentes qui rappellent ce secteur caractérisé par des maisons pavillonnaires traditionnelles.

Maître d'ouvrage : EURL PHARMACIE PAPPAKOSTAS

Montant des travaux HT : 750 000 €

Date de réalisation : 2016

Mission réalisée : Mission complète. **Travail en équipe avec le BET TCE et le BET DURAND.**

Désignation de l'opération : Pharmacie des grands couverts à Mirepoix (09500).

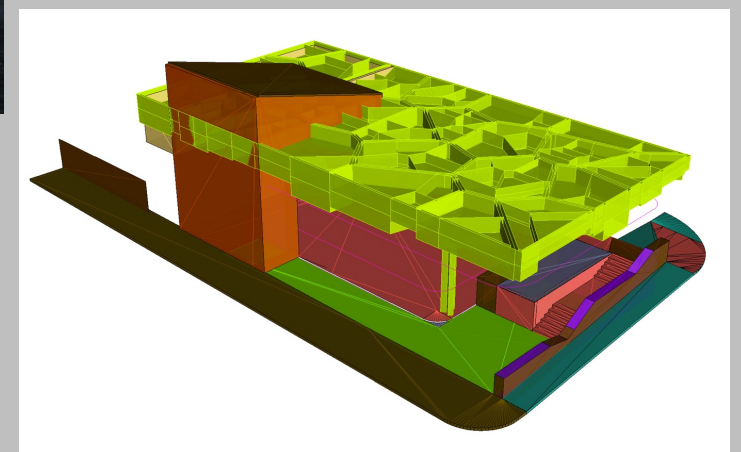

La Pharmacie des grands couverts à Mirepoix a la particularité de s'insérer à la fois dans un environnement riche d'histoire et dans une ville aux contraintes fortes en cours de requalification urbaine. Il y a là, une volonté publique de créer un ensemble médical entre la pharmacie, la maison de santé qu'on aperçoit derrière et prochainement un EHPAD.

Maître d'ouvrage : SELARL PHARMACIE DES VIGNES

Montant des travaux HT : 350 000 €

Date de réalisation : 2016

Mission réalisée : Mission complète en collaboration (uniquement la Pharmacie).

Désignation de l'opération : **Pharmacie des Vignes, Centre médical CITYMED à Montpellier (34000).**



En bordure d'une avenue principale de Montpellier, l'opération Citymed comprend un bâtiment médical de 976 m2 dans lequel se sont installés des médecins, opticiens, sages-femmes et la Pharmacie des Vignes en rez-de-chaussée.

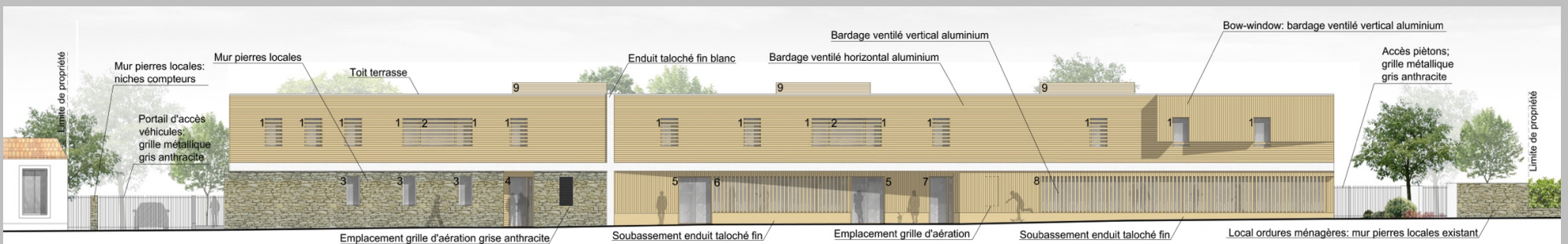

Maître d'ouvrage : SCI JMB

Montant des travaux HT : 750 000 €

Livraison: 2015

Missions réalisées : APS APD DPC DCE. **Travail en équipe avec le BET TCE et le BET DURAND.**

Désignation de l'opération : Centre médical de Saint Laurent d'Aigouze (30220)



Le centre médical de St Laurent d'Aigouze dans le Gard va bientôt voir le jour sur un emplacement privilégié mais inondable. L'opération de 450 m2 accueille 4 médecins, 4 professions indépendantes et une salle de rééducation avec une piscine couverte pour des kinés. Le programme est dense et occupe toute la parcelle entrecoupé par des patios végétaux qui permettent d'alléger le bâtiment et de retenir les eaux pluviales.

Maître d'ouvrage : SCI FMAP

Montant des travaux HT : 300 000 €

Date de réalisation : 2014

Mission réalisée : Mission complète. **Travail en équipe avec le BET TCE et le BET DURAND.**

Désignation de l'opération : Pharmacie de Cocagnes à Vielmur Sur Agout (81570).



Situé dans le centre historique de la Commune de Vielmur-Sur-Agoût dans le Tarn, la nouvelle Pharmacie de Cocagne a remplacé une vieille grange devenue vétuste et démolie pour l'opération.

Un soin très particulier a été apporté pour intégrer le nouveau bâtiment à côté de la bâtisse existante et ainsi retrouver une unité architecturale respectueuse de la typologie du bâti de la Commune.



Maître d'ouvrage : SNC PHARMACIE TRIAIRE

Montant des travaux HT : 300 000 €

Date de réalisation : 2010

Mission réalisée : Mission complète

Désignation de l'opération : **Pharmacie TRIAIRE à Loupian (34140)**



La Pharmacie de Loupian se situe dans le centre ancien du village. La parcelle bien qu'enclavée avait une cour arrière de disponible entre de hauts murs mitoyens pour agrandir l'officine et accueillir des médecins aux étages. Le choix d'une ossature en bois (chantier propre et non bruyant) à permis d'éviter de perturber l'activité de la pharmacie qui est restée ouverte pendant les travaux.