

Marie Thomas Meilhan

Architecte D.P.L.G.

Master Pro Matériaux bois et mise en oeuvre dans la construction E.N.S.T.I.B

MTM architecte
55 Cours Jean Jaurès
38 000 Grenoble
Port.: 0623193560
mtmagence@gmail.com

ETUDES

2004 **Architecte DPLG E.N.S.A Nantes**
2009 Master Pro Matériaux bois et mise en oeuvre dans la construction
Matériaux bois et mise en oeuvre dans la construction E.N.S.T.I.B

PARCOURS PROFESSIONNEL

2016 **Création de Marie Thomas Meilhan / mTm Architecte**
2010-2015 Architecte Associée chez Phoebus Architecture, Grenoble
2009-2010 Architecte compositeur projeteur chez r2k Architectes, Grenoble
2006-2007 Architecte Consultante chez Rhaw à Los Angeles, USA
2005-2006 Concours chez Ryuichi Ashizawa à Osaka, Japon
2001-2003 Dessinatrice chez Olivier Chaslin, Paris

REFERENCES ET REALISATIONS

////////////////////HABITAT PRIVE////////////////////

Maison RM / Laval en Belledonne / En cours ESQ à PC
Transformation d'une grange en habitation
mTm architecte

Maison LP / St Martin d'Herès / En cours ESQ à PC
Réhabilitation et extension
mTm architecte

Maison AW / St Martin d'Uriages / 2022 ESQ à PC
Réhabilitation et surélévation/ 165 m²SP
mTm architecte

Maison C / St Martin d'Uriages / 2022 Mission complète
Réhabilitation et surélévation/ 220 m²SP
mTm architecte

Maison CL / St Martin d'Uriages / 2022 ESQ
Extension / 120 m² SP
mTm architecte

Appartement MR / Grenoble / 2021 Mission complète
Transformation d'un appartement en Duplex
mTm architecte

Maison Viz / Vizile / 2021 ESQ à PC
Transformation d'une menuiserie en logt/ 165m²SP
mTm architecte

Maison Gi / St Martin d'Hères / 2021 Mission complète
Extension / 35 m²SP
mTm architecte

Maison B/ Champs sur Drac / 2020 Mission complète
Extension maison PHENIX / 31 m²SP
mTm architecte

Maison FR / Laval / 2020 DCE à suivi de chantier
NEUF / 135 m²SP + garage fermé / Suivi de chantier pour Intervale Architecture
mTm architecte

Maison CM / St Martin d'Uriages / 2020 ESQ à PC
Extension/ 25 m²SP / Bardage SHOU SUGI BAN
mTm architecte

Maison C / Corenc / 2018
Aménagement d'intérieur
mTm architecte

Maison G./ Seyssinet Pariset 122 m² SP / 2018 ESQ à DCE
Réhabilitation et extension
mTm architecte + Intervale

////////////////////RENOVATIONS ENERGETIQUES & ERP////////////////////

SMMAG, Seyssins Parc à vélo sécurisé 80 Places / 2022 PC
mTm architecte + Intervale

ECOLE MATERNELLE de REVEL / 2022 Mission complète
Rénovation thermique.
mTm architecte + Intervale

DOMENE JEAN JAURES/ AIH / 2022 Mission CHANTIER
mTm architecte + BAYA

POLE DE SOIN HYGEE, Grenoble / 2020 Mission complète
Réhabilitation de 430 m² SP
mTm architecte + BAYA

MULTISITES / AIH / 2022 Mission complète
mTm architecte + BAYA

5 Logements / Le versoud / 2019 Mission complète
Bâtiment de 5 logements communaux,
mTm architecte + Interciel



Pôle de soin Hygée / Grenoble



Maison FR / Laval en Belledonne



Ecole Maternelle / Revel



Maison C / St Martin d'Uriage



Marie Thomas Meilhan
Architecte D.P.L.G.
mtmageance@gmail.com

55 Cours Jean Jaures 38000 Grenoble
SIREN 824721278 / N° d'Ordre 081354

Mon expérience dans diverses agences de taille variée m'assurent une **maitrise des différentes enjeux** d'un projet (économiques, techniques, règlementations, environnementaux et sociaux). Après avoir été diplômée de l'école d'Architecture de Nantes (Architecte DPLG), tout en travaillant sur **des projets publics** en France, je pars vivre à l'étranger et travaille en **architecture d'intérieur** (Etats-Unis) et sur des **concours** (Japon). A mon retour une spécialisation à l'ENSTIB m'apporte des bases en **construction bois**. Puis pendant 5 ans, associée chez Phoebus architecture, je travaille sur de nombreux projets **techniques** (salles blanches), projets **d'habitat** collectif et **individuel** ainsi que **locaux d'activité**.

En 2016 je crée mon agence dans laquelle je continue de **diversifier** mes références architecturales avec toujours un souci d'apporter une réponse **adaptée à chacune de mes réalisations**.

Vous trouverez dans ces pages, une rapide présentation de certains projets sur lesquels j'ai travaillé.

MAISON C MOB + SHOU SUGI BAN / Isolation Thermique Extérieur

REHABILITATION ET SURELEVATION (MOB) / ST MARTIN D'URIAGE



Maître d'Ouvrage : Privée

Mission : Complète / 2022

Programme : 220 m² SP

Entreprises: Soraetec be STRUCTURE /

SAS 3A Construction / Global bois, Achille Faveaux /

DuoVf / Facilis travaux ITE

Situation : Saint Martin d'Uriage

REHABILITATION ET SURELEVATION (MOB) / ST MARTIN D'URIAGE



Le projet porte sur une rénovation de l'existant complétée par une surélévation:

- Reconstruction d'une partie de la "dépendance" (maison d'origine en pierre qui a été complétée par la suite par un grand volume venant se placer perpendiculairement et sur celle-ci): isolation par l'intérieur, reconstruction de l'étage suite à une étude par BE structure recommandant de détruire l'existant et création d'une ouverture sur la maison depuis l'intérieur afin de l'intégrer d'avantage à la "maison".
- Toiture de la "dépendance" refaite dans la continuité de la toiture de la maison principale côté rue. Idem côté jardin mais pente identique à côté rue.
- Reprise, au niveau de la "Maison principale", l'ITE qui a été commencée mais jamais terminée, pas mal d'éléments doivent donc être déposés pour reprendre une ITE dans les règles de l'art.
- Prolongement de la terrasse existante côté jardin.
- Changement des menuiseries de toute la maison.

SURELEVATION: L'idée est de rappeler l'idée d'une dépendance mais de mieux l'intégrer à la maison principale par sa toiture et ses ouvertures: Toiture à 2 pans symétrique dans le prolongement de la toiture existante côté rue.

- Enduit blanc cassé identique à enduit existant sur la maison principale.
- Bois brûlé noir en bardage rappelant le bois grisaille par le temps.
- Menuiseries Gris anthracite partout
- Volets roulants intégrés dans la façade RAL gris anthracite / Volet Coulissant bois brûlé
- Toiture nouvelles: tuiles se rapprochant le plus des tuiles existantes (teinte et forme)



MAISON RM Transformation d'une grange en habitation

LAVAL EN BELLEDONNE

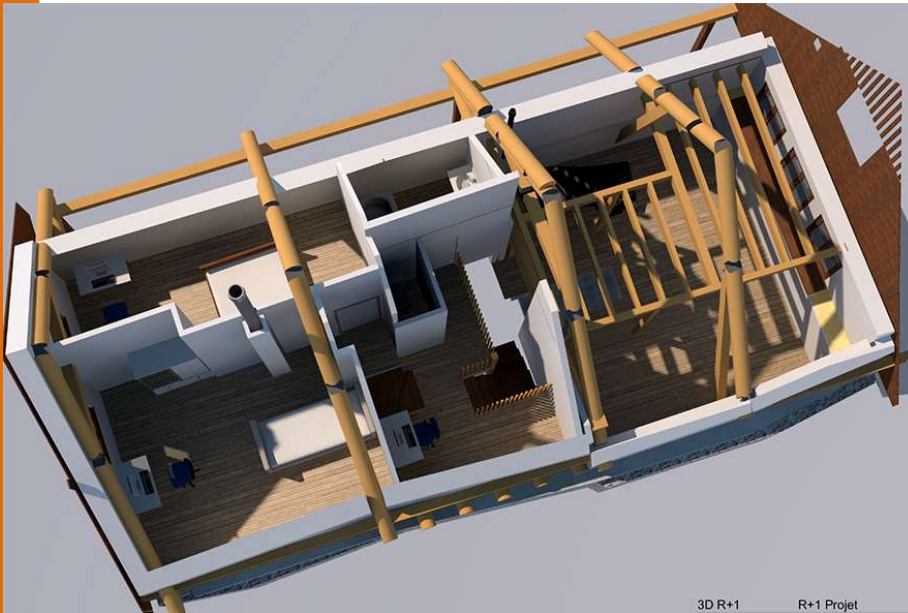

Maître d'Ouvrage : Privée
Mission : ESQ à PC
Programme : 130 m² SP
Situation : Laval en Belledonne

MAISON AW Surélévation

REHABILITATION ET SURELEVATION (MOB) / ST MARTIN D'URIAGE



Maître d'Ouvrage : Privée
Mission : ESQ à PC
Programme : 165 m² SP
Construction : 2022
Entreprise : Edifice
Estimation: NC
Situation : Saint Martin d'Uriage



APPARTEMENT MR

TRANSFORMATION EN DUPLEX / GRENOBLE (38)



PLAN PROJET

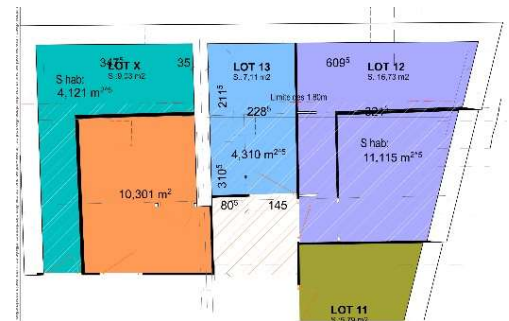

PLAN AVANT TRAVAUX

Maître d'Ouvrage : Privée

Mission : ESQ à CHANTIER / Livraison 2021

Programme : aménagement de greniers pour transformer un appartement en duplex. Liaison par un escalier caché.

Estimation: NC

Entreprises: SARL Rénover&Bâtir / Entreprise Quillet / Entreprise Made, Rond Carré

Situation : Grenoble, 38000

Pour ce projet j'ai accompagné M et Mme MR depuis l'achat des greniers jusqu'à la transformation de cet appartement en duplex.

La difficulté était que nous intervenions dans un immeuble ancien et au 4^e étage du centre ville de Grenoble.

L'emplacement de l'escalier est ici l'élément structurant du plan : afin de créer la surprise, il est placé dans un placard existant. Il devient une liaison légère visuellement entre l'ancien et l'étage composé d'un espace jeux/ bureau, une chambre et une salle de bain.



RENOVATION ENERGETIQUE

ECOLE MATERNELLE, REVEL



MTM



EXISTANT

Maître d'Ouvrage : Mairie de Revel

Partenaire : Intervale architecte, PE2C, Axiome, KALEO

Mission: DIAG + Mission de Base + EXE + OPC

Réalisation : 2022

Programme : Rénovation Thermique de l'école maternelle, conversion énergétique & aménagements intérieurs

Estimation: 565 000 € HT

Situation : LE VERSOUD (38420)

RENOVATION ENERGETIQUE

ECOLE MATERNELLE, REVEL

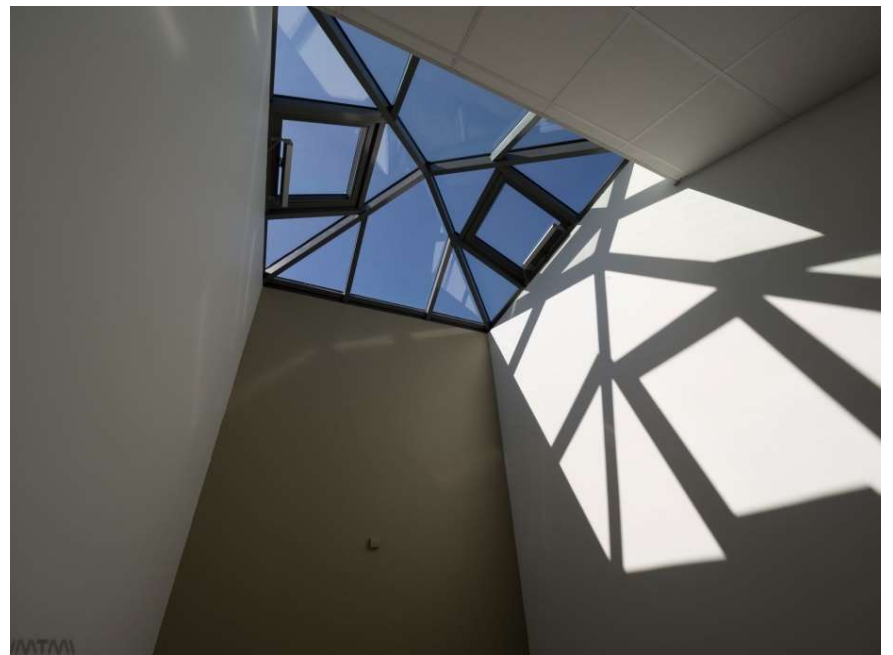

POLE DE SOINS HYGEE

RESTRUCTURATION DU PÔLE DE SOINS DES EAUX CLAIRES, GRENOBLE



PHOTO PROJET REALISE



PHOTO AVANT rénovation



Maître d'Ouvrage : SCI HYGEE (Privée)

Partenaire : BAYA Architecture

Réalisation : Livraison 2019

Programme : 430m² SP / PHASE 01: 7 Bureaux, espaces d'attente/ PHASE 02: Salle polyvalente (yoga/cuisine thérapeutique), 1 logement.

Estimation: 415 000€ HT

Situation : GRENOBLE (38000)



MAISON FR

CONSTRUCTION D'UNE MAISON NEUVE / LAVAL (38)

Cette maison a été conçue en ossature bois sur un socle de stationnement en béton. Les façades ont un revêtement mixte en bardage bois et en enduit. L'isolation est en laine de bois pour les parties ossature bois. La Rt 2012 est respectée avec une étanchéité à l'air a été assurée par l'entreprise ossature bois / doublage plâtre avec un résultat de 0.15 mesuré (objectif 0,6 m³/(h·m²))



Maître d'Ouvrage : Privée

Partenaire : Intervale Architecture (ESQ à DCE)

Mission : DCE et CHANTIER / Livraison décembre 2019

Programme : 133,5m² SP, SHON Rt 153 m²

Estimation: 341 000 € TTC

Entreprises: SAS 3A Construction / SARL Rénover&Bâtir / Gautier Menuiseries / Cyprès des bois / Entreprise Quillet / Entreprise Douron Régis

Situation : La Boutière, Laval



RENOVATION DJJ

MENUISERIES 6 LGTS / REHAB 2 APPARTEMENTS, 1 MAISON, 1 COMMERCE



AVANT



Maître d'Ouvrage : AIH

Partenaire : INTERCIEL Architecte mandataire / Habilis OPC

Mission : ACT-EXE-DET-AOR

Réalisation : 2023

Programme : menuiseries 6 logements, Rénovation 2 logements, 1 maison & 1 commerce

Estimation : 566 158 €HT

Situation : DOMENE (38420)



MAISON Gi

SURELEVATION (MOB + MACONNERIE) / ST MARTIN D'HERES



Maître d'Ouvrage : Privée

Mission : ESQ à CHANTIER, Clos couvert / Livraison Mai 2021

Programme : Transformation d'un garage en un bureau/Chambre, 25 m² SP au sol

Estimation: NC

Entreprises: SAS 3A Construction / Rénover&Bâtir / DuoVf / Made, Rond Carré

Situation : Saint Martin d'Hères



MAISON CH Aménagement intérieur

BIVIERS

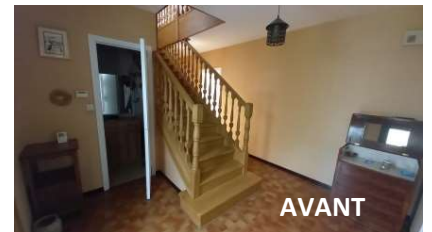

Maître d'Ouvrage : Privée
Mission : Principe Aménagement
Intérieur RDC
Partenaire : Habilis
Estimation: NC
Situation : Biviers

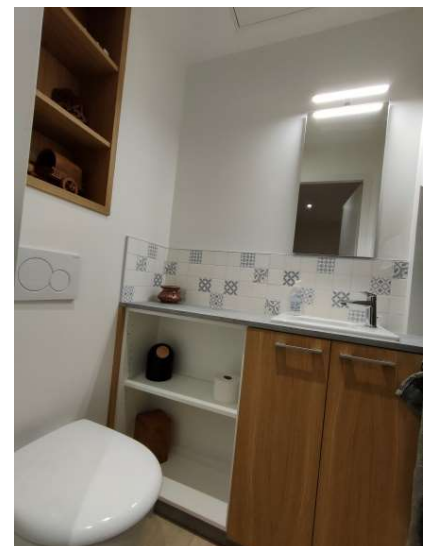

MAISON C Extension pour mise aux normes PMR

REHABILITATION ET EXTENSION / NOYAREY

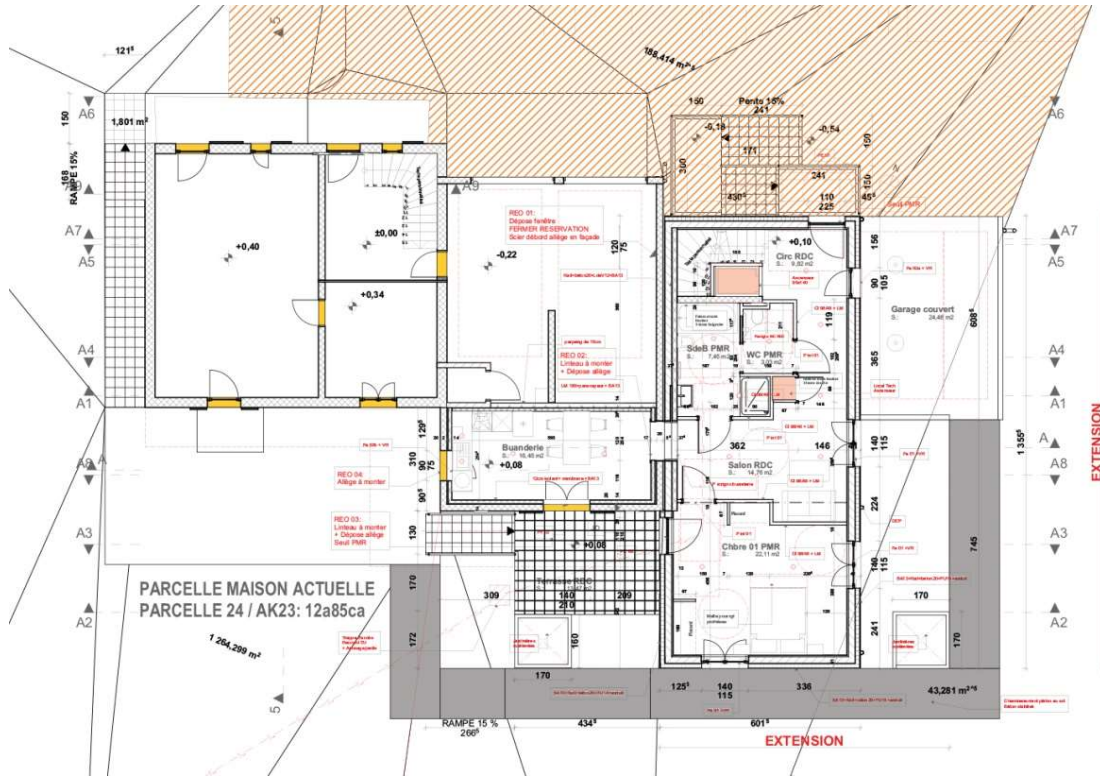

Maître d'Ouvrage : Privée
Mission : Complète / AVP
 Terminé
Programme : Mise aux normes
 PMR + extension / pour dossier
 d'expertise
Estimation: NC
Situation : Noyarey

MAISON CM Bardage SHOU SUGI BAN

REHABILITATION ET EXTENSION (MOB) / ST MARTIN D'URIAGE



Maître d'Ouvrage : Privée
Mission : ESQ à PC / Juin 2020
Programme : 18 m² SP extension + 10 m² réhabilitation. Bardage bois douglas shou sugi ban.
Estimation: 66 000 € TTC
Situation : St MARTIN D'URIAGE (38410)

REHABILITATION ET EXTENSION, ST MARTIN D'URIAGE

Le parti pris pour l'extension est de créer côté jardin un volume noir en Mur Ossature Bois avec bardage vertical noir type **shou sugi ban** rappelant la tuile existant. L'extension est reliée à l'existant par la continuité de la toiture existante du garage.

Le bardage prévu en douglas est traité avec la **technique du bois brûlé** appelée aussi **shou sugi ban**.

Cette technique ancestrale japonaise consiste à provoquer une combustion sur une face de planche de bois massif pour que se crée une couche de carbone. Elle permet d'avoir un bois avec sa teinte définitive, résistant aux champignons et aux insectes.

Ce volume noir d'abord posé sur un sous-bassement béton brut, a été par la suite reconçu pour être réalisé en tout bois pour des questions d'accessibilité pendant le chantier.

Les menuiseries de l'extension sont de teinte noire. Les Volets roulant sont intégrés et donc non visibles.



MAISON Viz

TRANSFORMATION D'UN ATELIER EN HABITATION / VIZILLE



Maître d'Ouvrage : Privée
Mission : ESQ à PC / janvier 2021
Programme : Transformation d'une ancienne menuiserie de 147 m² en Habitation de 165 m² SP avec création d'un étage.
Estimation: NC
Situation : Vizille

MAISON B

EXTENSION, CHAMP SUR DRAC

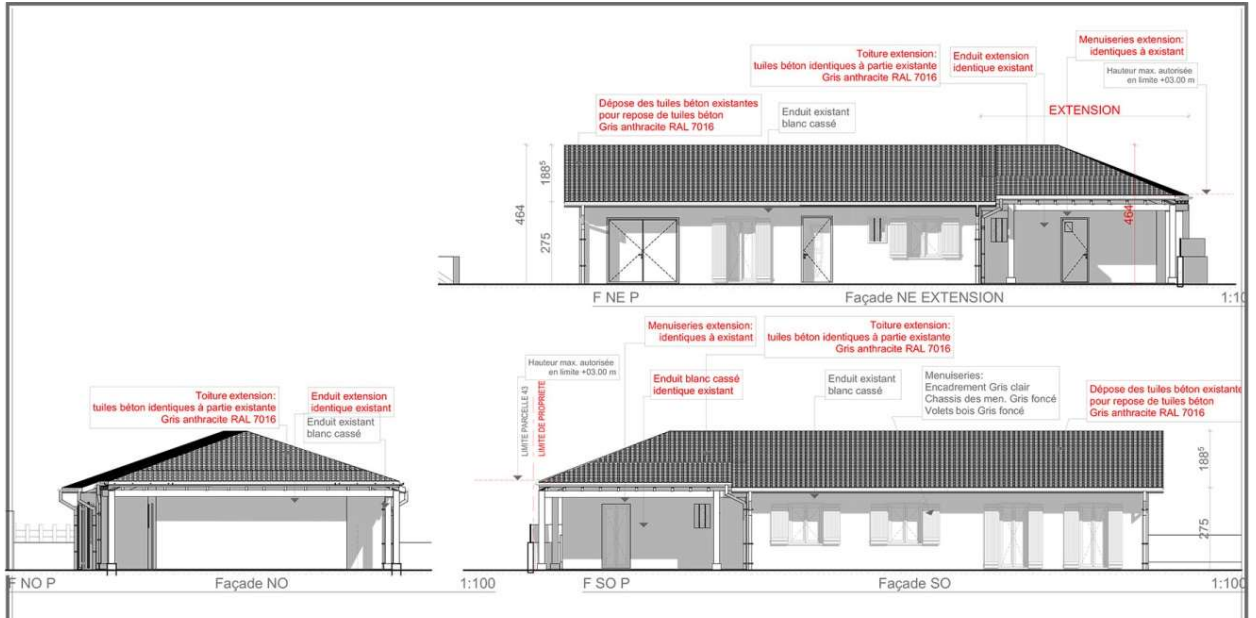

Maître d'Ouvrage : Privée
Mission : Complète / 2021
Programme : Extension d'une maison PHOENIX de 121 m², 32 m² SP
Estimation: NC
Situation : Champs sur Drac (38560)

MAISON PA

RÉNOVATION, GRENOBLE



Maître d'Ouvrage : Privée
Mission : ESQ à PC / 2017
Programme : Aménagement intérieur
circulation & Rénovation d'une
verrière
Situation : Grenoble

APPARTEMENT F

MISE AUX NORMES PMR / GRENOBLE (38)



Important : Les plans d'esquisse ne sont en aucun cas des plans d'exécution. Ils peuvent en aucuns cas être directement utilisés pour réaliser la construction.

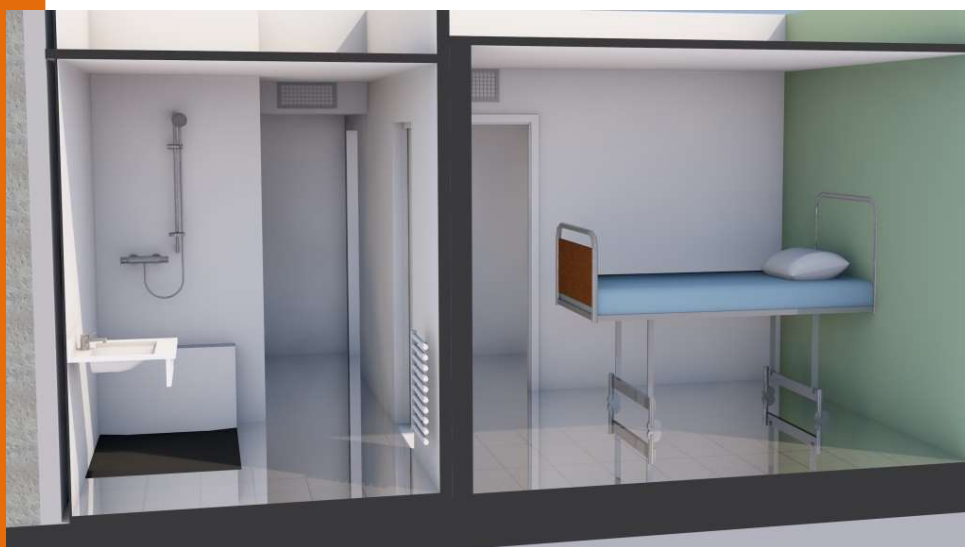

Maître d'Ouvrage : Privée
Mission : ESQ à Consultation /
 Dossier pour les assurances
Programme : Mise aux normes
 PMR Chambre / SdB/
 circulation
Estimation: 55 000 €
Entreprises: Habilis
Situation : Grenoble, 38000

MAISON G

RÉNOVATION ET EXTENSION, SEYSSINET PARISET



Maître d'Ouvrage : Privée
Partenaire : INTERVALE Architecte mandataire / NSTB chantier
Mission : ESQ à PC / 2017
Programme : 122m² SP
Estimation: 350 000 € TTC
Situation : SEYSSINET PARISET (38170)

MAISON G

AMENAGEMENT EXTERIEUR / DIVISION PARCELLAIRE, CORENC

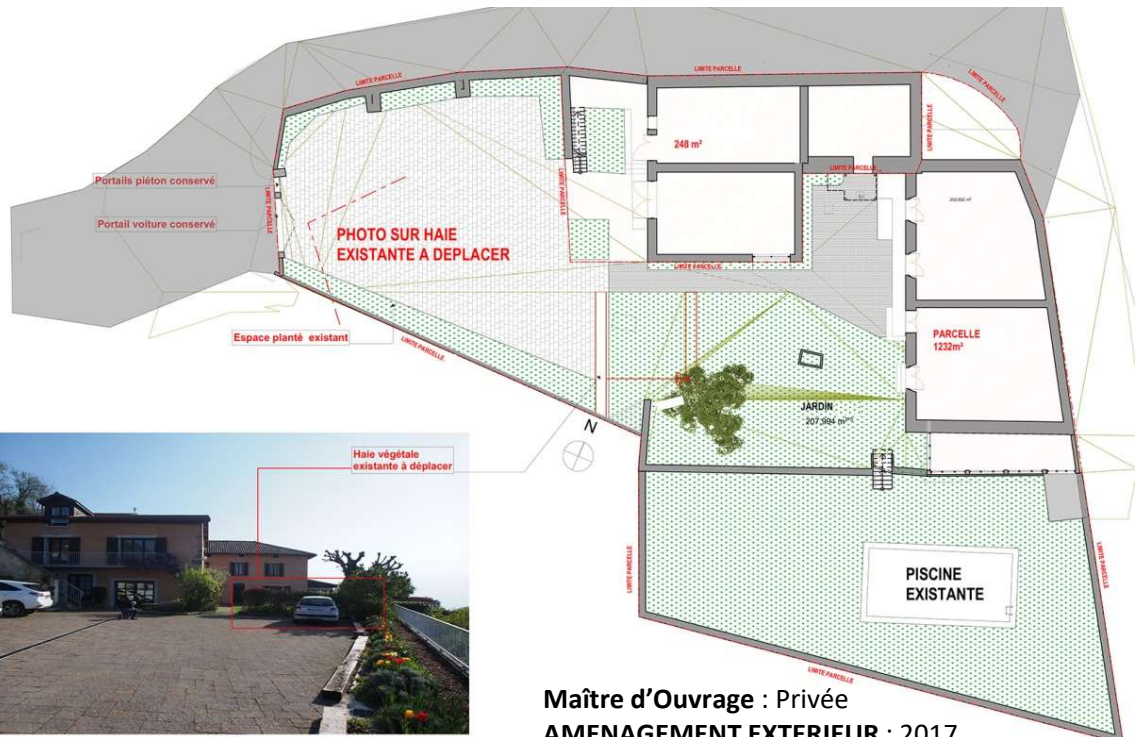

Maître d'Ouvrage : Privée
AMENAGEMENT EXTERIEUR : 2017
Programme : Aménagement pour Division parcellaire / Déclaration Préalable
Estimation: NC
Situation : CORENC 38700

PARC A VELO / SMMAG

CRÉATION D'UN PARC À VÉLO SÉCURISÉ DE 80 PLACES



Maître d'Ouvrage : SMMAG

Abri vélo: société ABRI PLUS

Réalisation : PC 2022

Mission : PC

Programme : Création d'un Parc à vélo sécurisé de 80 places sur le parking relais « Le Prisme »

Estimation: NC

Situation : Seyssins (38180)

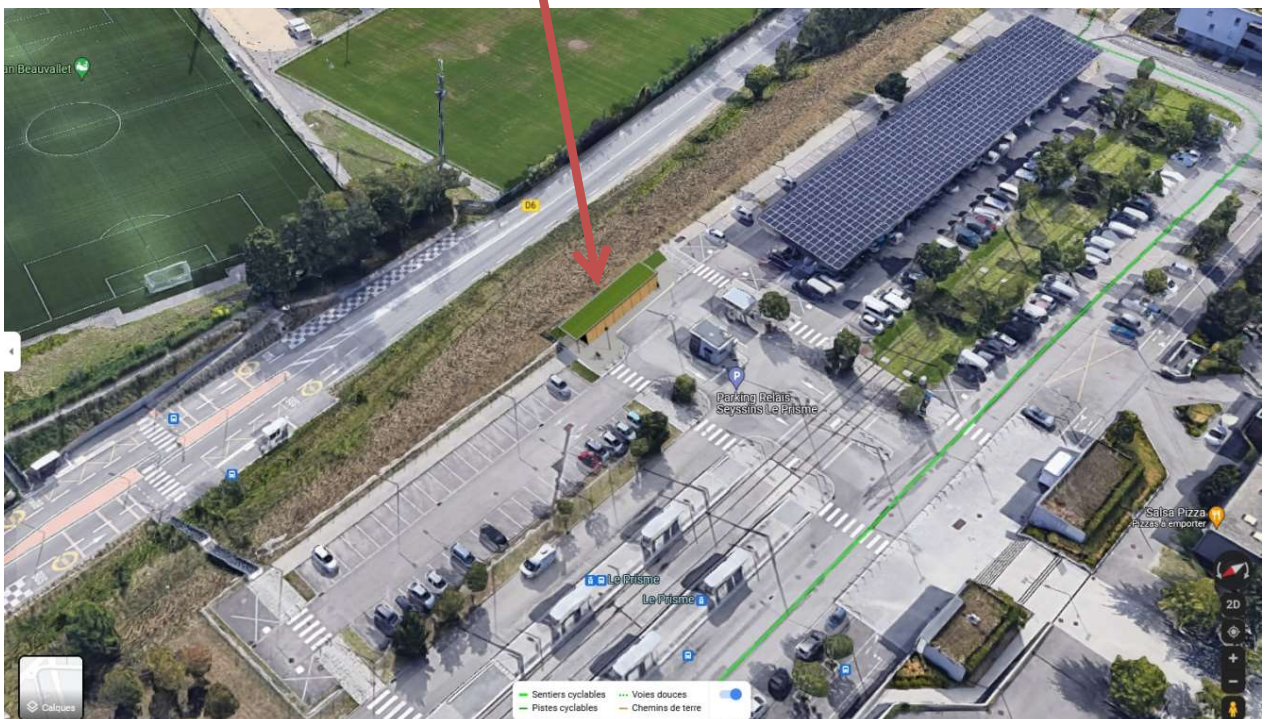

RENOVATION ENERGETIQUE

BÂTIMENT DE 5 LOGEMENTS COMMUNAUX, LE VERSOUD



PROJET / FACADE AVANT



PROJET / FACADE ARRIERE



EXISTANT

Maître d'Ouvrage : Mairie du Versoud (38420)

Partenaire : INTERCIEL Architecte mandataire

Réalisation : 2019

Programme : Rénovation énergétique d'un bâtiment accueillant 5 logements communaux

Estimation: 113 000 € TTC

Situation : LE VERSOUD (38420)

G.E.M.

GRENOBLE ECOLE DE MANAGEMENT

Réhabilitation de l'entrée principale – Agrandissement de l'espace cafétéria –
Réfection du parvis extérieur

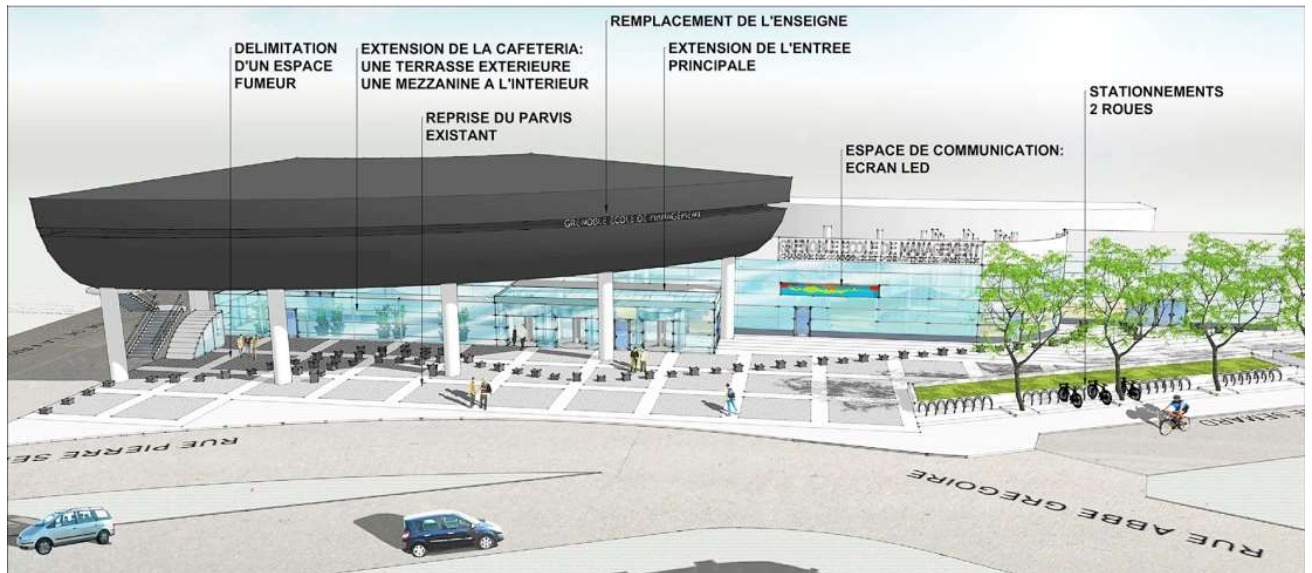

Maître d'Ouvrage : Chambre de Commerce et d'Industrie de Grenoble CCI

Partenaires : PHOEBUS Architecture / Marie Thomas Meilhan architecte associée- BETEM (TCE)

Réalisation : 2013

Estimation: 748 k€ HT

Situation : GRENOBLE (38100)



I.M.T.

INSTITUT DES METIERS ET DES TECHNIQUES

Ateliers pédagogiques, BTP et Ecole des Métiers de l'Énergie

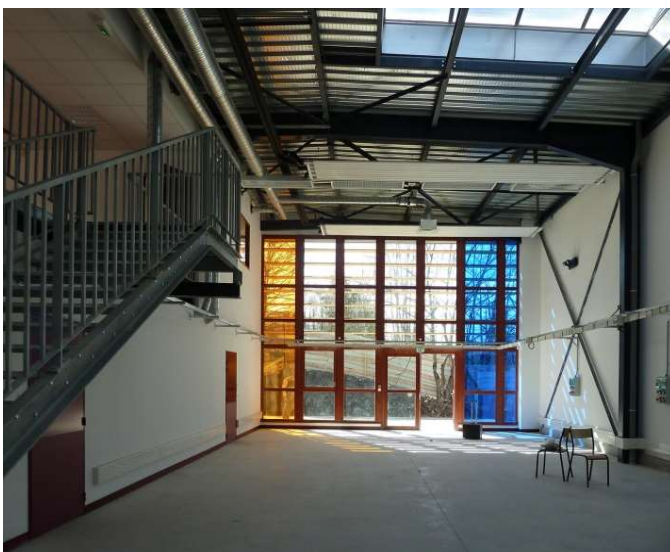

Maître d'Ouvrage : Chambre de Commerce et d'Industrie de Grenoble CCI

Partenaires : PHOEBUS Architecture / Marie Thomas Meilhan architecte associée - BETREC - TERRE ECO

Réalisation : 2012

Estimation: 1,2 M€ HT

Programme : Réalisation d'un programme d'ateliers pédagogiques, BTP et Ecole des Métiers de l'Énergie - 1200 m² ho;

Situation : GRENOBLE (38100)

ESPACE MANGIN

LOCAUX D'ACTIVITE & BUREAUX

Siège social d' ALD France, locaux d'entreprises et bureaux



Maître d'Ouvrage : ACCELIA

Partenaires : PHOEBUS Architecture / Marie Thomas Meilhan architecte associée- - IBSE - HIGH-B-TECH - CEBEA - ESEB - COTIB

Réalisation : 2014-2016

Programme : Réalisation d'un programme de 7 781 m² SP de locaux d'activités - rue du Général Mangin

Estimation : 4,5 M€ HT

Situation : GRENOBLE (38100)