

**AGENCE D'ARCHITECTURE**

**LIRYC ARCHITECTURE - THOMAS VEYRON ARCHITECTE DPLG**



**Cyril Pillard. Liryc Architecture**

Ordre des architectes IDF n° S11289

tel: (33) 6 86 32 89 95

c.pillard@liryc-veyron.net



**Thomas Veyron Architecte dplg**

Ordre des architectes IDF n° 036642

tel: (33) 6 82 68 80 91

t.veyron@liryc-veyron.net

## **PRESENTATION**

- L'agence d'architecture Liryc architecture / Thomas Veyron architecte dplg produit une architecture guidée par la simplicité et la qualité au service du programme du Maître d'Ouvrage.
- L'agence d'architecture Liryc architecture / Thomas Veyron architecte dplg travaille essentiellement dans le cadre du marché public ou avec des maîtres d'ouvrages institutionnels.
- L'agence d'architecture Liryc architecture / Thomas Veyron architecte dplg travaille sur des opérations de restructuration comme sur des opérations neuves.
- L'agence d'architecture Liryc architecture / Thomas Veyron architecte dplg, en collaboration avec des bureaux d'études, est en mesure de prendre en charge :
  - L'assistance à la programmation
  - La conception de l'ouvrage.
  - La production des pièces écrites et graphiques aux différents stades des études.
  - La direction du chantier.
  - Le pilotage et la coordination du chantier.
  - L'assistance au maître de l'ouvrage en phase ACT et AOR.
- L'agence d'architecture Liryc architecture / Thomas Veyron architecte dplg est constituée d'un groupement d'architectes possédant chacun sa propre existence juridique. Thomas Veyron et Cyril Pillard ont initié cette association en 2008 dans le but de réunir leurs moyens et compétences.

Thomas Veyron et Cyril Pillard fonctionnent en binôme car nous avons la conviction que la réflexion est plus productrice quand deux regards sont confrontés. En conséquence, l'ensemble des études ainsi que la direction du chantier sont traités conjointement par les deux architectes.
- L'agence d'architecture Liryc architecture / Thomas Veyron architecte dplg est installée au 113 rue Lamarck à Paris 75 018.

Nous y disposons du matériel suivant : Postes CAO DAO : Serveur 2 DD 1Tera consultable à distance, postes PC, Macintosh ; Imprimantes A4, A3 ; Traceur A0 ; Scanner ; Logiciels (AutoCad, SketchUp, Photoshop, suite Office etc...) ; Petit matériel : appareils photos, appareils de mesure ; Véhicules 2 roues motorisés, véhicules légers.

## REFERENCES

Février 2016

### SESAME AUTISME. Réhabilitation et extension d'un Institut Médico-Educatif.

17, rue Anatole France CRETEIL (94)

Maître d'ouvrage : SAGEP

Surface 710 m<sup>2</sup>. Montant de travaux 2,10 M€ ht

Architecte mandataire et pilote **Thomas Veyron**, Architecte associé et pilote **Liryc architecture**,  
BET Fluides, Thermique, SSI et économie du bâtiment TCE ECS Ingénierie, BET Structure Sigma Ingénierie  
Mission Complète + OPC + SSI – DCE en cours.



### ATELIER DES BUCHERONS. Construction de locaux sociaux.

Cimetière des Batignolles PARIS XVII (75)

Maître d'ouvrage : Mairie de Paris – Direction des Espaces Verts et de l'Environnement

Surface 393 m<sup>2</sup> sdp. Montant de travaux 760 000€ ht

Architecte mandataire et pilote **Thomas Veyron**. Architecte associé et pilote **Liryc architecture**,  
Bet Fluides ECS Ingénierie, Economie Lot Eco  
Mission Complète + OPC – DET en cours – Livraison 2016.



### SIEGE DE NISSAN EUROPE. Création d'une verrière sur le hall, d'un poste de garde et aménagement de 500 places de stationnements extérieures.

8, rue Jean Pierre Timbaud MONTIGNY LE BRETONNEUX (78)

Maître d'ouvrage : Kensington, Assistant Maître d'ouvrage : GA Promotion

Surface 13 384 m<sup>2</sup> sdp. 31 491 m<sup>2</sup> s ext Montant de travaux 2 M€ ht

Mandataire MP&C Réalisations Architectes associés **Liryc architecture** et **Thomas Veyron**  
Mission Conception Architecturale – Livraison 2016.



### SESAME AUTISME. Relogement provisoire d'un Institut Médico-Educatif.

45, rue John Fitzgerald Kennedy CRETEIL (94)

Maître d'ouvrage : SAGEP

Surface 800 m<sup>2</sup>. Montant de travaux 354 000€ ht

Architecte mandataire et pilote **Thomas Veyron**, Architecte associé et pilote **Liryc architecture**,  
BET Fluides ECS Ingénierie  
Mission Complète + OPC – DET en cours - Livraison février 2016



### ÉGLISE DU SAINT ESPRIT. Rénovation du voile mince constituant la charpente, couverture et ravalement des façades en béton brut.

2, square de l'église MEUDON LA FORET (92)

Maître d'ouvrage : Diocèse de Nanterre

Surface 2 000 m<sup>2</sup>. Montant de travaux 1,7 M€ ht

Architecte mandataire **Thomas Veyron**. Architecte associé **Liryc architecture**  
Mission DIAG - 2015



### E.S.I.E.A. Mise en conformité des locaux (sécurité et accessibilité).

74bis, avenue Maurice Thorez IVRY-SUR-SEINE (94)

Maître d'ouvrage : Ecole Supérieure d'Informatique Electronique Automatique

Surface 3 940 m<sup>2</sup>. Montant de travaux 450 000€ ht

Architecte mandataire **Thomas Veyron**. Architecte associé **Liryc architecture**  
Mission Conception Architecturale – 2015



### SIEGE DU PORT DE PARIS. Rénovation du bâtiment Jacques Trorial.

2, quai de Grenelle PARIS XV

Maître d'ouvrage : Port Autonome de Paris

Surface 1 500 m<sup>2</sup> shon. Montant de travaux 2,21 M€ ht

Architecte mandataire et pilote **Thomas Veyron**. Architecte associé et pilote **Liryc architecture**  
Bet façades AR-C ingénierie, Bet amiante : Argenium , Bet fluides ECS Ingénierie  
Mission complète + OPC + SSI – Livré 2015



#### Agence

113, rue Lamarck 75018 PARIS  
Tel+(33) 9 51 22 87 11

#### Contact **Thomas Veyron**

Tel: +(33) 6 82 68 80 91  
veyronthomas.architecte@gmail.com

#### Contact **Liryc Architecture**

Tel: +(33) 6 86 32 89 95  
liryc.architecture@gmail.com

**GRAND ANGLE. Construction de 82 logements en accession et d'un foyer pour handicapés mentaux de 25 studios.**

Avenue Péri - Ferrer IVRY-SUR-SEINE (94)  
Maître d'ouvrage : Icade Promotion  
Surface 7 135m<sup>2</sup> sdp. Montant de travaux 9,73 M€ ht  
Architecte mandataire A F LEBARD. Chef de projet [Liryc architecture](#)  
Mission Suivi de chantier - Livré 2014



**SALLE GERARD PHILIPPE. Rénovation de la salle d'enseignement théâtral de 128 places.**

Cité Mixte Rodin 19-27, rue Corvisart PARIS XIII (75)  
Maître d'ouvrage : Région Ile de France  
Surface 240m<sup>2</sup> shon. Montant de travaux 408 000€ ht.  
Architecte mandataire et pilote **Thomas Veyron**. Architecte associé et pilote [Liryc architecture](#)  
Bet TCE Betior. Acousticien : Capri acoustique. Scénographe : Thierry Guignard.  
Mission Complète + OPC – Livré 2014



**RONDE COUTURE. Construction d'un immeuble de commerce et bureaux.**

Voie nouvelle CHARLEVILLE MEZIERES (08)  
Maître d'ouvrage : Société Equipement Aménagement des Ardennes  
Surface 1 642m<sup>2</sup> sdp. Montant de travaux 2,5 M€ ht  
Architecte mandataire Daquin & Ferrière Architectes. Associés **Thomas Veyron** et [Liryc architecture](#)  
Mission Complète – APS sans suite 2013



**CHAPELLE DE LA RESURRECTION. Construction d'une chapelle à usage de salle funéraire.**

Rue Haxo PARIS XX (75)  
Maître d'ouvrage : Association Diocésaine de Paris  
Surface 30 m<sup>2</sup> sdp. Montant de travaux 160 000€ ht  
Architecte mandataire **Thomas Veyron**. Architecte associé [Liryc architecture](#)  
Mission Complète – APS sans suite 2013



**ECOLE ET COLLEGE NOTRE DAME DE LOURDES. Rénovation de la restauration et mise en accessibilité.**

16, rue Taclet PARIS XX (75)  
Maître d'ouvrage : Ecole et Collège Notre Dame de Lourdes  
Surface 2 166m<sup>2</sup> sp. Montant de travaux 800 000€ ht  
Mandataire MP&C Réalisation Architecte [Liryc architecture](#) Architecte associé **Thomas Veyron**  
Mission Conception Architecturale et DET - Livré 2013



**PAROISSE SAINTE ROSALIE. Rénovation du Narthex et mise en accessibilité.**

50-52, boulevard Blanqui PARIS XIII (75)  
Maître d'ouvrage : Paroisse Sainte Rosalie  
Surface 1 330m<sup>2</sup> shon. Montant de travaux 242 000€ ht  
Architecte mandataire et pilote **Thomas Veyron**. Architecte associé et pilote [Liryc architecture](#)  
Mission Complète + OPC - Livré 2013



**BRILLAT SAVARIN. Extension et rénovation d'un hall d'entrée d'immeuble de logements.**

59, rue Brillat Savarin PARIS XIII (75)  
Maître d'ouvrage : Syndicat des copropriétaires  
Surface 125 m<sup>2</sup> shon. Montant de travaux 110 000€ ht  
Architecte mandataire et pilote **Thomas Veyron**. Architecte associé et pilote [Liryc architecture](#)  
Mission Complète + OPC – Livré 2012

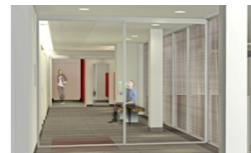

**CRONIMET. Aménagement et construction d'un site industriel pour la récupération de métaux**

Z.a. des Aubins au Port de Bruyères sur Oise (95)  
Maître d'ouvrage : Cronimet France S.A.  
Surface 2,4 ha. Montant de travaux 7 M€ ht.  
Mandataire MP&C. Architectes associés **Thomas Veyron** et [Liryc architecture](#)  
Mission ESQ – 2012





**ECOQUARTIER DESCARTES. Construction de 35 logements.**

Avenue Descartes CALAIS (62)  
Maître d'ouvrage : Nacarat  
Surface 2 085m<sup>2</sup> sdp. Montant de travaux 2,7 M€ ht  
Architecte mandataire ARC AME. Chef de projet [Liry architecture](#)  
Mission PC - 2012



**ECOQUARTIER DESCARTES. Construction de 11 logements.**

Avenue Descartes CALAIS (62)  
Maître d'ouvrage : Nacarat  
Surface 1 067m<sup>2</sup> sdp. Montant de travaux 1,24 M€ ht  
Architecte mandataire ARC AME. Chef de projet [Liry architecture](#)  
Mission PC - 2012



**PARC LE NOTRE. Construction de 28 logements ind. et intermédiaires en consultation CPI.**

SAINT-OUEN-L'AUMONE (95)  
Maître d'ouvrage : Foncière Logement  
Surface 2 662 m<sup>2</sup> shon. Montant de travaux 5,1M€ ht Promoteur : Infinim  
Architecte mandataire Daquin & Ferrière. Architectes associés [Thomas Veyron](#) et [Liry architecture](#)  
Mission Concours - 2011

Jugement en cours

**MATERNELLE ALFONSE FERCOT. Extension et rénovation d'une école maternelle.**

Rue du Puits Beau SAINT-FARGEAU PONTHIERRY (77)  
Maître d'ouvrage : Ville de Saint-Fargeau Ponthierry  
Surface 100 m<sup>2</sup> shon. Montant de travaux 271 000€ ht  
Architecte mandataire [Liry architecture](#). Architecte associé [Thomas Veyron](#).  
Mission Complète - Livré 2011



**MARGUERITES et JEAN MONNET. Réhabilitation d'un groupe scolaire.**

82, avenue de la Paix FRESNES (94)  
Maître d'ouvrage : Ville de Fresnes  
Surface 4 950m<sup>2</sup> shon. Montant de travaux 1,2 M€ ht  
Architecte mandataire Daquin & Ferrière. Chef de Projet [Thomas Veyron](#).  
Bet EPDC. Economiste MEBI  
Mission Complète - Livré 2011



**RUE DU GENERAL DE GAULLE. Construction de 60 Logements sociaux.**

90-92, rue du Général de Gaulle COURTRY (77)  
Maître d'ouvrage : Marne et Chantereine habitat  
Surface 4 300m<sup>2</sup> shon. Montant de travaux 6,45 M€ ht  
Architecte mandataire ARC AME. Chef de projet [Liry architecture](#)  
Mission Concours, APS, PC, DCE - 2011



**VILLA DES OTAGES. Ravalement et rénovation de la couverture d'un immeuble de logements.**

8, Villa des Otages PARIS XX (75)  
Maître d'ouvrage : Congrégation des Sœurs du Sacré Cœur de Jésus  
Surface 1 000m<sup>2</sup> shon. Montant de travaux 175 000€ ht  
Architecte mandataire et pilote [Thomas Veyron](#). Architecte associé et pilote [Liry architecture](#)  
Mission Complète + OPC - Livré 2011



**RUE DE L'AVENIR. Construction de 74 logements sociaux.**

4, rue de l'Avenir ALFORTVILLE (94)  
Maître d'ouvrage : Logial – OPH  
Surface 5 600m<sup>2</sup> shon. Montant de travaux 7,6 M€ ht  
Architecte mandataire ARC AME. Chef de projet [Liry architecture](#)  
Mission Concours, APS, PC, DCE - 2010



**SECTEUR DE LA MAIRIE. Etude de définition urbaine.**

SAINT FARGEAU PONTHIERRY (77)  
Maître d'ouvrage : Ville de Saint Fargeau Ponthierry  
Surface 15 000m<sup>2</sup>. Montant de travaux NC  
Architecte mandataire [Liry architecture](#). Architecte associé [Thomas Veyron](#).  
Mission Etude de définition - 2010





**SAINT JEAN BAPTISTE DE LA SALLE. Restructuration de locaux paroissiaux.**

Rue Falguière PARIS XV (75)

Maître d'ouvrage : Paroisse St Jean Baptiste de la Salle

Surface 1 400m<sup>2</sup> shon. Montant de travaux 2,35 M€ ht

Architecte mandataire **Thomas Veyron**. Architecte associé **Liryx architecture**

Mission APS - 2010



**NOTRE DAME DE GRÂCE DE PASSY. Rénovation intérieure de l'église XXe s de 1 100 places.**

10, rue de l'Annonciation PARIS XVI (75)

Maître d'ouvrage : Paroisse Notre Dame de Grâce de Passy

Surface 1 000m<sup>2</sup> shon. Montant de travaux 278 000€ ht

Architecte mandataire et pilote **Thomas Veyron**. Architecte associé et pilote **Liryx architecture**

Eclairagiste SEE2

Mission Complète + OPC - Livré 2010



**CHANTECLERC. Création de trois maisons de ville.**

7-9, rue Chanteclerc NANTES (44)

Maître d'ouvrage : Particulier

Surface 646 m<sup>2</sup> shon. Montant de travaux 800 000€ ht

Architecte mandataire **Thomas Veyron**. Architecte associé **Liryx architecture**

Mission APS - 2010



**PORT DE TOLBIAC. Rénovation d'un pavillon de vestiaires et bureaux.**

72, quai Panhard et Levassor PARIS XIII (75)

Maître d'ouvrage : Port Autonome de Paris

Surface 160 m<sup>2</sup> shon. Montant de travaux 230 000€ ht

Architecte mandataire et pilote **Thomas Veyron**.

Mission Complète + OPC - Livré 2009



**NOTRE DAME DES OTAGES. Rénovation intérieure de l'église style Art déco.**

Rue Haxo PARIS XX (75)

Maître d'ouvrage : Association Diocésaine de Paris

Surface 480 m<sup>2</sup> shon. Montant de travaux 260 000€ ht

Architecte mandataire et pilote **Thomas Veyron**.

Mission Complète + OPC - Livré 2009



**L'OREE DU BOIS. Construction de 185 logements.**

Rue Descartes LIMEIL BREVANNES (94)

Maître d'ouvrage : Les Nouveaux Constructeurs

Surface 10 900m<sup>2</sup> shon. Montant de travaux 12,5 M€ ht

Architecte mandataire ARC AME. Chef de projet **Liryx architecture**

Mission Concours, APS, PC, DCE - 2009



**LYCEE MARCELLIN BERTHELOT. Rénovation du bloc sanitaire.**

110, avenue Jean Jaurès PANTIN (93)

Maître d'ouvrage : Région Ile de France

Surface 80 m<sup>2</sup> shon. Montant de travaux 185 000 €ht

Architecte mandataire et pilote **Thomas Veyron**.

Mission Complète + OPC - Livré 2009



**3, RUE VICTOR HUGO Construction de 9 logements sociaux et 1 commerce.**

ALFORTVILLE (94)

Maître d'ouvrage : OFFICE D'HABITAT SOCIAL D'ALFORTVILLE

Surface 672 m<sup>2</sup> shon. Montant de travaux 750 000€ ht

Architecte mandataire **Liryx architecture**. Architecte associé **Thomas Veyron**, Bet Betior

Mission ESQ - 2008

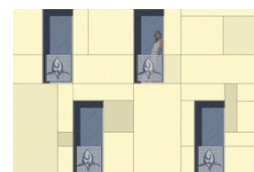

**HÔTEL RESTAURANT 3\*. Création d'un hôtel restaurant 3\* de 102 chambres.**

ZAC des Portes de Chambord MER (41)  
Maître d'ouvrage : APRIGIUS - Maître d'ouvrage délégué INDEX.  
Surface 5 000 m<sup>2</sup> shon. Montant de travaux 5 M€ ht hors lots architecture intérieure  
Architecte mandataire **Thomas Veyron**. Architecte associé **Liryc architecture**  
Mission ESQ - 2008



**ECOLE NATIONALE SUPERIEURE D'ARCHITECTURE DE CLERMONT FERRAND.**

Sanatorium Sabourin CLERMONT FERRAND (63)  
Maître d'ouvrage : Ministère de la culture et de la communication  
Surface 11 500 m<sup>2</sup> shon. Montant de travaux 16,4 M€ ht  
Architecte mandataire Antoine Stinco. Chef de Projet **Liryc architecture**  
Mission Concours - 2008



**RUE DES CAMELIAS. Construction d'un immeuble de 4 logements en accession.**

6, rue des Camélias ALFORTVILLE (94)  
Maître d'ouvrage : Particulier  
Surface 500 m<sup>2</sup> shon. Montant de travaux 800 000€ ht  
Architecte mandataire et pilote **Thomas Veyron**. Economie MP&C Réalisations  
Mission Complète + OPC - Livré 2008



**AV DES 2 CLOCHERS. Construction de 68 logements sociaux.**

Avenue des Deux Clochers LIMEIL BREVANNES (94)  
Maître d'ouvrage : Office d'Habitat Social d'Alfortville  
Surface 6 800m<sup>2</sup> shon. Montant de travaux 6,5 M€ ht  
Architecte mandataire ARC AME. Chef de projet **Liryc architecture**  
Mission DCE, DET, AOR - Livré 2008



**GAGNY. Création d'une maison individuelle.**

GAGNY (93)  
Maître d'Ouvrage : Particulier  
Surface 195 m<sup>2</sup> shon. Montant de travaux NC  
**Thomas Veyron** architecte  
Mission PC - 2008



**SLA 16. Création de vestiaires provisoires.**

Avenue de Versailles PARIS XVI (75)  
Maître d'ouvrage : Ville de Paris  
Surface 80 m<sup>2</sup> shon. Montant de travaux 250 000 €ht  
Architecte mandataire et pilote **Thomas Veyron**.  
Mission Complète + OPC - Livré 2007



**GYMNASE DU LEVANT. Création d'un gymnase.**

FONTENAY LE FLEURY (78)  
Maître d'ouvrage : Ville de Fontenay-le-Fleury  
Surface 3 210 m<sup>2</sup> shon. Montant de travaux 3,57M€ ht  
Architecte mandataire **Liryc architecture**  
Mission Concours - 2007



**PALMIYE. Rénovation d'un village vacances du Club Med.**

Kemer TURQUIE  
Maître d'ouvrage : Palmiye  
Architecte mandataire TMD,  
Architecture d'intérieur, décoration : Christine Tacer, **Thomas Veyron**.  
Mission Architecture d'intérieur - Livré 2007



**LE ROHELLO. Création de pièces d'eau d'agrément.**

SULNIAC (56)  
Maître d'ouvrage : Particulier  
Surface 8 700 m<sup>2</sup> shon. Montant de travaux 25 000€ ht  
Architecte mandataire **Thomas Veyron**.  
Mission Complète - Livré 1995/2007



**THEATRE NATIONAL DE BRETAGNE. Réhabilitation et extension.**

RENNES (35)

Maître d'ouvrage : Ville de Rennes

Surface 16 400m<sup>2</sup> shon. Montant de travaux 8 M€ ht

Architecte mandataire A. Stinco. Chef de Projet en charge des salles de spectacle [Liryc architecture](#)

Mission Complète - Livré 2007



**CHAMARANDE. Création d'ateliers municipaux.**

CHAMARANDE (91)

Maître d'ouvrage : Ville de Chamarande

Surface 390m<sup>2</sup> shon. Montant de travaux 420 000€ ht

Architecte mandataire et pilote [Thomas Veyron](#). Economie Becod.

Mission Complète + OPC - Livré 2006



**BIBLIOTHEQUE SAINTE BARBE. Réhabilitation d'une bibliothèque universitaire.**

4, rue Valette PARIS V (75)

Maître d'ouvrage : Ministère de l'enseignement supérieur et de la recherche

Surface 13 000m<sup>2</sup> shon. Montant de travaux 18 M€ ht

Architecte mandataire Antoine Stinco. Chef de Projet [Liryc architecture](#)

Mission VISA - 2006



**PORT MANECH'. Extension d'une maison de vacances.**

PORT MANECH' (29)

Maître d'Ouvrage : Particulier

Surface 150+42= 192m<sup>2</sup> shon. Montant de travaux NC

[Thomas Veyron](#) architecte

Mission Conception - 2006



**SCENE DE MUSIQUES ACTUELLES. Création d'une salle de concert.**

VILLEFRANCHE SUR SAONE (69)

Maître d'ouvrage : Communauté d'agglo de Villefranche sur Saône

Surface 2 600m<sup>2</sup> shon. Montant de travaux 4,5M€ ht

Architecte mandataire [Liryc architecture](#)

Mission Concours - 2006



**ECOLE DE VOILE. Création d'un centre nautique.**

Ile aux Cygnes ENGHIEEN (95)

Maître d'ouvrage : Ville d'Enghien

Surface 1 600m<sup>2</sup> shon. Montant de travaux 1,8 M€ ht

Architecte mandataire Alain Derbesse. Chef de Projet [Liryc architecture](#)

Mission ESQ, APS, APD, DCE - 2006



**RUE POUCHET. Création d'un immeuble de 6 logements.**

Rue Pouchet PARIS XVII (75)

Maître d'ouvrage : OPAC de PARIS

Surface 500 m<sup>2</sup> shon. Montant de travaux 900 000€ ht

Architecte mandataire [Liryc architecture](#)

Mission Concours - 2006



**ABOLUTE LES DANSEUSES. Création d'une tour de 480 logements en accession.**

Mississauga CANADA

Maître d'ouvrage : Office for urbanism

Surface 50 000 m<sup>2</sup> shon. Montant de travaux NC

Architecte mandataire [Liryc architecture](#)

Mission Concours - 2006

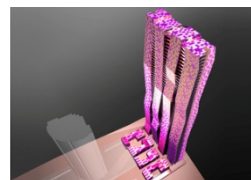

**CENTRE JEUNESSE HQE. Création d'une école primaire et salle de sport.**

Châtel St Denis SUISSE

Maître d'ouvrage : CO de la Veyveyse et Châtel Saint Denis

Surface 4 500 m<sup>2</sup> shon. Montant de travaux 10 M€ ht

Architecte mandataire [Liryc architecture](#)

Mission Concours - 2006



**Agence**

113, rue Lamarck 75018 PARIS

Tel+(33) 9 51 22 87 11

**Contact [Thomas Veyron](#)**

Tel: +(33) 6 82 68 80 91

veyronthomas.architecte@gmail.com

**Contact [Liryc Architecture](#)**

Tel: +(33) 6 86 32 89 95

liryc.architecture@gmail.com



**LA MACERIENNE. Revalorisation d'une friche industrielle.**

CHARLEVILLE-MEZIERES (08)

Maître d'ouvrage : Ville de Charleville-Mézières

Surface 17 000 m<sup>2</sup> shon. Montant de travaux NC

Architecte mandataire [Liryc architecture](#)

Mission Concours - 2006



**CHAMANT. Création d'une maison individuelle semi enterrée.**

CHAMANT (60)

Maître d'Ouvrage : Particulier

Surface 300m<sup>2</sup> shon. Montant de travaux NC

**Thomas Veyron** architecte

Mission Conception - 2006



**COLLEGE 600HQE. Création d'un collège 600.**

BOUSSY SAINT ANTOINE (91)

Maître d'ouvrage : Ministère de l'équipement

Surface 6 700m<sup>2</sup> shon. Montant de travaux 9,6 M€ ht

Architecte mandataire Badia-Berger. Chef de Projet [Liryc architecture](#)

Mission DCE - 2006



**PALAIS DE JUSTICE DE THONON LES BAINS. Réhabilitation.**

THONON LES BAINS (74)

Maître d'ouvrage : Ministère de la Justice

Surface 7 900m<sup>2</sup> shon. Montant de travaux 11 M€ ht

Architecte mandataire Antoine Stinco. Chef de Projet extension [Liryc architecture](#)

Mission DCE - 2006



**LE MERIDIEN BEACH PLAZA. Rénovation d'un hôtel \*\*\*\*.**

MONACO

Maître d'Ouvrage : Bâtiments domaniaux de Monaco

Surface 4 440m<sup>2</sup> SU. Montant de travaux agencement 3 M€ ht

Michel Chiappori architecte. Christine Tacer et **Thomas Veyron** architectes d'intérieur

Mission Architecture Intérieure et Décoration - Livré 2005



**EUROPAN 8.**

LILLE (59)

Maître d'Ouvrage : Ministère de l'Equipement

Surface 24 ha Montant de travaux NC

Architecte mandataire [Liryc architecture](#)

Mission Concours - 2005



**ECHOPPE CARAVANE. Sur élévation d'une maison individuelle.**

BORDEAUX (33)

Maître d'Ouvrage : Ville de Bordeaux

Surface 130m<sup>2</sup> shon Montant de travaux 150 000€ ht

Architecte mandataire [Liryc architecture](#)

Mission Concours - 2005. Projet exposé à l'Agora de Bordeaux



**ESPERANZA. Tribunaux de Justice HQE.**

Madrid ESPAGNE

Maître d'Ouvrage Ministère de la Justice Espagnole

300 000 m<sup>2</sup> shon. Montant de travaux NC

Architecte mandataire [Liryc architecture](#)

Mission Concours - 2005. Projet publié.

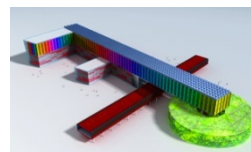

**KEOPSE. Transformation d'une maison bourgeoise en foyer d'accueil de jour.**

ETRECHY (91)

Maître d'ouvrage : Etablissement Public National Antoine Koenigswarter

600m<sup>2</sup> shon. Montant de travaux 730 000€ ht

Becod mandataire commun. Architecte et pilote **Thomas Veyron**

Mission Complète + OPC - Livré 2004



**Agence**

113, rue Lamarck 75018 PARIS

Tel+(33) 9 51 22 87 11

**Contact Thomas Veyron**

Tel: +(33) 6 82 68 80 91

veyronthomas.architecte@gmail.com

**Contact Liryc Architecture**

Tel: +(33) 6 86 32 89 95

liryc.architecture@gmail.com

**BECK'S CLUB. Création d'un bar club.**

Milan ITALIE  
Maître d'Ouvrage : Beck's  
Surface 200m<sup>2</sup> shon. Montant de travaux NC  
Architecte mandataire Liryc architecture  
Mission Concours - 2004.

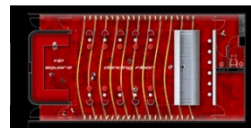

**LE CARGO. Rénovation de la maison de la culture de Grenoble.**

GRENOBLE (38)  
Maître d'Ouvrage : Ville de Grenoble  
22 000 m<sup>2</sup> shon. Montant de travaux 29 M€ ht  
Antoine Stinco architecte. Liryc architecture assistant chef de projet VISA et DET  
Mission Complète - Livré 2004



**ASSINIE. Rénovation d'un village vacances.**

COTE D'IVOIRE  
Maître d'ouvrage : Club Med  
Capacité 250 chambres. Montant de travaux 7,6 M€ ht  
Becod mandataire commun. Architecte Thomas Veyron. Décoration Wonder Project Inc  
Mission Complète - Livré 2002



**CAP SKIRRING. Rénovation d'un village vacances.**

SENEGAL  
Maître d'ouvrage : Club Med  
Capacité 208 chambres. Montant de travaux 3,8 M€ ht  
Becod mandataire commun. Architecte Thomas Veyron. Décoration Ilae Créations  
Mission Complète - Livré 2002



**LES ALMADIES. Rénovation d'un village vacances.**

SENEGAL  
Maître d'ouvrage : Club Med  
Capacité 260 chambres. Montant de travaux 7,6 M€ ht  
Becod mandataire commun. Architecte Thomas Veyron. Décoration JP Heim  
Mission Complète - Livré 2002



**DOMAINE DE SARLIEVES Création d'un hôtel 3\* 49 chambres.**

COURNON D'Auvergne (63)  
Maître d'Ouvrage : indivision de Chalendar  
Montant de travaux 3,05 M€ ht  
Architecte Thomas Veyron. MP&C économie du bâtiment  
Mission APS. 2002



**STUDIO CAFE. Création d'un bâtiment de restauration spectacle pour 182 couverts.**

COURNON D'Auvergne (63)  
Maître d'Ouvrage : Indivision de Chalendar  
Surface 960 m<sup>2</sup> shon. Montant de travaux 1,52 M€ ht  
Architecte Thomas Veyron. MP&C économie du bâtiment.  
Mission Complète - Livré 2002



**LA LONDE. Extension d'une maison de vacances.**

LA LONDE LES MAURES (83)  
Maître d'Ouvrage : Particulier  
Surface 150+50= 200m<sup>2</sup> shon. Montant de travaux NC  
Thomas Veyron architecte et pilote  
Mission Complète + OPC - Livré 2001.



**VANIMMO. Construction d'un immeuble de 25 logements et 1 commerce.**

27-29, route de Vannes NANTES (44)  
Maître d'ouvrage : Vanimmo.  
2163 m<sup>2</sup> shon. Montant de travaux 1,98 M€ ht.  
Architecte mandataire et pilote Thomas Veyron. MP&C réalisations économie.  
Mission Complète + OPC - Livré 2000

