



CLAUDE BOUTIN

architecte d. p. l. g.

34 rue Honoré Euzet
06 03 96 07 64

34200 Sète
clboutin@free.fr

www.architectes-pour-tous.fr / claude-boutin
ARCHITECTE LIBÉRAL DEPUIS 2013

Expérience confirmée en tant que chef de projet dans des agences d'architecture renommées
Conception et gestion de projets - toutes phases:
logements, bureaux, ERP notamment lieux d'enseignement, domaine hôtelier
Interior design
Créativité, autonomie, rigueur, sens du relationnel
Maîtrise des outils informatiques

ARCHITECTURE ET URBANISME

collaboration

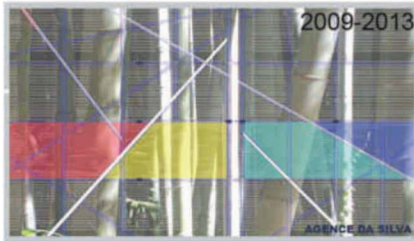

2008

DA SILVA Architecture Aix en Provence

- PAMINA 30 logements collectifs sociaux **projet lauréat** 2340m² SHON M.O. 13 habitat
- Parking Mignet - ouvrages émergents (800 places souterraines) à Aix en provence M.O. Semepa
ESQUISSE - PC - DCE
- Sautecoeur 45 logements collectifs sociaux à Arles 3780m² SHON M.O. Bouygues Immobilier
ETUDE - PC - DCE

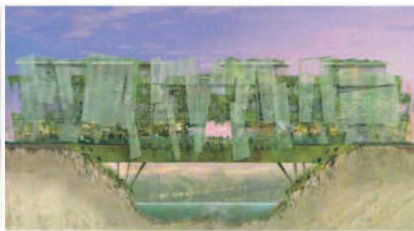

E.U.R.L. Fontès Architecture Montpellier.

chef de projet

- Un immeuble-pont sur le Lez, (commerces et logements), 4 000m² SHON - ETUDE
- Concours pour un hôtel design 4* 8 400m² SHON Montpellier **Projet lauréat.**
- Résidence "le Petit Parc" - 48 logements collectifs, 42 maisons de ville à ossature bois, une crèche à Baillargues, 7 700 m² SHON, M.O.: Amétis. - ESQUISSE - PC
- Concours pour le futur lycée polyvalent Marc Bloch à Béziers, en **démarche HQE** 18 800m² SHON, M.O. : la Région Languedoc Roussillon.



2005-06

Jean-Paul Viguière et associés Paris.

ETUDE - PC

- Concours pour le Centre Hospitalier Sud Francilien en association avec l'agence Brunet Saunier, 110 000m² SHON.
 - Etude urbaine « le Cœur Université » : une tour de bureaux, des logements, un hôtel, des cinémas, et un centre commercial à Nanterre, 130 000m² SHON, M.O.: Altarea, Eiffage.
- chef de projet*
- Un ensemble immobilier de bureaux « le Carnot » à Massy 8 500 m² SHON, M.O.: Lazard Groupe



2004-05

Castro Denissof Associés Paris

- Un ensemble immobilier : médiathèque, salle de quartier, résidence de tourisme et 80 logements, rue de Bagnolet à Paris M.O.: Apollonia - PC - APD
- Lyon 9 « La Duchère » : construction de 57 logements et remodelage de l'immeuble Balmont Nord APD
- Remodelage de 200 logements à Montereau - ETUDE

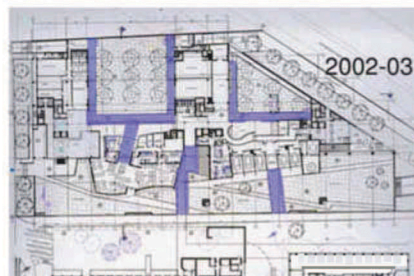

2002-03

Ceria Coupel Paris.

chef de projet

- Extension d'un immeuble de bureaux Vinci à Nanterre 13 000m² SHON, M.O.: Elige Société APS - APD - DCE



1999 - 2001

Arte Charpentier Architectes Paris

- Un immeuble d'activités et bureaux à Issy les Moulineaux - M.O. Télédiffusion de France - PC - DCE
- chef de projet*
- Concours pour des hôtels à Roissy et Guyancourt **Projet lauréat**
 - Millipore un immeuble de bureaux à St Quentin en Yvelines 6000m² SHON - PC

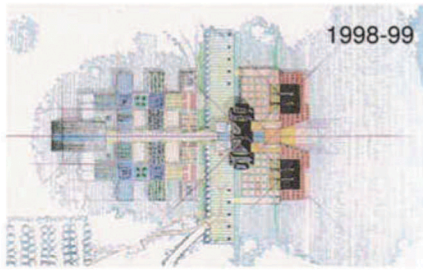

1998-99

Reichen et Robert Paris.

chef de projet

- Centre "Marine" : centre commercial, restaurants et Multiplex de 20 salles, à Dunkerque, 28 000 m² S.H.O.N. - DCE
- Concours pour la construction de la Nouvelle Université: Cap Gémini.
- Proposition urbaine et architecturale pour la création d'un ensemble commercial sur les terrains Renault du Bas Meudon.

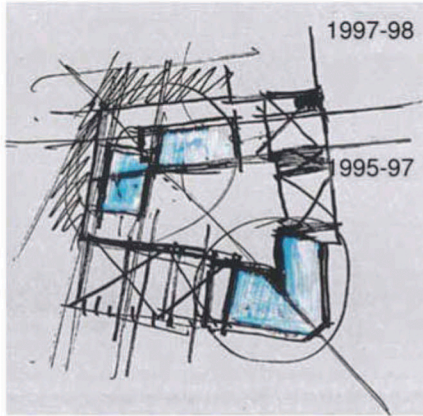

1997-98

Studio Architecture Auckland, Nouvelle-Zélande.

- Aménagement d'un salon de coiffure
- Projets de résidences pour étudiants - DCE

1995-97

Wilmotte et Associés S.A. Paris

chef de projet

- Deux hôtels, des commerces, un musée et 40 logements à Bruxelles - CONCEPTION - PC (opération mixte de construction et réhabilitation)
- Concours pour l'immeuble de bureaux "la Coupole", la Défense, Paris 50 000 m² SHON

1987-1994 Réside en Italie et collabore avec les architectes : **Paolo Portoghesi, Massimiliano Fuksas et Alessandro Anselmi.** (cf book)
aménagement boutiques, rénovation d'un palais, concours, un hôtel industriel

PROJETS PERSONNELS

architecte libéral

INTERIOR DESIGN	1985	aménagement d'un stand d'exposition	poitiers
	2010	réaménagement appartement 50 m ²	sète 34200
	2011	rénovation studio	paris XII
	2014	restructuration appartement - duplex 130 m ²	sète
	2016-17	aménagement intérieur d'une boutique - mission complète - MO particulier	
ARCHITECTURE	2015-17	architecte mandataire - mission complète - ravalement des façades & réfection des ombrières métalliques - Résidence le Globe - Ile de Thau - Sète - MO: OPH de Sète	

SCENOGRAPHIE - THEATRE CINEMA

assistante scénographe

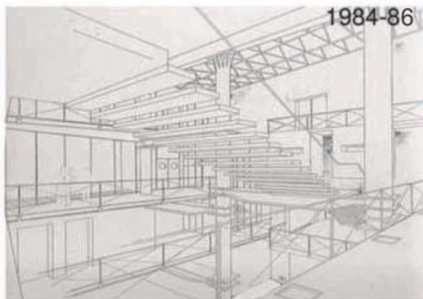

1984-86

Assistante scénographe dans les théâtres:
Mogador, l'Athénée, Comédie Française, Théâtre National de Chaillot. Paris.

Avec Jean Bauer:
Décor du spectacle pour le Bicentenaire de la Révolution Française, Grenoble.

"Manu Décors"
Décors de deux longs métrages "La Valse aux Adieux" et "Le Passage" et de deux films publicitaires. Paris.

FORMATION

	Etudes d'Architecture à UP7 Tolbiac et UP6 la Villette - Paris
1986	Obtention du diplôme d'architecte dplg avec les félicitations du jury Ecole Nationale Supérieure des Beaux - Arts la Villette - paris XIX Projet de réhabilitation du théâtre du Vieux - Colombier - Paris VI
	Lauréate d'une bourse de spécialisation en scénographie attribuée par le Ministère des Relations Extérieures.
1989	<i>Primo Certificato</i> à l' <i>Accademia delle belle Arti di Brera</i> , Milan, Italie
2009	Formation développement durable à la Cité de l'Architecture et du Patrimoine à Paris
2012	Réglementations thermiques RT2012 et RTE - bâtiments neufs et existants
2014	Gestion et conduite de chantier
	INFOGRAPHIE : Autocad / Revit (notions) / Vector Works / Photoshop / Sketchup / Powerpoint Bureautique: Microsoft Office
	Anglais bon niveau Italien courant Espagnol notions
	N° Ordre des Architectes : Nat. 38903 et Rég. 18302 (Ile de France)

EVASION

PEINTURE

CINEMA

PHOTOGRAPHIE

VOYAGES