

NOURY & ASSOCIES

WWW.NOURY-ASSOCIES.FR

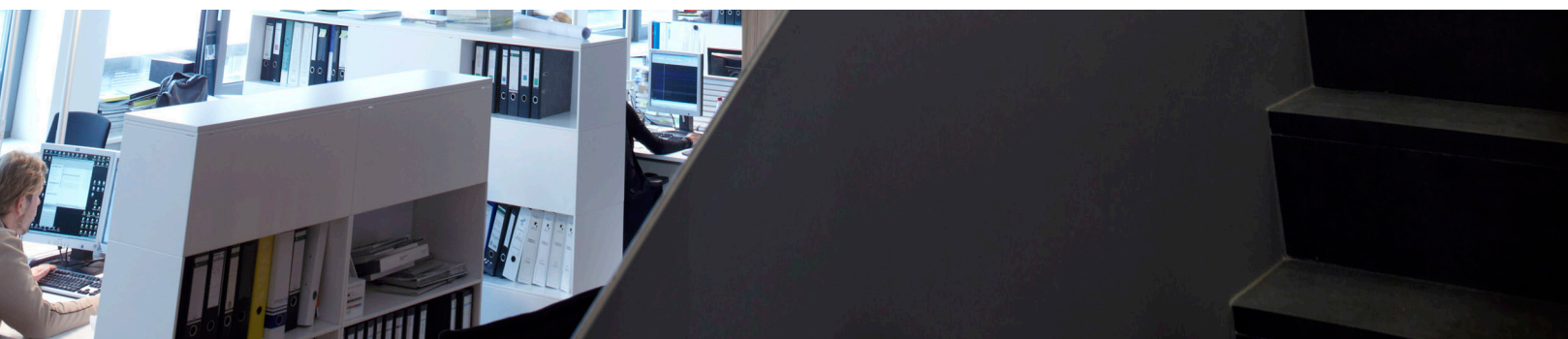



LE BUREAU

Les associés fondateurs ont constitué un réseau de 4 agences réparties sur la Grande Région : **Noury & Associés** à Thionville, **BENG Architectes Associés** et **Espace ET Paysages** au Luxembourg, **R²D² Architecture** à Bruxelles. C'est donc un réseau de compétences complémentaires, constitué d'environ 70 personnes et de moyens matériels continuellement réactualisés, qui permettent de mener à bien l'ensemble des missions.

CONTACT

Nom : **NOURY & Associés**
Siège social : 43, rue Guérin de Waldersbach
F-57100 Thionville
Téléphone : +33.3.82.88.24.15
Fax : +33.3.82.88.24.16
E-mail : info@noury-associes.fr
Site internet : www.noury-associes.fr

IDENTITE JURIDIQUE ET COMMERCIALE

Société	: NOURY & Associés	BENG Architectes Associés
Forme juridique	: Société à Responsabilité Limitée	Société Anonyme
Capital	: 8.000 €	500.000 €
Date de création	: Mars 2000	Mars 1995
Registre de commerce	: R.C.S. De Thionville 429404726	R.C. Luxembourg B93259
Associés fondateurs	: BIDAINE Marco ENGEL Nico NOURY Yves GOEDERT Albert	BIDAINE Marco ENGEL Nico NOURY Yves GOEDERT Albert

EQUIPE PLURIDISCIPLINAIRE

70 personnes: architectes, urbanistes, paysagistes, techniciens, conseillers en énergie, économistes de la construction, architectes d'intérieurs, dessinateurs. Cette équipe peut répondre à tous les problèmes liés au développement de projets architecturaux, paysagers et environnementaux.

LANGUES DE TRAVAIL

Français | Allemand | Luxembourgeois | Anglais

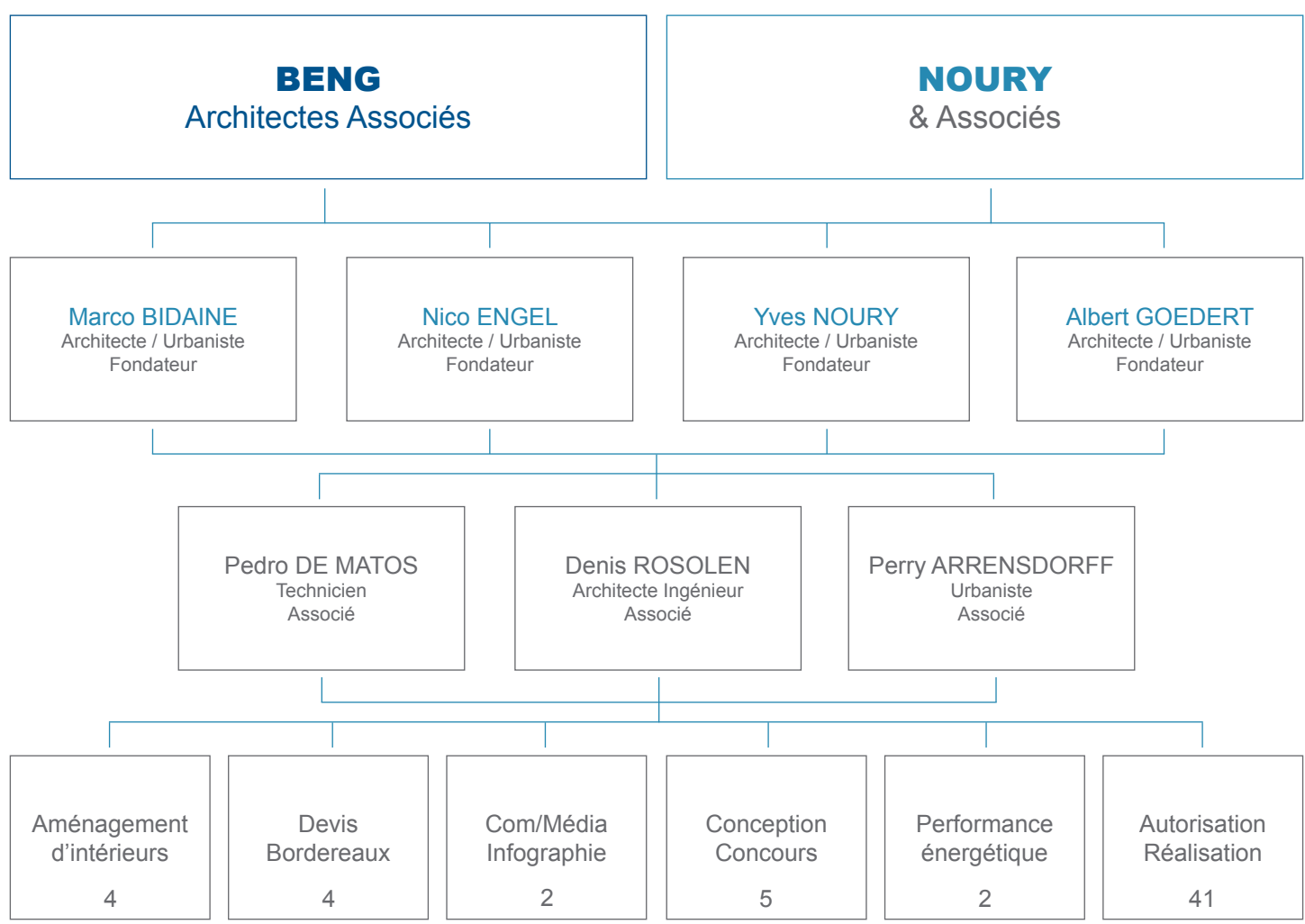

AUTRES BUREAUX DU GROUPE

BENG Architectes Associés
 12, av. du Rock'n'Roll
 L-4361 Esch-sur-Alzette
 T : +352.54.94.30
 info@beng.lu
 www.beng.lu

Espace^{ET} Paysages
 12, av. du Rock'n'Roll
 L-4361 Esch-sur-Alzette
 T : +352.54.94.30
 info@espacepaysages.lu
 www.espacepaysages.lu

R2D2 Architecture
 130, rue Berthelot
 B-1190 Bruxelles
 T : +32.2.502.06.56
 info@r2d2architecture.be
 www.r2d2architecture.be

Studio E
 6, Jos Seyler Strooss
 L-8522 Beckerich
 T : +352.26.62.46.82
 info@studioe.lu

REFERENCES URBANISTIQUES

PRINCIPAUX PROJETS D'URBANISME REGLEMENTAIRE

Révision du PAG à Differdange (L)

Maître de l'ouvrage : Commune de Differdange
En cours - 2.218 ha - 23.571 habitants

Révision du PAG à Schieren (L)

Maître de l'ouvrage : Commune de Schieren
En cours - 1.041 ha - 1.769 habitants

Modification du POS à Entringe

Maître de l'ouvrage : Commune d'Entringe
Année 2014 - 399 ha - 1.317 habitants

Planification du lotissement 'Hoenerbesch Gewannchen' à Capellen (L)

Maître de l'ouvrage : Privé
Année 2013 - 3,8 ha - 52 parcelles

Modification du POS à Buding

Maître de l'ouvrage : Commune de Buding
Année 2010 - 620 ha - 596 habitants

Révision simplifiée du POS à Russange

Maître de l'ouvrage : Commune de Russange
Année 2008 - 350 ha - 1.099 habitants

Révision du POS en PLU à Rettel

Maître de l'ouvrage : Commune de Rettel
Année 2007 - 609 ha - 700 habitants

Révision du POS en PLU à Hagondange

Maître de l'ouvrage : Commune d'Hagondange
Année 2007 - 550 ha - 9.000 habitants

Planification du lotissement 'In der Wieschen' à Schieren (L)

Maître de l'ouvrage : Privé
Année 2006 - 6,92 ha - 97 parcelles

Planification d'un quartier écologique 'Neit Wunnen' à Putscheid (L)

Maître de l'ouvrage : Commune de Putscheid
Année 2002 - 2,2 ha - 24 parcelles

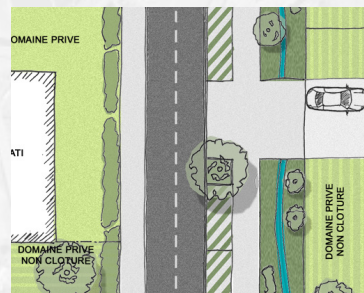

REFERENCES URBANISTIQUES

PRINCIPAUX PROJETS D'URBANISME OPERATIONNEL

Quartier Seniors à Richemont

Maître de l'ouvrage : Commune de Richemont / SODEVAM

En cours - 8.400 m² - 28 parcelles

Budget : n/c

ZAC multi-sites des Oiseaux à Entringe

Maître de l'ouvrage : Commune d'Entringe / SODEVAM

En cours - 12,5 ha - 104 parcelles sur 3 sites

Budget : n/c

ZAC des Pommiers à Basse-Ham

Maître de l'ouvrage : Commune de Basse-Ham

En cours - 17,3 ha - 158 parcelles

Budget : n/c

Lotissement Berg VI à Richemont

Maître de l'ouvrage : Commune de Richemont

En cours - 3,37 ha - 39 parcelles

Budget : n/c

Etude de faisabilité du Projet 'Côte des Moutons' à Preisch

Maître de l'ouvrage : Privé

Année 2011 - 9,73 ha - 117 parcelles

Budget : n/c

Aménagement de la Jos Seyler Strooss à Beckerich (L)

Maître de l'ouvrage : Commune de Beckerich

Année 2010 - 0,5 ha

Budget : n/c

Aire des gens du voyage à Mondelange

Maître de l'ouvrage : Commune de Mondelange

Année 2009 - 1 ha - 15 emplacements

Budget : 350.000 € HT

Lotissement Val Madera à Maizières-lès-Metz

Maître de l'ouvrage : Foncier Conseil

Année 2007 - 56 parcelles

Budget : 77.879 € HT

Étude de faisabilité du Projet 'Ecopolis' à Micheville Alzette

Maître de l'ouvrage : EPF Lorraine

Année 2007 - 100 ha - 1.710 parcelles

Budget : n/c

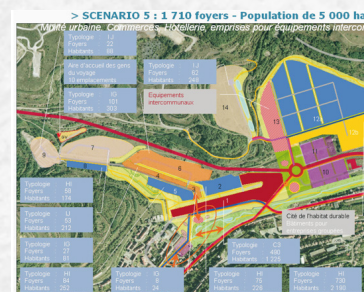
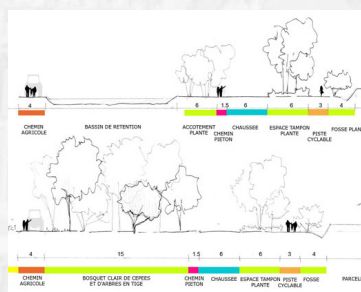

REFERENCES ARCHITECTURALES

PRINCIPAUX PROJETS D'ARCHITECTURE - FRANCE



Logements 'Senelle', Longwy

Maître de l'ouvrage : Project Investment

Budget : 5.172.200 € HT



Théâtre Municipal, Thionville

Maître de l'ouvrage : Commune de Thionville

Budget : 4.100.000 € HT



Maison du Département, Thionville

Maître de l'ouvrage : Conseil Général de Moselle

Budget : 3.400.000 € HT



Bureau 'Santé au travail', Vannes

Maître de l'ouvrage : ANIEM

Budget : 2.950.000 € HT



Salle polyvalente 'LE112', Terville

Maître de l'ouvrage : Commune de Terville

Budget : 1.185.824 € HT



Base Nautique, Basse-Ham

Maître de l'ouvrage : Commune de Basse-Ham

Budget : 1.530.000 € HT



Maison de quartier, Thionville

Maître de l'ouvrage : Commune de Thionville

Budget : 762.380 € HT



Centre Périscolaire, Buding

Maître de l'ouvrage : Commune de Buding

Budget : 700.000 € HT

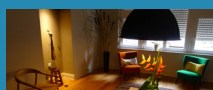

Cabinet Dentaire, Thionville

Maître de l'ouvrage : Privé

Budget : 245.112 € HT



Maison Privée, Thionville/Guentrange

Maître de l'ouvrage : Privé

Budget : 230.000 € HT



Restaurant, Thionville

Maître de l'ouvrage : Privé

Budget : 173.510 € HT



Mairie, Kemplich

Maître de l'ouvrage : Commune de Kemplich

Budget : 112.832 € HT

REFERENCES ARCHITECTURALES

PRINCIPAUX PROJETS D'ARCHITECTURE - LUXEMBOURG



Cour des Comptes Européenne (*BREEM*), Luxembourg

Maître de l'ouvrage : Cour des Comptes Européenne

Budget : 51.500.000 € HT



Campus Scolaire (*classe B*), Fousbann

Maître de l'ouvrage : Commune de Differdange

Budget : 28.000.000 € HT



Centre Sportif 'Hartmann' (*classe B*), Dudelange

Maître de l'ouvrage : Commune de Dudelange

Budget : 21.937.400 € HT



Gare CFL (*classe B*), Esch-sur-Alzette

Maître de l'ouvrage : Chemin de Fer Luxembourgeois (CFL)

Budget : 9.403.617 € HT



Auberge de Jeunesse (*classe B*), Esch-sur-Alzette

Maître de l'ouvrage : Commune d'Esch-sur-Alzette

Budget : 8.147.304 € HT



Centre Hospitalier Emile Mayrisch, Nieder Korn

Maître de l'ouvrage : Centre Hospitalier Emile Mayrisch

Budget : 7.500.000 € HT



Centrale Énergétique 'E.C.C.O.', Gasperich

Maître de l'ouvrage : Commune de Luxembourg & Creos Luxembourg s.a.

Budget : 7.306.825 € HT



Maison Relais (*classe A*), Tuntange

Maître de l'ouvrage : Fonds du Logement et Commune de Tuntange

Budget : 3.717.000 € HT



Huit Maisons Passives (*classe A*), Tuntange

Maître de l'ouvrage : Fonds du Logement

Budget : 3.050.000 € HT



Cour d'École, Mondorf-les-Bains

Maître de l'ouvrage : Commune de Mondorf-les-Bains

Budget : 1.331.965 € HT



Extension de l'École 'Sauerwisen' (*classe B*), Rumelange

Maître de l'ouvrage : Commune de Rumelange

Budget : 900.000 € HT

NOURY & ASSOCIES

43, RUE GUERIN DE WALDESBACH | F-57100 THIONVILLE | T: +33.3.82.88.24.15 | WWW.NOURY-ASSOCIES.FR