

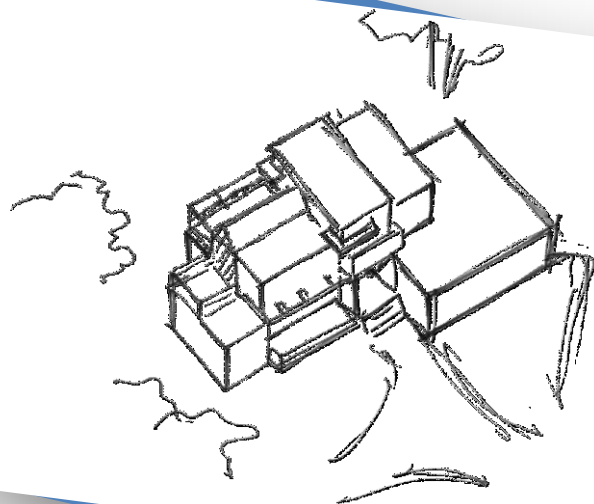

SARL D'ARCHITECTURE L'ATELIER BLEU



PRÉSENTATION
PARCOURS PROFESSIONNEL
ENGAGEMENT ARCHITECTURAL
ARCHITECTES
SOCIÉTÉ
EXEMPLES DE RÉALISATIONS RÉCENTES

Guy FERRANDEZ-Architecte DPLG
Véronique NOUAILLE DEGORCE-Architecte DPLG
Gérants



SARL D'ARCHITECTURE L'ATELIER BLEU

PRÉSENTATION

« L'ATELIER BLEU » est une SARL d'Architecture créée en 2016 à l'initiative de deux Architectes souhaitant regrouper leurs expériences après avoir passé leur diplôme d'Architecte ensemble en 1989 et accumulé chacun des compétences complémentaires durant leurs parcours professionnels respectifs.

PARCOURS PROFESSIONNEL

- 1988 Diplômés de l'Ecole d'Architecture de Bordeaux (D.P.L.G.)
- 1989 Agence d'Architecture LAMIRI ALAOUI à Rabat (Maroc)
- 1990 Saliariat en Bureau d'Architecture, enseignement, activité libérale
- 1996 Création de GVA Perspectives, bureau d'Architecte à Morancé
- 2012 Création de L'ATELIER BLEU Bureau d'Architecte à Lancié
- 2016 Création de la SARL D'Architecture "L'ATELIER BLEU" à Mâcon

ENGAGEMENT ARCHITECTURAL

Dès notre diplôme en architecture (un port de plaisance sur le bassin d'Arcachon et ses équipements), nous avons choisi de mettre en avant l'intégration architecturale douce au site et à l'environnement. Nous avons décliné cette démarche depuis l'urbanisme jusqu'au plus petit détail architectural. Cette relation entre l'acte de construire et les éléments naturels nous a toujours passionné. C'est donc tout naturellement que nous avons intégré dans notre démarche les éléments bio-climatiques comme une étape siné qua non vers une conception architecturale réussie. L'avenir nous a conforté dans nos choix.

Aujourd'hui, notre métier nous impose aussi une prise en compte globale des ressources environnementales. C'est pourquoi nous voulons une architecture qui utilise des matériaux plus propres, qui se bâtit avec des professionnels implantés localement et qui permette à nos clients de vivre en harmonie avec leur environnement.

La construction en bois ou en bottes de paille sont des alternatives au béton et à la maçonnerie en parpaings. L'isolation en ouate de cellulose, en chanvre, en laine de mouton, en liège ou en fibre de bois, sont autant de solutions plus naturelles et plus saines que bien de matériaux utilisés communément. Certains

fabricants et certains artisans ont clairement choisi de donner une chance à ces nouveaux produits. Nous souhaitons les accompagner dans cette démarche. Les règlements d'urbanisme, les réglementations thermiques, les normes acoustiques, en structure, en parasismique ou accessibilité, rendent l'Architecture plus performante, plus responsable, plus ergonomique, plus sûre.

Les Architectes sont là aussi pour essayer de la rendre plus belle et transformer la simple "construction" en véritable "Architecture".

ARCHITECTES

Guy FERRANDEZ-Cogérant

Architecte Diplômé Par Le Gouvernement (D.P.L.G.)
Diplômé de l'Ecole d'Architecture de Bordeaux 07/11/1988
Inscrit au Tableau de l'Ordre des Architectes
de la Région BOURGOGNE
sous le numéro régional : 3209
et sous le numéro national : 040912
depuis le : 29 janvier 1996
Téléphone : 06 30 92 82 52
E-mail : guy.ferrandez@latelierbleu.net



Véronique NOUAILLE DEGORCE-Cogérante

Architecte Diplômée Par Le Gouvernement (D.P.L.G.)
Diplômée de l'Ecole d'Architecture de Bordeaux 07/11/1988
Inscrite au Tableau de l'Ordre des Architectes RHÔNE-ALPES
sous le numéro régional : 02786
et sous le numéro national : 079749
depuis le : 11 Mars 2013
Téléphone : 06 33 37 37 32
E-mail : vndarchitecte@latelierbleu.net



SOCIÉTÉ

SARL D'ARCHITECTURE L'ATELIER BLEU

Inscrit au Tableau de l'Ordre des Architectes de la Région BOURGOGNE
sous le numéro régional : BOUSO1251
et sous le numéro national : S17975
depuis le : 02 janvier 2016
N° Immatriculation RCS : 815 243 092 R.C.C Mâcon
N° TVA Intracommunautaire : FR 00 815 243 092
Assurance : Mutuelle des Architectes Français (MAF)
N° Police d'assurance : 161408/B
Téléphone : 04 74 04 25 73
Site internet : <http://www.latelierbleu.net>
E-mail : contact@latelierbleu.net

EXEMPLES DE RÉALISATIONS RÉCENTES

TRANSFERT DE LA MAIRIE DANS LES ANCIENS LOCAUX DE LA POSTE A POULE LES ECHARMEAUX (69)

Maitre d'Ouvrage : Public (Mairie de Poule les Echarmeaux)

Montant de travaux : 165 000 € HT

Année : 2016-2017

Mission : Complète

Phase actuelle : Chantier en cours

Réception prévue en

Décembre 2017



CREATION D'UN RESTAURANT DANS UN ANCIEN CUVAGE A MARCHAMPT (69)

Maitre d'Ouvrage : Privé

Montant de travaux : 120 000 € HT

Année : 2016-2017

Mission : Complète

Phase actuelle : Livré en Mai 2017



RENOVATION DE FAÇADE SUR LA MAISON D'ALPHONSE DE LAMARTINE A MÂCON (71)

Maitre d'Ouvrage : Privé (Syndicat des Copropriétaires du 15 rue Lamartine)

Montant de travaux : 30 000 € HT

Année : 2017

Mission : Complète

Phase actuelle : DP en cours

Chantier prévue en Juillet 2017



AMÉNAGEMENT D'UNE MAISON DE MAÎTRE A LA CHAPELLE DE GUINCHAY (71)

Maitre d'Ouvrage : Privé

Montant de travaux : 80 000 € HT

Année : 2017

Mission : Complète

Phase actuelle : APS en cours

TRANSFORMATION D'UN ENTREPOT EN PIERRE DE 2400 M² EN LOGEMENTS ET COMMERCES A CRECHE SUR SAÔNE (71)

Maitre d'Ouvrage : Privé (Etablissement Jean Loron)

Montant de travaux : 4 800 000 € HT

Année : 2017

Mission : Etude de faisabilité

Phase actuelle : Etude d'esquisse en cours

CONSTRUCTION D'UNE MAISON INDIVIDUELLE A CRÊCHE SUR SAÔNE (69)

Maitre d'Ouvrage : Privé

Montant de travaux : 200 000 € HT

Année : 2017

Mission : PC

Phase actuelle : Chantier en cours



AMÉNAGEMENT D'UNE MAISON INDIVIDUELLE A BELLEVILLE SUR SAÔNE (69)

Maitre d'Ouvrage : Privé

Montant de travaux : 20 000 € HT

Année : 2017

Mission : Complète

Phase actuelle : Consultation des entreprises (DCE)

AMENAGEMENT ET MODIFICATION DE FAÇADE QUAI DE LATTRE DE TASSIGNY A MÂCON (71)

Maitre d'Ouvrage : Privé

Montant de travaux : 60 000 € HT

Année : 2017

Mission : Complète

Phase actuelle : DCE

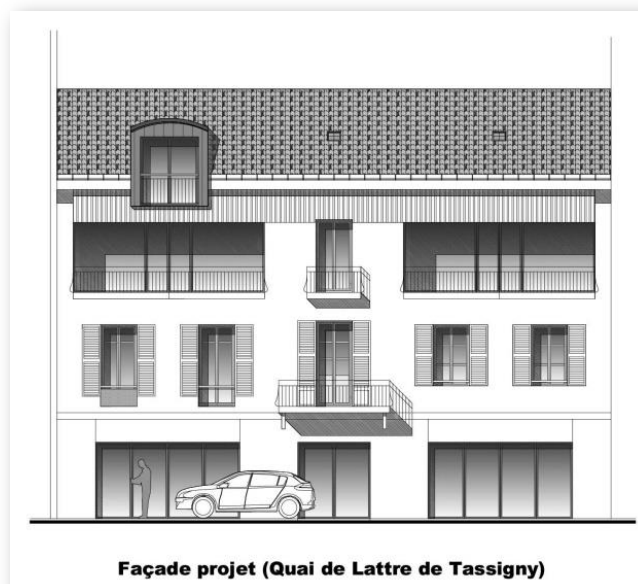

CONSTRUCTION D'UNE MAISON INDIVIDUELLE A RUMILLY (74)

Maitre d'Ouvrage : Privé
Montant de travaux : 190 000 € HT
Année : 2017
Mission : PC
Phase actuelle : PC en cours d'instruction

AMENAGEMENT DE DEUX LOGEMENT DANS UN BATIMENT DESAFFECTE A CHEVAGNY LES CHEVRIERES (71)

Maitre d'Ouvrage : Privé (SARL Immobilière AV)
Montant de travaux : 170 000 € HT
Année : 2017
Mission : DP
Phase actuelle : DP accordée (ABF)



AMENAGEMENT ET EXTENSION D'UNE MAISON INDIVIDUELLE A FLEURIE (69)

Maitre d'Ouvrage : Privé
Montant de travaux : 60 000 € HT
Année : 2017
Mission : PC
Phase actuelle : APS en cours

CONSTRUCTION D'UNE MAISON INDIVIDUELLE A ST LAURENT LA ROCHE (39)

Maitre d'Ouvrage : Privé
Montant de travaux : 130 000 € HT
Année : 2016-2017
Mission : Complète
Phase actuelle : Livré en Mars 2017



TRANSFORMATION D'UN LOCAL AGRICOLE EN LOGEMENTS A LEYNES (71)

Maitre d'Ouvrage : Privé
Montant de travaux : 210 000 € HT
Année : 2017
Mission : PC
Phase actuelle : PC en cours d'instruction



CRÉATION DE DEUX LOGEMENTS PAR L'AGRANDISSEMENT EN STRUCTURE BOIS D'UN BATIMENT EXISTANT A VILLEFRANCHE SUR SAONE (69)

Maitre d'Ouvrage : Privé

Montant de travaux : 200 000 € HT

Année : 2017

Mission : PC

Phase actuelle : PC en cours (ABF)

RÉHABILITATION DE DEUX LOGEMENTS A LA CLAYETTE (71)

Maitre d'Ouvrage : Privé

Montant de travaux : 180 000 € HT

Année : 2017

Mission : Complète

Phase actuelle : PC en cours (ABF)

CONSTRUCTION D'UNE MAISON INDIVIDUELLE A ALBY SUR CHÉРАН (74)

Maitre d'Ouvrage : Privé

Montant de travaux : 200 000 € HT

Année : 2017

Mission : PC

Phase actuelle : PC en cours d'instruction



AMENAGEMENT DE TROIS COMMERCES ET TROIS LOGEMENTS EN CENTRE VILLE A SAINT GEORGES DE RENEINS (69)

Maitre d'Ouvrage : Privé (SCI Les Blains)

Montant de travaux : 350 000 € HT

Année : 2016-2017

Mission : Esquisse

Phase actuelle : Esquisse en cours

AGRANDISSEMENT STRUCTURE BOIS D'UNE MAISON A LANCIE (69)

Maitre d'Ouvrage : Privé

Montant de travaux : 70 000 € HT

Année : 2016-2017

Mission : Complète

Phase actuelle : Livré en Mars 2017



AMÉNAGEMENT ET AGRANDISSEMENT D'UN ANCIEN BATIMENT AGRICOLE A LANCIE (69)

Maitre d'Ouvrage : Privé
Montant de travaux : 150 000 € HT
Année : 2016-2017
Mission : Complète
Phase actuelle : Livré en Janvier 2017



CONSTRUCTION D'UNE MAISON INDIVIDUELLE A QUINCIE EN BEAUJOLAIS (69)

Maitre d'Ouvrage : Privé
Montant de travaux : 160 000 € HT
Année : 2016
Mission : Complète
Phase actuelle : Livré en Septembre 2016



RESTRUCTURATION D'UNE MAISON DU 19^{ème} A LANCIE (69)

Maitre d'Ouvrage : Privé
Montant de travaux : 183 000 € HT
Année : 2015-2016
Mission : Complète
Phase actuelle : Livré en Février 2016

CONSTRUCTION D'UNE MAISON INDIVIDUELLE STRUCTURE BOIS A LA ROCHE VINEUSE (71)

Maitre d'Ouvrage : Privé
Montant de travaux : 186 800 € HT
Année : 2015-2016
Mission : Complète
Phase actuelle : Livré en Novembre 2016



AMENAGEMENT DE 2 LOGEMENTS DANS UNE MAISON EXISTANTE A SEYNOD (74)

Maitre d'Ouvrage : Privé
Montant de travaux : 120 000 € HT
Année : 2015-2016
Mission : Permis de construire
Phase actuelle : PC accordé

AMENAGEMENT D'UN CABINET DE KINE A BELLEVILLE SUR SAONE (69)

Maitre d'Ouvrage : Privé professionnel (FRATIMMO)
Montant de travaux : 98 000 € HT
Année : 2015
Mission : Complète
Phase actuelle : Livré en Octobre 2015



RECONSTRUCTION APRES SINISTRE DE LOCAUX D'HABITATION A ST GEORGES DE RENEINS (69)

Maitre d'Ouvrage : Privé
Montant de travaux : 90 000 € HT
Année : 2014-2015
Mission : Complète
Phase actuelle : Livré en Juin 2015

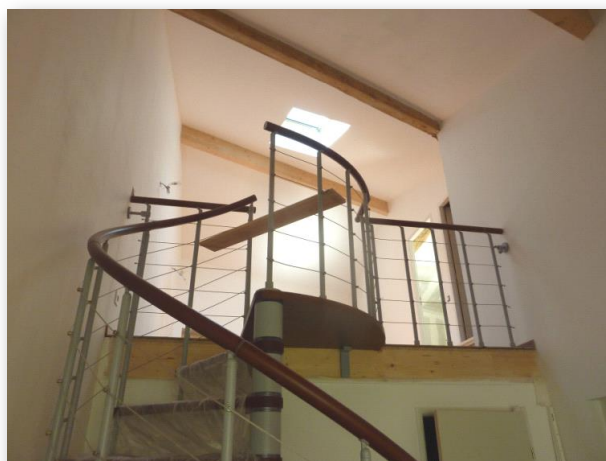

EXTENSION EN STRUCTURE BOIS D'UNE MAISON INDIVIDUELLE A SAINT JEAN D'ARDIERES (69)

Maitre d'Ouvrage : Privé
Montant de travaux : 90 000 € HT
Année : 2014-2015
Mission : Complète
Phase actuelle : Livré en 2015



CONSTRUCTION DE 12 LOGEMENTS COLLECTIFS & INDIVIDUELS A CHAINAZ LES FRASSES (74)

Maitre d'Ouvrage : Privé professionnel

Montant de travaux : 1 062 000 € HT

Année : 2013-2015

Mission : Complète

Phase actuelle : Livré en Avril 2015



AMENAGEMENT D'UNE BOULANGERIE A JULIENAS (69)

Maitre d'Ouvrage : Privé

Montant de travaux : 86 000 € HT

Année : 2015

Mission : Permis de construire

Phase actuelle : PC accordé

REHAUSSE EN STRUCTURE BOIS D'UNE MAISON INDIVIDUELLE A LANCIE (69)

Maitre d'Ouvrage : Privé

Montant de travaux : 90 000 € HT

Année : 2013-2014

Mission : Complète

Phase actuelle : Livré en Février 2014

