

Audrey Bonnet Architecte
25, rue Saint Louis
73250 SAINT PIERRE D'ALBIGNY

06.83.65.49.66
audreybonnet@ab-a.fr
audreybonnetarchitecte.fr



Audrey Bonnet Architecte

Audrey Bonnet est diplômée de l'Ecole Nationale d'Architecture de Paris Val-de-Seine en 2011. Elle poursuit son cursus par l'Habilitation à la Maîtrise d'Oeuvre en son Nom Propre qu'elle obtient en 2012.

Elle a travaillé durant ses études à l'Atelier Bretaudeau Architecture (Clamecy 58) puis à l'agence Berhend Architecture (Paris 3e). DEA (Diplôme d'Etat d'Architecte) en poche, elle rejoint l'Agence Patriarche à Paris 12 puis au siège en Savoie au Bourget du Lac.

En 2020, elle décide d'ouvrir son propre cabinet afin d'être au plus près de ses clients, de leurs besoins, ainsi que revenir à une architecture à taille humaine, une architecture du quotidien.

Désormais inscrite à l'Ordre des Architectes de la région Auvergne-Rhône-Alpes, elle s'appuie sur plusieurs années d'expériences dans divers domaines (maisons individuelles, hôpitaux, hôtels, universités, salles de spectacle, bureaux, réhabilitations), dans toutes les phases d'un projet du stade Concours au suivi de chantier, et de toutes les surfaces de 50 m² à plus de 80 000 m².



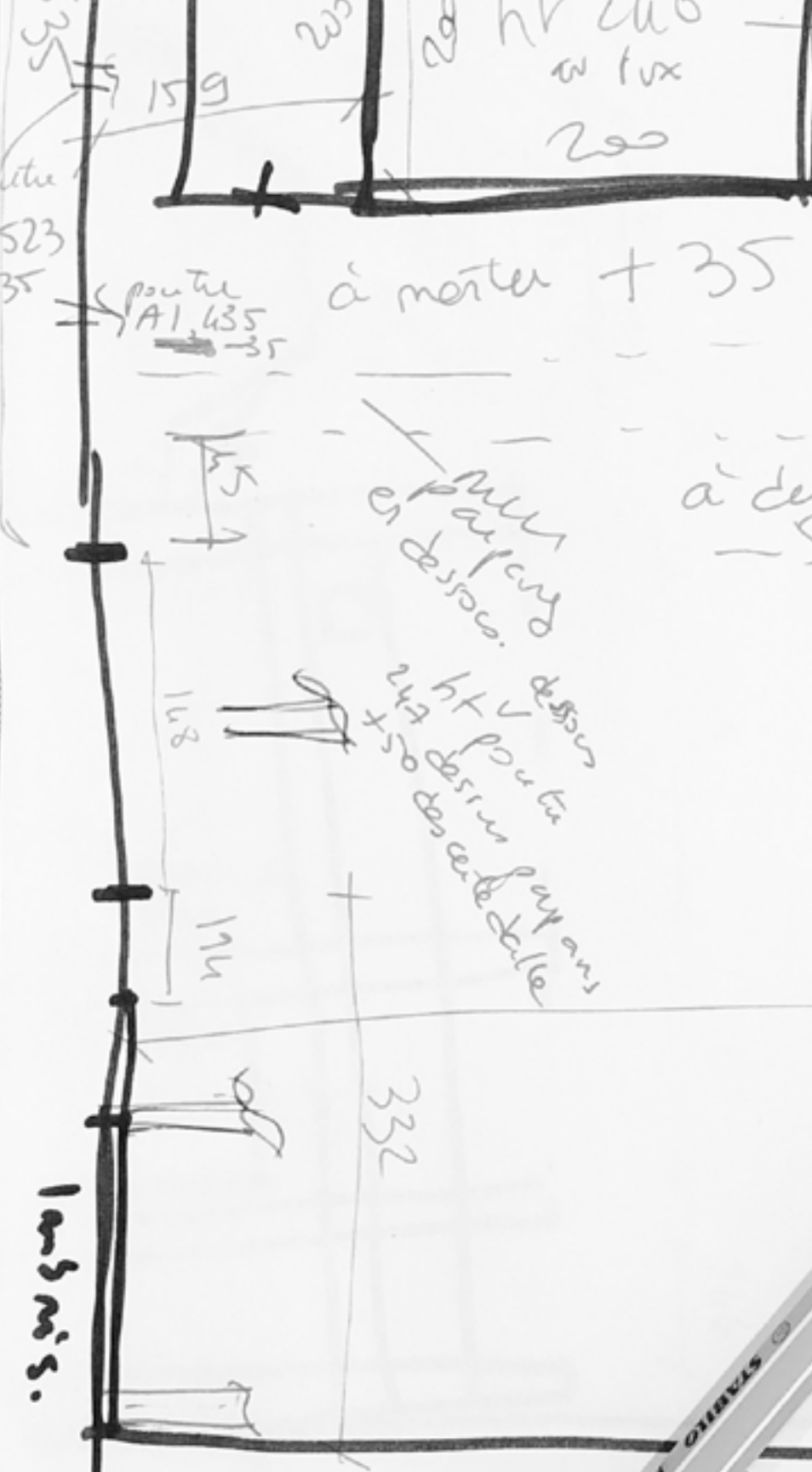

1 ans 5 mois.



2-165
sup cur

à rehausser de 50

64.

facteur
h/b = 180

à souder à
50.

215

245

70

117

704.

134

257

307

à souder à
50.



LES DEMARCHES ADMINISTRATIVES

L'architecte est à vos côtés pour la réalisation des différents dossiers à produire lorsque les autorisations d'urbanisme sont nécessaire. Déclaration préalable, Permis de construire, Autorisation de travaux. Nous vous accompagnons dans les différentes démarches, prenons directement contact avec les mairies ou les services d'urbanismes concernés.



1/12
Demande de Permis de construire pour une maison individuelle et/ou ses annexes comprenant ou non des démolitions
 N° 13409*07

Vous pouvez utiliser ce formulaire si :

- Vous construisez une seule maison individuelle ou ses annexes.
 - Vous agrandissez une maison individuelle ou ses annexes.
 - Vous aménagez pour l'habitation tout ou partie d'une construction existante.
 - Votre projet comprend des démolitions.
- (Pour savoir précisément à quel(s) format(s) est soumis votre projet, vous pouvez vous reporter à la notice explicative ou vous renseigner auprès de la mairie du lieu de votre projet.)

Cadre réservé à la mairie du lieu du projet

P C Oui Commune Année N° de dossier

La présente demande a été reçue à la mairie

le _____ Chef de la mairie et signataire du dossier
 Dossier transmis : à l'architecte des Bâtiments de France au Directeur du Parc National

1 - Identité du demandeur

Le demandeur indiqué dans le cadre ci-dessous sera le titulaire de la future autorisation et le redevable des taxes d'urbanisme. Dans le cas de demandeurs multiples, chacun des demandeurs, à partir du 2^{ème}, doit remplir la fiche complémentaire «Autres demandeurs». Les décisions prises par l'administration seront notifiées au demandeur indiqué ci-dessous. Une copie sera adressée aux autres demandeurs, qui seront co-titulaires de l'autorisation et solidairement responsables du paiement des taxes.

Vous êtes un particulier Madame Monsieur

Nom : _____ Prénom : _____

Date et lieu de naissance : _____

Date : _____ Commune : _____

Département : _____ Pays : _____

Vous êtes une personne morale

CONCEPTION

L'architecte vous accompagne durant toute la phase de conception de votre projet. Que vous partiez d'un terrain vierge où tout est à faire, ou alors d'un existant qu'il faut entièrement repenser, elle sera à vos côtés, analysant vos besoins et envie, étant force de propositions et d'astuces, elle fera en sorte d'aboutir au projet qui vous ressemblera le plus, tout en respectant votre budget, vos goûts, vos envies.

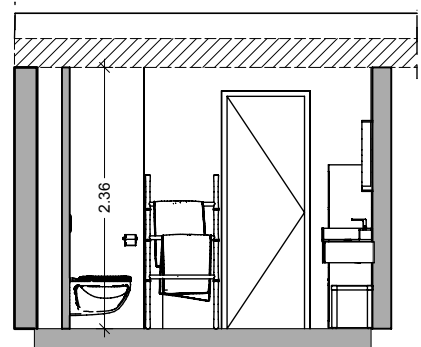



ARCHITECTURE D'INTERIEUR

Il n'y a parfois pas besoin de gros travaux pour faire appel à un architecte. Vous pouvez également vouloir être accompagné sur l'aménagement d'espaces, les optimiser, leur redonner une nouvelle jeunesse. L'architecte travaillera avec vous à l'aménagement de votre salon, de votre boutique ou de vos espaces de travail.

HALL D'ENTRÉE



SUIVI DE CHANTIER

L'architecte sera présent dans tous le suivi des travaux. elle fera le lien entre vous et les entreprises afin de mener à bien votre projet. C'est elle qui suit au quotidien le chantier et vous informe régulièrement de l'avancée des travaux

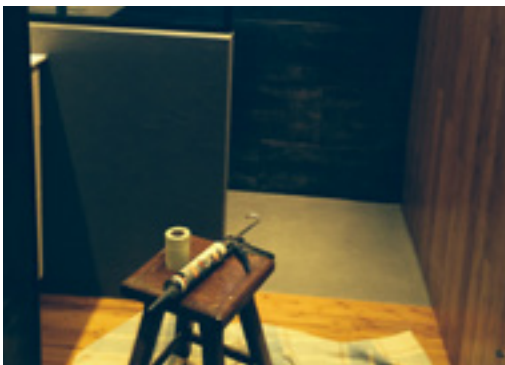

NOS REFERENCES

APPARTEMENT VOG



CODE :-

PROGRAMME : Aménagement appartement

LOCALISATION : Voglans (73)

MAITRE D'OUVRAGE : Privé

MISSION : ESQ

SURFACE : 47 m²

COUT : N.C.

ANNÉE : 2021





Aménagement d'un appartement en VEFA

Accompagnement d'un couple dans l'aménagement de son futur appartement. Le promoteur leur demandant d'indiquer dès maintenant les modifications à apporter à leur appartement (positionnement des prises, aménagement de la cuisine pour le positionnement des prises ainsi que les arrivées d'eau et évacuation, choix entre baignoire et douche ...) avant que le chantier ne commence. Ma mission fut de les aider à se projeter dans leur futur appartement leur permettant d'indiquer toutes leurs modifications dès maintenant et éviter ainsi des demandes pendant le chantier qui sont plus compliquées et plus coûteuses.



MAISON MER



CODE : 2021-03-MER

PROGRAMME : Réhabilitation maison

LOCALISATION : Mercury (73)

MAITRE D'OUVRAGE : Privé

MISSION : PC + Architecture d'intérieur

SURFACE : 184 m²

COÛT : 230 000 e

ANNÉE : 2021

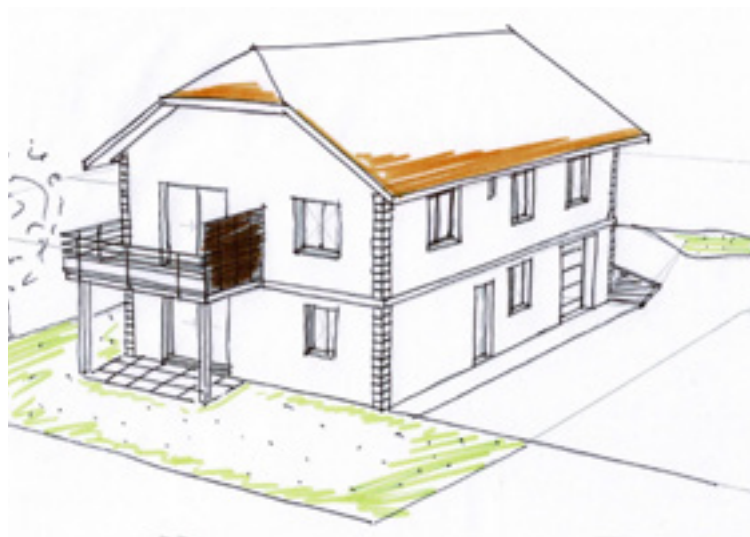

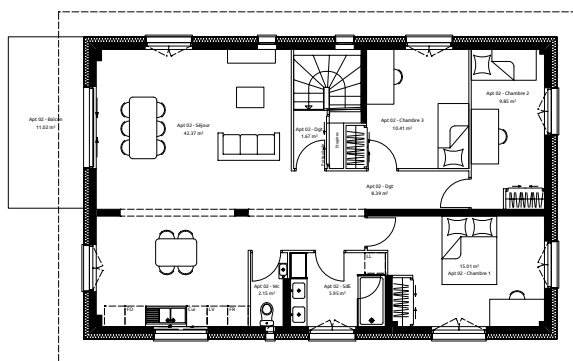
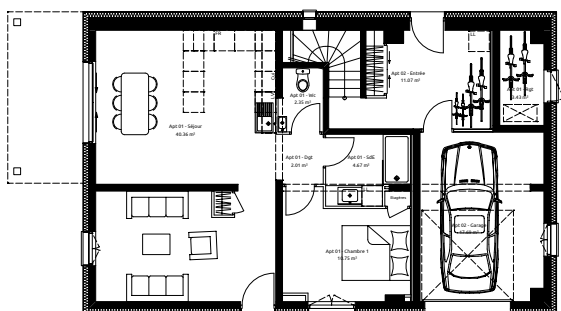
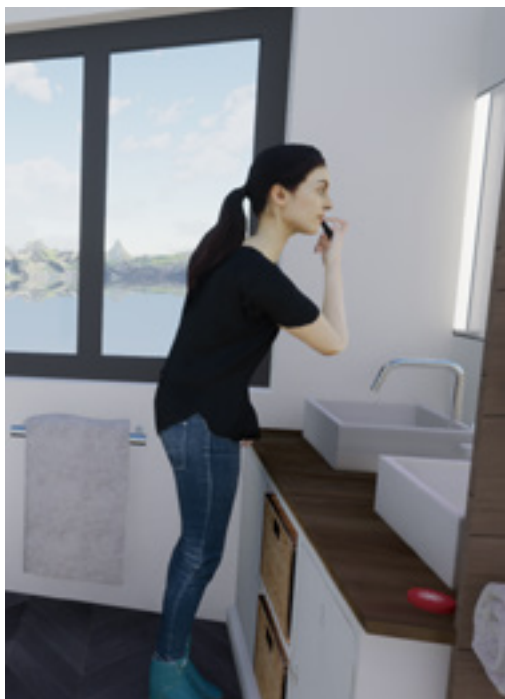

Rénovation complète d'une maison des années 1960

Située au hameau de la Frasse, sur la commune de Mercury, cette grande maison n'avait jamais été rénovée depuis sa construction dans les années 1960. Le rez-de-chaussée est constitué de deux garages et d'une chaufferie, l'étage étant occupé par l'habitation, comprenant trois chambres.

Les nouveaux propriétaires souhaitant réaménager la maison pour créer deux appartements destinés à la location, il a tout d'abord fallu repenser les accès à la maison.

L'ancien accès à la chaufferie deviendra l'entrée principale de l'appartement du rez-de-chaussée. En récupérant un garage, nous avons pu aménager un grand T2/ T3 donnant directement sur un jardin plein Sud, et profitant d'une vue dégagée sur toute la vallée d'Albertville.

Coté Ouest, une porte d'entrée a été créée en lieu et place d'une fenêtre existante. Cela a permis un accès direct à l'appartement du niveau 1 par le rez-de-chaussée. Profitant également du garage conservé, cet appartement jouit d'un grand espace d'entrée et rangement au rez-de-chaussée de la maison. Rejoignant l'étage par l'escalier existant, un grand T4 décloisonné occupe désormais les lieux. Façade Sud, une grande terrasse a été ajoutée pour leur permettre d'avoir un accès direct vers l'extérieur, en plus de leur partie de jardin en rez-de-chaussée.

Pour gagner un maximum de surface au niveau 1, l'ancien accès de la maison a été comblé, désormais occupé par la grande salle de bain. L'escalier et le balcon existants sont supprimés.

Enfin, un travail sur les façades a été réalisé, leur apportant une touche de modernité tout en affirmant l'esprit ancien de la maison.

MAISON BDL



CODE : 2021-02-BDL

PROGRAMME : Extension maison

LOCALISATION : Le Bourget du Lac (73)

MAITRE D'OUVRAGE : Privé

MISSION : Permis de construire

SURFACE : 52 m²

COUT : 97 000 €

ANNÉE : 2021



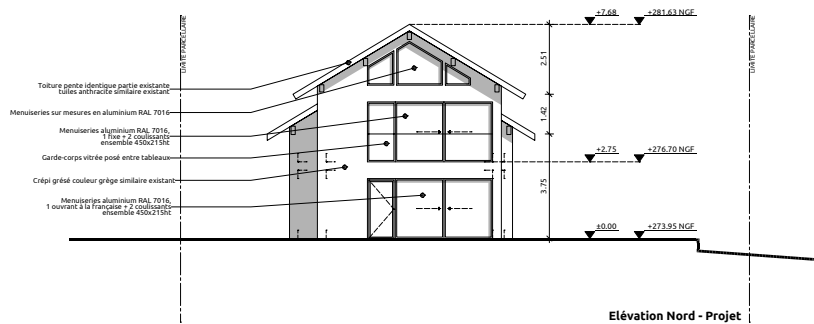
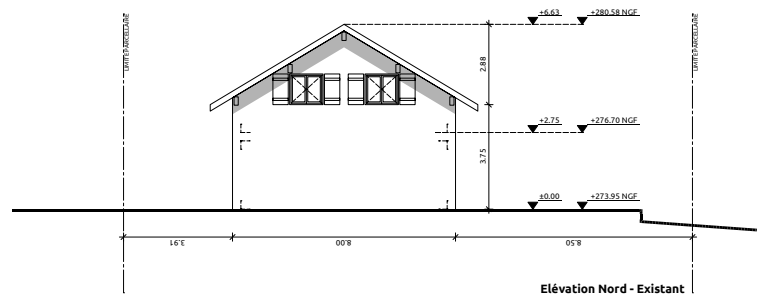
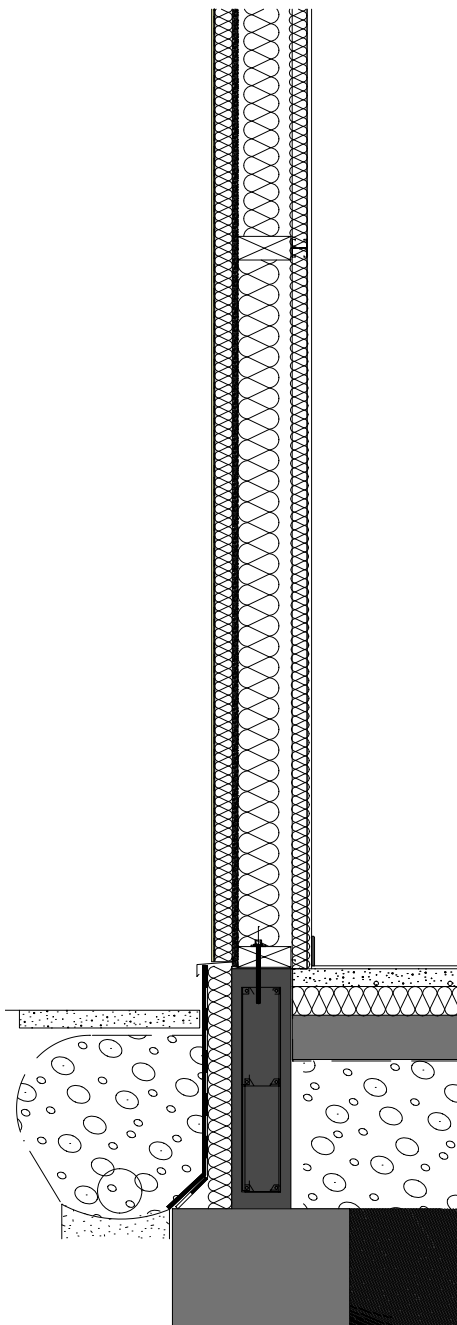

Extension en ossature bois

Les propriétaires de cette maison individuelle située sur les hauteurs du Bourget de Lac souhaitent augmenter la surface de leur maison, tout d'abord pour agrandir leur séjour, mais également pour ajouter une chambre à l'étage et permettre de créer un bureau dans une des chambres, plus petite, existante. L'extension vers l'arrière du jardin a été décidée.

L'extension, conçue en ossature bois, prend place en continuité de la partie existante. Les parties Sud-Ouest et Nord-Ouest étant totalement dégagée, de grandes baies vitrées ont été prévues permettant ainsi un maximum d'apport solaire en hiver. En revanche, des protections solaires sont prévues prévenant ainsi de la surchauffe estivale.

La toiture, identique à celle existante, est surélevée d'1m, permettant ainsi de retrouver également de grandes baies vitrées à l'étage contrairement à l'étage de la partie existante qui doit se contenter de fenêtres de toit.

L'avancée de toiture a été pensée afin de créer un filtre lumineux l'été tout en laissant le soleil rentrer l'hiver.

MAISON VIL



CODE : 2021-01-VIL

PROGRAMME : Aménagement grange

LOCALISATION : Villaroux (73)

MAITRE D'OUVRAGE : Privé

MISSION : PC + Architecture d'intérieur

SURFACE : 80 m²

COUT : 90 000 €

ANNÉE : 2021

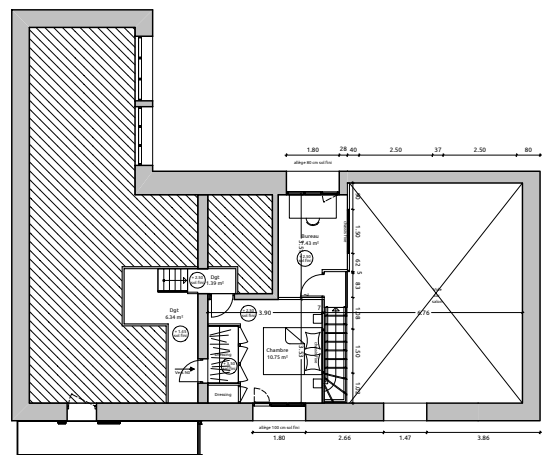

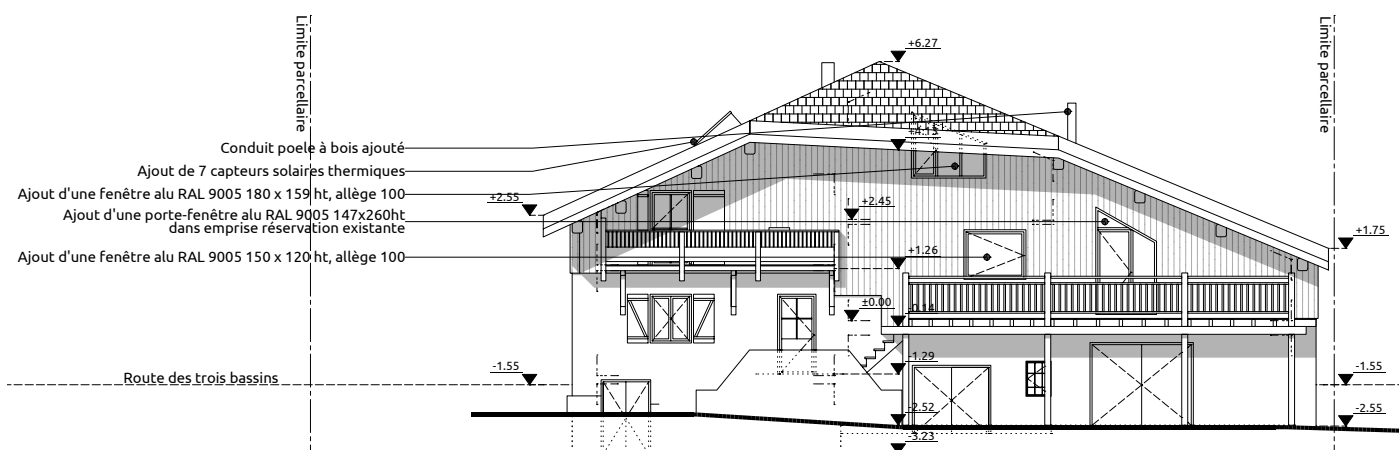

Aménagement d'une grange accolée à la résidence principale.

La moitié de la grange avait déjà été réhabilitée il y a quelques années, devenant ainsi la résidence principale de ses propriétaires. Souhaitant gagner en espace de séjour, ils ont décidé d'investir le reste de la grange restée à l'état initial.

Le niveau courant s'est donc transformé en un grand salon. De très grandes baies vitrées sont prévues à l'Ouest laissant une vue spectaculaire sur les montagnes environnantes. À l'Est, de plus petites baies permettent de rejoindre le balcon existant.

L'idée d'une mezzanine était déjà trouvée mais sa fonction n'était pas définie. Après discussion de leurs besoins et de leur mode de vie, nous y avons aménagé une grande chambre parentale supplémentaire ainsi qu'un grand bureau lumineux avec vue directe sur le Granier.

MAISON SPA



CODE : 2019-01-SPA

PROGRAMME : Réaménagement maison

LOCALISATION : Saint Pierre d'Albigny (73)

MAITRE D'OUVRAGE : Privé

MISSION : Architecture d'intérieur

SURFACE : 100 m²

COUT : N.C.

ANNÉE : 2019

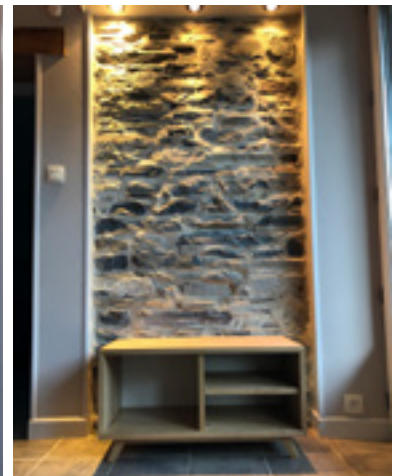

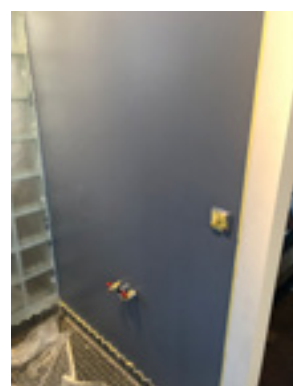

Rénovation d'une maison bourgeoise

Rénovation intérieure partielle d'une maison bourgeoise. Les nouveaux propriétaires souhaitant utiliser différemment les espaces existant, nous avons réadapté les volumes à leurs besoins. Au rez-de-jardin, il a fallu décroisonner l'espace pour créer un grand séjour avec une cuisine désormais ouverte sur la salle à manger et bien plus lumineuse. L'îlot central permet de créer un lien chaleureux et fonctionnel entre ces deux espaces.

Le grand atelier attenant s'est vu emputé de quelques mètres carré permettant de retrouver les sanitaires supprimés dans la partie séjour. La famille en a profité pour y installer un grand garde-manger à proximité directe de la cuisine. À l'étage existait une chambre avec salle d'eau ainsi qu'une petite chambre attenante à la salle d'eau. Une ouverture a été créée entre les deux pièces et la petite chambre s'est transformée en dressing permettant ainsi la création d'une grande suite parentale.

Au même étage, un second salon et une seconde cuisine étaient présents. Le premier s'est transformé en une chambre spacieuse d'enfant, la cuisine quand à elle est devenue une grande buanderie pour toute la famille.

Soucieux de conserver le caractère ancien de la maison, tout en apportant une touche de modernité et surtout de chaleur, le bois a largement été utilisé dans cette rénovation. De nombreux meubles comme la table, le meuble à chaussures ou encore les plans de travail ont été fait sur mesure.

Un travail sur la lumière a été également effectué, en particulier sur la partie rez-de-jardin, plus sombre que l'étage. Plus particulièrement, les carreaux ornant l'escalier bois menant à l'étage ont été récupéré sur un chantier de rénovation d'une autre maison, ils étaient destinés à la benne.

GRANGE CLE



CODE : 2018-01-CLE

PROGRAMME : Réhabilitation grange

LOCALISATION : Challes-les-Eaux (73)

MAITRE D'OUVRAGE : Privé

MISSION : Permis de construire

SURFACE : 140 m²

COÛT : N.C.

ANNÉE : 2018



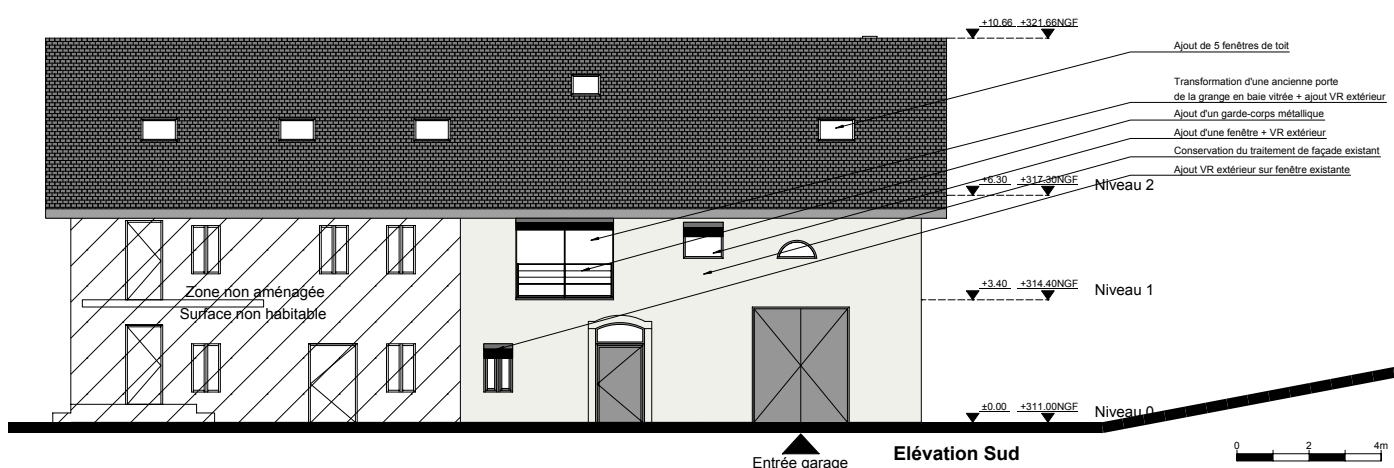

Aménagement grange

Réhabilitation d'une grange sur trois niveaux sur la commune de Challes-les-Eaux à proximité du château de Triviers.

L'habitation principale s'étendra sur trois niveaux.

Au rez-de-chaussée, sur la moitié de la grange, le garage, l'entrée, et une pièce de rangement.

Au niveau 1, toujours sur la moitié de la grange, le séjour en double hauteur, un salon ainsi qu'une salle de bain prendront place. Enfin, le troisième niveau, totalement aménagé dans l'habitat principal, comprendra trois chambres, une salle d'eau, ainsi qu'un bureau en mezzanine.

Les niveaux rez-de-chaussée et 1 de l'autre moitié de la grange, comprennent des appartements en duplex, qui seront réaménagés ultérieurement en prévision d'être loués.

Tous les planchers en bois ont été démolis et remplacés par des dalles en béton. L'ensemble des menuiseries extérieures ont été changées. Des velux ont été installés en toiture. L'isolation intérieure des murs et de la charpente a été mise en place. Des escaliers, permettant l'accès aux trois niveaux, ont été mis en place.

MAISON MYA



CODE : 2019-02-MYA

PROGRAMME : Rénovation + extension

LOCALISATION : Myans (73)

MAITRE D'OUVRAGE : Privé

MISSION : PC + Architecture d'intérieur

SURFACE : 145 m²

COUT : N.C.

ANNÉE : 2019

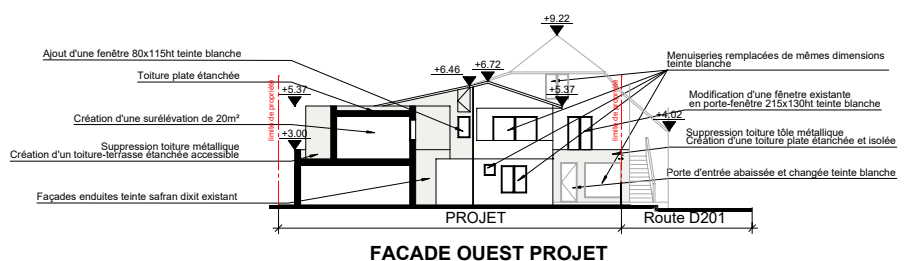
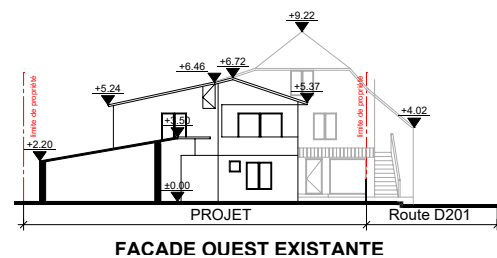

- Ajout d'une fenêtre 80x115ht teinte blanche
- Toiture plate étanchée
- Création d'une surélévation de 20m²
- Suppression toiture métallique
- Création d'un toiture-terrasse étanchée accessible
- Façades enduites teinte safran dixit existant
- Menuiseries remplacées de mêmes dimensions teinte blanche
- Modification d'une fenêtre existante en porte-fenêtre 215x130ht teinte blanche
- Suppression toiture tôle métallique
- Création d'une toiture plate étanchée et isolée
- Porte d'entrée abaissée et changée teinte blanche



Rénovation et extension d'une maison individuelle

Situé au coeur du village de Myans, cette maison est constituée de 3 niveaux. Toute la partie en rez-de-chaussée n'ayant jamais été aménagée, elle est utilisée comme débarras grâce à de grands garages.

Le premier niveau, d'environ 60 m², est l'actuel logement du couple. La maison étant constituée de diverses parties ajoutées successivement, l'appartement possède une forme complexe, avec un cuisine aménagée dans le couloir d'entrée, ou encore la chambre dans une pièce triangulaire.

Enfin, la maison possède un niveau 2, d'environ 25 m², sous combles, où est situé une petite chambre d'enfant ainsi qu'une salle d'eau, seule pièce d'eau de l'appartement (une salle de bain existe au rez-de-chaussée, mais uniquement accessible depuis l'extérieur).

La première étape fut de réaliser un escalier permettant de desservir le rez-de-chaussée et le premier étage. Les garages du rez-de-chaussée ont été aménagés offrant ainsi un grand séjour avec une cuisine ouverte. De grande baies vitrées donnant sur le jardin remplacent les anciennes portes de garages. L'ancienne cave est aménagée en salon. Une grande salle de bain complète le tout.

L'étage est désormais pourvue de deux grande chambre dont une suite parentale, aménagée grâce à l'extension faite au-dessus des anciens garages. Cette suite comprend également une grande terrasse avec vue sur les vignes et les montagns alentours. L'ancien espace cuisine du niveau 2 sera désormais occupé par un grand bureau.

De l'espace gagné ainsi que de nombreux rangements permettent désormais de profiter pleinement de cette grande maison.

PISCINE PLA

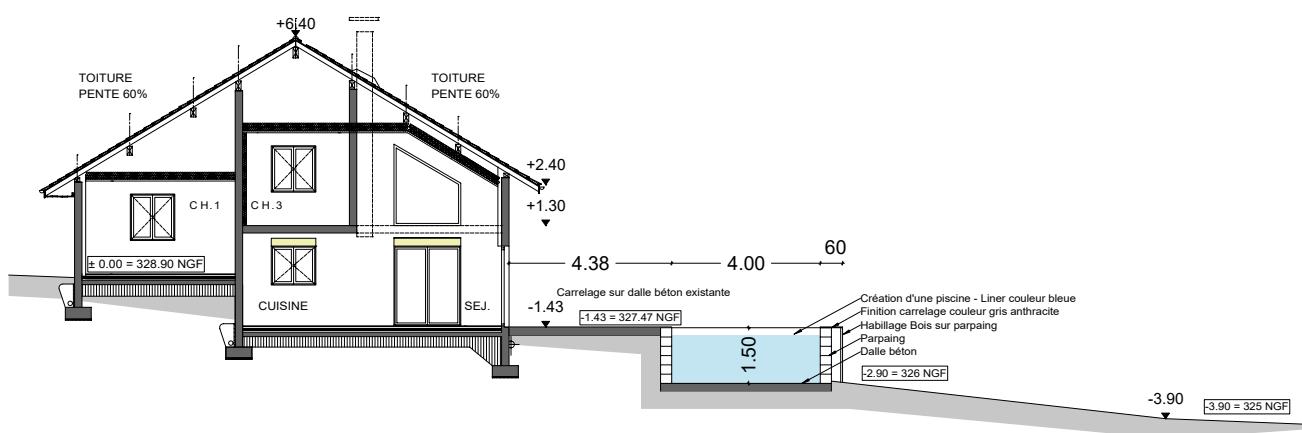

CODE : 2018-02-PLA

PROGRAMME : Aménagements extérieurs

LOCALISATION : Planaise (73)

MAITRE D'OUVRAGE : Privé

MISSION : Déclaration préalable

SURFACE : Piscine 9x4 + terrasse 100 m²

COUT : 30 000 €

ANNÉE : 2018





Grande terrasse avec piscine

Dépôt d'une déclaration préalable pour l'aménagement d'un espace extérieur sur la commune de Planaise.

Nous avons travaillé dans la pente du terrain pour y intégrer une piscine semi-enterrée, de plein-pied avec la maison et la terrasse. Cette pente nous permet une total accessibilité au local technique de la piscine en contrebas.

La plage est aménagée du même sol que la terrasse permettant une continuité des matériaux.



MAISON TRU



CODE : 2017-01-TRU

PROGRAMME : Aménagement intérieur

LOCALISATION : Trucy l'Orgueilleux (58)

MAITRE D'OUVRAGE : Privé

MISSION : Architecture d'intérieur

SURFACE : 35 m²

COUT : N.C.

ANNÉE : 2017

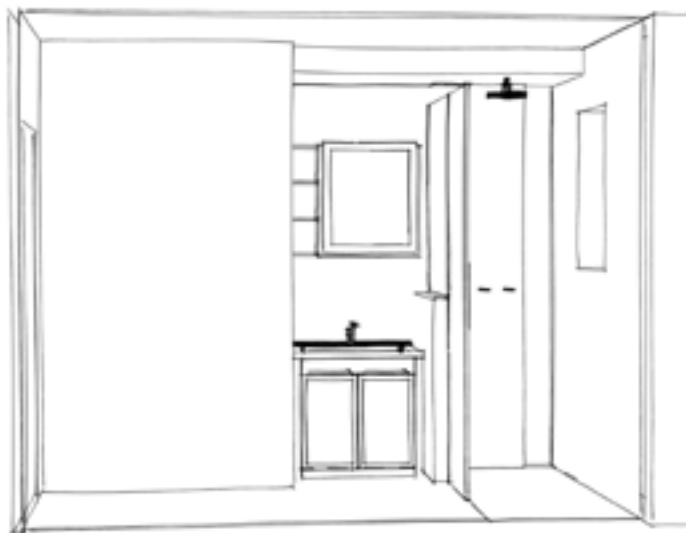

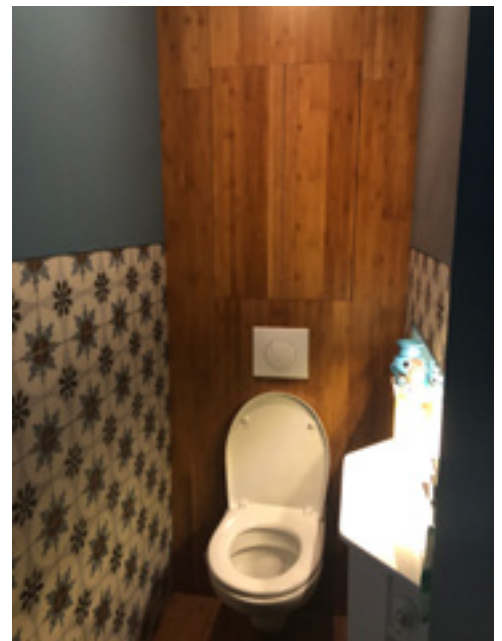
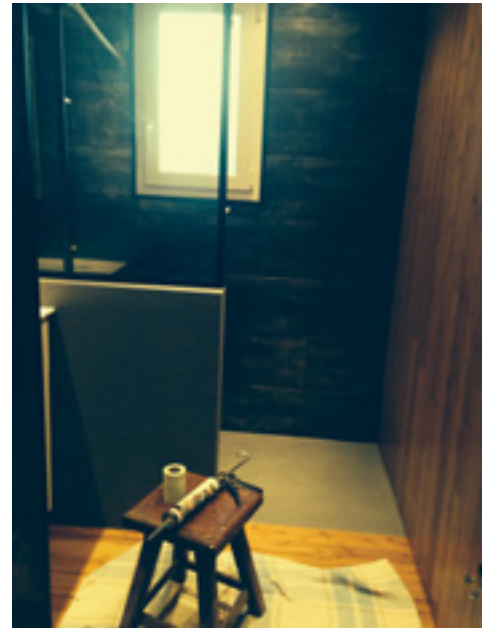

Aménagement d'une suite parentale

Aménagement d'une suite parentale au sein d'un pavillon des années 1980. La chambre est repeinte en blanc, et la tête de lit habillée de papier peint. Le parquet existant a été conservé lors de ces travaux. Un parquet en bambou a alors été fil conducteur de l'aménagement de la salle d'eau et des toilettes. Habillant le sol et certains murs, il apporte beaucoup de chaleur à ces pièces. C'est de plus un matériaux parfaitement adapté aux pièces d'eau. La taille des sanitaires a permis de les habiller de carreaux de ciment contrastant avec le bambou. La salle de bain a quand elle été transformée en salle d'eau, laissant place à une grande douche à l'italienne en béton ciré. Une verrière sépare la douche du meuble vasque, permettant de maximiser les apports de lumière.

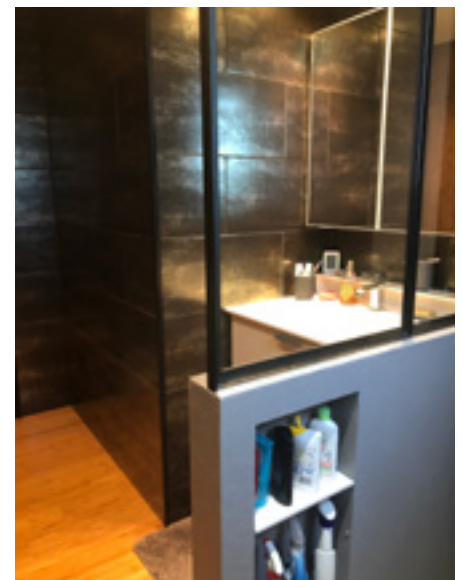

MAISON LAI



CODE : 2019-03-LAI

PROGRAMME : Aménagement palier

LOCALISATION : Laissaud (73)

MAITRE D'OUVRAGE : Privé

MISSION : Architecture d'intérieur

SURFACE : 30 m²

COUT : N.C.

ANNÉE : 2019





Aménagement d'une entrée en double hauteur

Proposition de réaménagement d'un escalier et de son palier d'étage.

Mettre en valeur le mur d'échiffre par un parement pierre venant donner du relief à ce mur de plus de 6 m de haut.

L'escalier est poncé, la rambarde et les contremarches sont repeintes donnant du rythme et de la luminosité.

La charpente bois, auparavant entièrement habillée de lambris bois, assombrissant et abaisant la pièce est repeinte en blanc. Cela a également participé à une meilleure luminosité mais également un sentiment de hauteur sur le palier haut.

Enfin, ce palier haut est réaménagé en coin lecture et télé. Dans des tons doux et une lumière tamisée, l'espace se veut reposant pour la famille.



LINKLAB

Au sein de l'Agence Patriarche
Programme : mixte bureaux / restaurants

10 000 m²

19 M€

Chambery (73)

Chantier en cours

Mission Audrey Bonnet : Chef de projet, études complètes dont PC + suivi de travaux



CULTURA

Au sein de l'Agence Patriarche

Programme : bureaux

7 000 m²

10 M€

Mérignac (33)

Livré

Mission Audrey Bonnet : Chef de projet, études complètes dont PC + suivi de travaux



ARENA FUTUROSCOPE

Au sein de l'Agence Patriarche

Programme : équipement

12 000 m²

51 M€

Poitiers (86)

Chantier en cours

Mission Audrey Bonnet : études complètes



DDFiP

Au sein de l'Agence Patriarche

Programme : bureaux / ERP

10 000 m²

24 M€

Bobigny (93)

Livré

Mission Audrey Bonnet : Concours + études préliminaires



RESIDENCE CROUS

Au sein de l'Agence Patriarche

Programme : logements étudiants

4 900 m²

7 M€

Toulouse (31)

Livré

Mission Audrey Bonnet : Chef de projet, études complètes dont PC + suivi de travaux





HOTELS EKLO

Au sein de l'Agence Patriarche

Programme : hotels

1 300 à 2 400 m²

2,6 à 4,3 M€

Le Havre (76) / Le Mans (72) / Lille (59) / Bordeaux (33)

Livrés

Mission Audrey Bonnet : études complètes dont PC + suivi de travaux (pour Le Havre et Le Mans)



LABORATOIRE DE PHYSIQUE DES SOLIDES

Au sein de l'Agence Patriarche

Programme : bureaux / laboratoires / enseignement

11 000 m²

14,6 M€

Orsay (91)

Livré

Mission Audrey Bonnet : études complètes dont PC + suivi de travaux



ECOLE ELEMENTAIRE

Au sein de l'Agence Patriarche

Programme : enseignement

5 000 m²

8,6M€

Noisy le Grand (93)

Concours

Mission Audrey Bonnet : Chef de projet concours



PLATEFORME EDF

Au sein de l'Agence Patriarche

Programme : bureaux / logistique

Aix en Provence (13)

Concours

Mission Audrey Bonnet : concours



MAISON INDIVIDUELLE

Au sein de l'Agence Patriarche

Programme : logement

140 m²

Saint Ours (73)

Livré

Mission Audrey Bonnet : Etudes complètes dont PC

