



DOSSIER DE PRESENTATION

Philippe Reynaud
ARCHITECTE

06 17 71 91 75

8
chemin des vignes
64140
LONS

agence@point-architecture.com
www.point-architecture.com

1. Présentation

POINT ARCHITECTURE est une nouvelle agence d'architecture, basée à Lons (64), Diplômé de l'ENSAIS en 1995, fort de nombreuses années d'expérience, j'ai créé l'agence fin 2014 à l'issu d'un parcours professionnel riche en projets et rencontres.

Investi dans ce métier que j'exerce pleinement depuis de nombreuses années, j'ai l'ambition aujourd'hui de réaliser mes propres projets.

Moyens humains

1 Architecte D.E.N.S.A.I.S.

Moyens techniques

2 postes informatiques (Fixe et portable) sous OSX, 1 license Archicad 18, connexion ADSL, serveur NAS (Cloud), imprimante multifonction (scanner, photocopieur) A4/A3 couleur



CV (Part. I)

Formation

Octobre 1995 : Obtention du diplôme d'architecte ENSAIS.
École Nationale Supérieure des Arts et Industries de Strasbourg.
« Orléans, la maison des arts du livre et de l'estampe ».

1990-1991 : Mathématiques Supérieures Technologiques
lycée B. Franklin, Orléans.

1989-1990 : Baccalauréat série C
lycée Voltaire, Orléans.

Maîtrise

Informatique :

Environnements OS X Mac.
CAO & DAO : Archicad 18, Artlantis Studio 5
Création graphique : Photoshop, Illustrator, InDesign,
Dreamweaver CS

Artistique :

Étude du dessin artistique à l'université d'Orléans >>
• Technique sèche (Mine de plomb, fusain & sanguine)
• Technique humide (Aquarelle, lavis, huile & acrylique)
Université populaire de Strasbourg
Atelier privé à Strasbourg

Expérience Professionnelle

Janvier 2015 :

Création de l'agence POINT ARCHITECTURE,
Lons.

EI CAMINO-Pau, réhabilitation - mise en confor-
mité d'une école de musique à Pau >> 2015

SCI DSL, immeuble de bureaux à Pau >> 2014-
2015

11 logements à Sendets à proximité du centre
bourg >> 2014-en cours

3 maisons à Artiguelouve >> 2012-2014

Immeuble d'habitation à Pau >> 2012 (projet
annulé)

Maisons individuelles et Extensions * >> 2007-
2012

Décembre 2001 - Décembre 2014 :

Jean-Jacques Cachau Architecte, Pau.

Chef de projet à l'agence. Collaboration sur l'en-
semble des projets de l'agence, dont :

Immeuble de bureaux HELIANTIS à Pau >> 2011-
2014

La cité des Pyrénées à Pau >> 2010-2013

Immeuble Améthyste (Habitelem) rue Palassou à
Pau >> 2010-2013

L'usine des tramways - réhabilitation à Pau >>
2005-2008

Restaurant inter-entreprise de Turboméca

groupe SAFRAN à Bordes >> 2006-2007

2 Immeubles de bureaux TECHNOPOLE HELIO-
PARC à Pau >> 2003-2006

E.H.P.A.D. MSA 88 lits à Sauveterre-de-Béarn >>
2003-2006

ARCHEOPOLE université de Bordeaux III à Bor-
deaux >> 2003-2005

Mai - Aout 2001 :

JLC-Jacques Loiseau Création, Orléans.

Collaboration sur le projet Deret, 6000m2 d'amé-
nagement de bureau pour le siège social
de l'entreprise orléanaise Deret SA.

Mars - Décembre 2000 :

*** Liste exhaustive des projets réalisés en mission PC**

Maison Delcourt (MOB passive), Saint Dizier (23) >> 2010
Maison Reynaud, Lons (64) >> 2003
Maison Bougourd, Argagnon (64) >> 2007
Maison Drissi, Nousty (64) >> 2009
Maison Laghla, Soumoulou (64) >> 2010
Maison Lyamani, Idron (64) >> 2009
Maison Mahbous, Limendous (64) >> 2011
Maison Marriere, Pointel (61) >> 2006
3 Maisons - Mme Barrere, Buros (64) >> 2012
2 Maisons - M. Lazarevich, Artiguelouve (64) >> 2012

Réhabilitation à Artiguelouve (Philippe) >> 2012

Extension à Pau (Douniès) >> 2007
Extension à Mazères (Landes) >> 2012
Extension à Saint Médard (Labielle) >> 2010
Extension à Joué-Les-Tours (37) (Normand) >> 2008
Extension à Cléry-Saint-André (45) (Jousset) >> 2010
Extension à Vignolles (16) (reynaud) >> 2013
Extension à Lons (Leblond) >> 2014

Etude aménagement intérieur - escalier à Billère (Panetier) >> 2010
Etude terrasse suspendue à Montardon (Lateulade) >> 2007

Projets non construits

Maison BBC à Condéon (MOB BBC) >> 2011

CV (Part. II)

Parcours - Expériences

RHJ Associates, Rhett Jones Architect,
King of Prussia PA (USA).

Collaboration sur divers projets de bureaux, de centres commerciaux.

Documents d'exécutions, présentations de projets (rendus techniques mixtes).

Septembre - Octobre 1999 :

A. Lubetz Architects PC, Pittsburgh PA (USA).
Collaboration sur le projet d'une maison individuelle. Esquisses.

Septembre 1996 - Avril 1999 :

Agence d'architecture et d'urbanisme
MURY & NORMAND, Strasbourg.

5 pavillons bois à Xonrupt >> Nov. 98, concours, conception. >> Mars 99

Centre de secours à Urmatt >> Fév. 97, concours, conception et suivi de chantier >> Déc. 98

Cité administrative Gaujot, réhabilitation à Strasbourg >> Sept. 96 - Mars 99

Demi-pension du LEPI/LEGTI Nessel à Haguenau >> Sept. 96 - Déc. 97

Juin 1996 _ VENISE 96 :

Concours international organisé par l'école d'architecture de Venise. « Lazzarreto island : Museum of Contemporary Art »

Octobre 1995 :

Affecté dans le cadre du service national à la direction du génie de Besançon Bureau Maitrise d'Oeuvre.

Etude de faisabilité, APS et PC

Mai 1995 :

Participation au concours lauréat du centre culturel de Bischwiller (67). Agence N. Basch, Strasbourg.

Mars 1995 _ CIMBÉTON 94-95 :

Concours national organisé par les cimentiers de France. « Le franchissement, élément de reconquête urbaine : un pont habité à Saint-Denis en relation avec le grand stade » | Troisième prix.

2. Références

Enseignement



Collège Pierre Bourdieu

La consultation lancée par le département a pour objet la réhabilitation et l'extension d'un bâtiment préfabriqué qui abrite 2 salles de SVT devenues trop petites et mal équipées.

Technique : Construction légère (charpente métallique) avec différente typologie de bardage métallique Brises-soleil

FICHE TECHNIQUE

Maître d'ouvrage CG64

Architecte POINT Architecture

BET OTCE

Localisation Mourenx (64)

Date (Etude/Réalisation) 2015-concours

Surface 190 m²

Coût des travaux en euros HT 180 000



EL CAMINO - PAU

Situé au coeur du quartier Saragosse, le bâtiment de la compagnie des filles de la charité que la congrégation de soeurs met à disposition de la nouvelle association portée par Fayçal Karoui EL CAMINO-PAU nécessite des travaux de mise en conformité : Sécurité incendie, accessibilité PMR. Adossé au groupe scolaire «Joyeux Béarn», il accueillera des élèves en TAP des 9 écoles primaires de la ville de Pau pour les intégrer au sein de classes-orchestre privilégiant l'apprentissage de la musique par la pratique de l'instrument.

Technique : Etude acoustique (BET Acoustique Certification), solution de traitement acoustique par les plafonds et les murs

FICHE TECHNIQUE

Maître d'ouvrage EL CAMINO-PAU

Architecte POINT Architecture

BET Acoustique Certification

Localisation Pau (64)

Date (Etude/Réalisation) 2015-en cours

Surface 510 m²

Coût des travaux en euros HT 100 000

Tertiaire



Immeuble de bureaux

Réaliser un immeuble de bureaux, c'est conjuguer un cahier des charges strictes (programme, budget) avec des paramètres non quantifiables liés à la façon de travailler, à l'image que la société à envie ou besoin de donner.

Situé au coeur de la zone Europa à Pau, c'est un bâtiment constitué de deux parties : bureaux et stockage qui se différencient principalement par le choix constructif.

Un soin particulier a été apporté sur le confort intérieur (acoustique, visuel) et l'intégration des éléments techniques en toiture : A cet effet, des solutions spécifiques (filtre solaire, écran pare- vue) ont été développées.

FICHE TECHNIQUE

Maître d'ouvrage SCI DSL

Architecte POINT Architecture & Myriam Blasquiz

BET Energeco / BernadBeroy

Localisation Pau (64)

Date (Etude/Réalisation) 2014-en cours

Surface 450 m²

Coût des travaux en euros HT 560 000

Implication au sein de l'agence Cachau Architectes
Responsable du projet >> Conception, Suivi des travaux



cachau architectes

Héliantis - Cosoluce

Situé sur la nouvelle zone Europa, au Nord de Pau, le nouveau bâtiment des sociétés HELIANTIS et COSOLUCE offre de vastes espaces de travail en open space avec mobiliers connectés, cloisons modulaires. Bâtiment signal, c'est la nouvelle image du groupe.

Technique : Structure béton, plancher alvéolaire de grande portée libérant les espaces de tout porteurs intermédiaires
Isolation thermique par l'extérieur, bardage métallique ST300
Menuiseries aluminium à ouvrants masqués, brises soleil relevables et orientables en façade sud

> *Pyramide d'Argent Région Aquitaine*

FICHE TECHNIQUE

Maître d'ouvrage DPG Construction (promotion)

Architecte Agence CACHAU Architectes

BET BernadBeroy / Energeco

Localisation Pau (64)

Date (Etude/Réalisation) 2014

Surface 1500 m²

Coût des travaux en euros HT 2 200 000

Implication au sein de l'agence MURY+NORMAND
Responsable du projet >> Conception, Suivi des travaux



Cité administrative Gaujot

La réhabilitation d'un bâtiment de la cité administrative Gaujot à Strasbourg a nécessité la démolition complète des anciens planchers bois (problème de hauteur, de résistance mécanique et de tenue au feu).

Une nouvelle structure poteaux-poutres métalliques avec planchers mixtes a été créée permettant de libérer les plateaux (partition en cloisons modulaires) et d'assumer la liaison entre les différents corps de bâtiments de la cité (gestion des niveaux différents).

Technique : Structure poteaux-poutres métallique avec planchers collaborants
Voiles intérieurs finis en blocs à bancher, cloisons modulaires

FICHE TECHNIQUE

Maître d'ouvrage Ville de Strasbourg

Architecte MURY+NORMAND

Localisation Strasbourg (67)

Date (Etude/Réalisation) 1999

Surface 1500 m²

Coût des travaux en euros HT 1 150 000

Culture

Implication au sein de l'agence Cachau Architectes
Responsable du projet >> Concours, Conception, Suivi
des travaux



cachau architectes

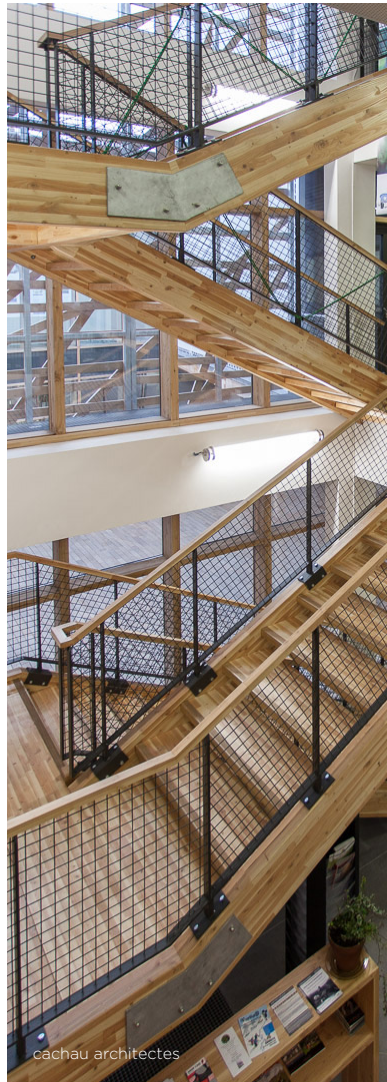

cachau architectes

Cité des Pyrénées

Ce bâtiment à vocation associatif regroupe la MJC Berlioz et des associations tournées vers le Pyrénéisme, la Maison de la montagne avec la médiathèque de la montagne (réseau des médiathèques de l'agglomération Pau-Pyrénées) et un espace commercial (actuellement Alpy'Rando).

L'architecture de ce bâtiment est l'expression des différentes contraintes imposées par le programme (utilisateurs multiples, terrain, niveau de performance technique - projet labellisé HQE) La volumétrie découpée pour respecter les prospects, le parvis ouvert sur la coulée verte (trace du Laü inconstructible), la double peau solaire au sud, les entrées multiples.

Technique : Isolation par l'extérieur, bardage bois et bac acier métallique
Mur rideau composite : épine bois (mélèze lamellé-collé) et insert aluminium

FICHE TECHNIQUE

Maître d'ouvrage Ville de Pau
Architecte Agence CACHAU Architectes
BET OTCE
Localisation Pau (64)
Date (Etude/Réalisation) 2013
Surface 1700 m²
Coût des travaux en euros HT 3 900 000



Implication au sein de l'agence Cachau Architectes
Responsable du projet >> Concours, Conception, Suivi
des travaux



« Usine des tramways »

Lieu historique du Pau industriel, pierre angulaire du quartier de la porte des gaves, la reconversion de cette ancienne usine des Tramways en pôle de lecture publique et d'archives est l'expression d'une volonté forte d'aborder une problématique toute contemporaine, celle du renouvellement urbain et de la préservation du patrimoine.

Technique : Isolation par l'intérieure
Remplacement de la charpente
métallique par une charpente
mixte bois-métal

FICHE TECHNIQUE

Maître d'ouvrage Ville de Pau
Architecte Agence CACHAU Architectes
BET Energeco / OTCE
Localisation Pau (64)
Date (Etude/Réalisation) 2008
Surface 3000 m²
Coût des travaux en euros HT 5 000 000

Logements



11 maisons individuelles

Située à proximité du centre bourg, l'opération consiste en la construction de 11 maisons individuelles dont 8 sur le même modèle.

L'objectif est de densifier en douceur en proposant des espaces communs de qualité, des jardins privés isolés sur des petites parcelles tout en respectant la typologie de maison individuelle (pas de mitoyenneté).

FICHE TECHNIQUE

Maître d'ouvrage CPC Invest

Architecte POINT Architecture

Localisation Sendets (64)

Date (Etude/Réalisation) 2014-en cours

Surface 1 270 m²

Coût des travaux en euros HT 1 200 000

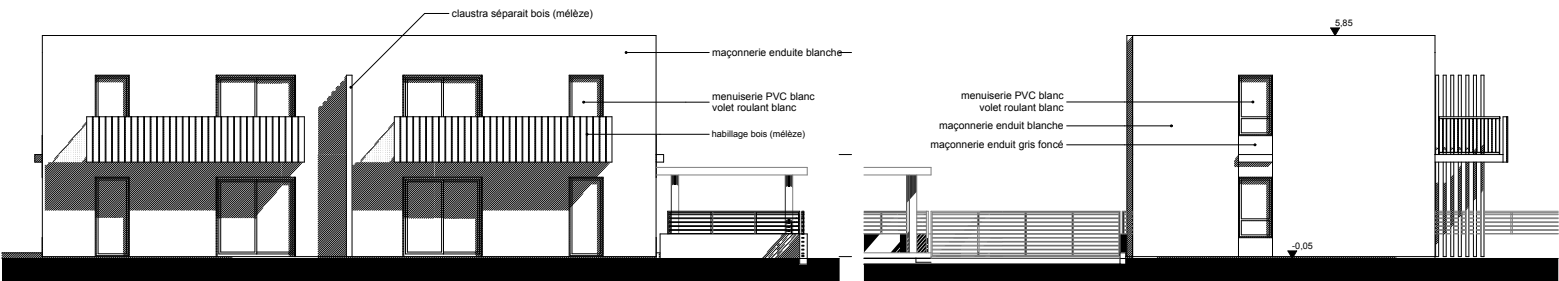

4 logements collectifs

Le projet consiste en la création d'un petit immeuble collectif de 4 logements sur une parcelle étroite.

Les logements orientés Sud-Est, ouverts sur des espaces verts privés présentent une façade fermée sur les parkings et l'ouest.

Un escalier extérieur et des coursives protégées des intempéries et des regards par un claustra bois distribuent les appartements.

Projet sans suite

FICHE TECHNIQUE

- Maître d'ouvrage** CPC Invest
- Architecte** POINT Architecture
- Localisation** Pau (64)
- Date (Etude/Réalisation)** 2012
- Surface** 260 m²
- Coût des travaux en euros HT** 350 000





Extension Reynaud

La problématique très actuelle des extensions - la nécessité d'agrandir son logement en optimisant le potentiel du terrain tout en limitant le coût et les inconvénients d'un changement de maison - est ce qui rend souvent les projets singuliers et intéressants.

Dans ce cas, il s'agissait également d'offrir un espace indépendant réservé à un usage professionnel.

Technique : Ossature bois
Isolation laine de bois (inertie thermique et acoustique)
Bardage mélèze, panneaux fibre ciment

FICHE TECHNIQUE

Maître d'ouvrage M. et Mme REYNAUD

Architecte POINT Architecture

Localisation Lons (64)

Date (Etude/Réalisation) 2015-2016

Surface 50 m²

Coût des travaux en euros HT 50 000



Maison Ribeiro

La toiture terrasse comme réponse architecturale à un contexte

Afin de limiter l'impact de la construction dans son environnement - coteau arboré, et pour rendre la construction la plus invisible possible depuis le haut du coteau, la toiture terrasse végétalisée s'est imposé comme la réponse idéale. La végétalisation est dense - une prairie - facilement accessible pour son entretien : la tonte.

L'image contemporaine des lignes horizontales, d'une volumétrie simple mais articulée et l'utilisation d'un enduit blanc réhaussé par un bardage mélèze dans les parties protégées confèrent à cette maison son caractère à la fois actuel et intemporel.

Technique : Toiture terrasse végétalisée
Construction dans la pente

FICHE TECHNIQUE

Maître d'ouvrage M. RIBEIRO

Architecte POINT Architecture

Localisation Arressy (64)

Date (Etude/Réalisation) 2015-2016

Surface 125 m²

Coût des travaux en euros HT 170 000



Maison Delcourt

« Lorsque le projet de faire construire est né, certains critères nous tenaient réellement à cœur : elle devait être lumineuse avec des espaces plutôt généreux et devait consommer le moins d'énergie possible, la Creuse étant un département aux hivers plutôt rigoureux... »

« ... Cette maison à ossature bois et toiture en bardeaux de mélèze est extrêmement agréable à vivre : ses grandes baies vitrées judicieusement placées apportent lumières et chaleur en hiver, la répartition des pièces est fluide et logique, la présence des deux terrasses permettent d'agréables moments à l'extérieur... Le tout avec simplicité et modernité. »

Marion Delcourt

Technique : MOB BBC
Toiture bardeaux mélèze

FICHE TECHNIQUE

Maître d'ouvrage Melle DELCOURT

Architecte POINT Architecture

Localisation Saint-Dizier (23)

Date (Etude/Réalisation) 2012

Surface 150 m²

Coût des travaux en euros HT 250 000



cachau architectes

Maison Brana

Cette maison de plain-pied construite sur un terrain en pente dans la campagne de Garlin est constituée de 2 volumes formant un T et dont la structure et la finition sont différents.

Le premier volume, parallèle à la route desservant le terrain, est le volume regroupant l'entrée, le car-port, un studio indépendant et la partie «nuit».

Le second volume, en projection dans la pente du terrain, constitue la partie jour avec la cuisine et les espaces de service associés, le séjour et une bibliothèque séparée par une grande cheminée à double orientation. Une large baie vitrée de 8m en aluminium s'efface dans les cloisons de doublage permettant au séjour de s'ouvrir complètement sur le jardin.

Technique : Béton banché coffrage bois et maçonnerie enduite
Menuiserie aluminium gris ardoise

FICHE TECHNIQUE

Maître d'ouvrage M. et Mme BRANA

Architecte Agence CACHAU Architectes

Localisation Garlin (64)

Date (Etude/Réalisation) 2005

Surface 250 m²

Coût des travaux en euros HT 350 000



Maison Reynaud

Compacité, économie et facilité à vivre tout en maintenant confort et originalité dans la réponse architecturale, tels étaient les éléments qui ont présidés à la construction de cette maison individuelle.

L'orientation Sud-Est de la façade principale et l'implantation judicieuse de la maison ont permis d'optimiser au maximum le petit terrain en pied de coteau tout en se protégeant de la rue passante.

Technique : Volets CTB-X coulissants
Plancher chauffant

FICHE TECHNIQUE

Maître d'ouvrage M. et Mme REYNAUD

Architecte POINT Architecture

Localisation Lons (64)

Date (Etude/Réalisation) 2003

Surface 150 m²

Coût des travaux en euros HT 200 000

3. Dossier administratif

DC2
NOT12

Attestation sur l'honneur

Attestation d'assurance
Attestation d'inscription à l'ordre

Attestations sur l'honneur

Je soussigné Philippe REYNAUD, déclare sur l'honneur :

- a) Condamnation définitive :
- ne pas avoir fait l'objet, depuis moins de cinq ans, d'une condamnation définitive pour l'une des infractions prévues aux articles 222-38, 222-40, 225-1, 226-13, 313-1 à 313-3, 314-1 à 314-3, 324-1 à 324-6, 413-9 à 413-12, 421-1 à 421-2-3, au deuxième alinéa de l'article 421-5, à l'article 433-1, au second alinéa de l'article 433-2, au huitième alinéa de l'article 434-9, au second alinéa de l'article 434-9-1, aux articles 435-3, 435-4, 435-9, 435-10, 441-1 à 441-7, 441-9, 445-1 et 450-1 du code pénal, à l'article 1741 du code général des impôts, aux articles L. 2339-2 à L. 2339-4, L. 2339-11-1 à L. 2339-11-3 du code de la défense et à l'article L. 317-8 du code de la sécurité intérieure, ou pour une infraction de même nature dans un autre Etat de l'Union européenne ;
- ne pas être exclu des marchés publics, à titre de peine principale ou complémentaire prononcée par le juge pénal, sur le fondement des articles 131-10 ou 131-39 du code pénal ;
- b) Lutte contre le travail illégal :
- ne pas avoir fait l'objet, depuis moins de cinq ans, d'une condamnation inscrite au bulletin n° 2 du casier judiciaire pour les infractions mentionnées aux articles L. 8221-1, L. 8221-3, L. 8221-5, L. 8231-1, L. 8241-1, L. 8251-1 et L. 8251-2 du code du travail, ou pour des infractions de même nature dans un autre Etat de l'Union européenne ;
- pour les contrats administratifs, ne pas faire l'objet d'une mesure d'exclusion ordonnée par le préfet, en application des articles L. 8272-4, R. 8272-10 et R. 8272-11 du code du travail ;
- c) Obligation d'emploi des travailleurs handicapés ou assimilés : pour les marchés publics et accords-cadres soumis au code des marchés publics, être en règle, au cours de l'année précédant celle au cours de laquelle a lieu le lancement de la consultation, au regard des articles L. 5212-1 à L. 5212-11 du code du travail concernant l'emploi des travailleurs handicapés ;
- d) Liquidation judiciaire : ne pas être soumis à la procédure de liquidation judiciaire prévue à l'article L. 640-1 du code de commerce, ne pas être en état de faillite personnelle en application des articles L. 653-1 à L. 653-8 du même code, et ne pas faire l'objet d'une procédure équivalente régie par un droit étranger ;
- e) Redressement judiciaire : ne pas être admis à la procédure de redressement judiciaire instituée par l'article L. 631-1 du code de commerce ou à une procédure équivalente régie par un droit étranger, ou justifier d'une habilitation à poursuivre ses activités pendant la durée prévisible d'exécution du marché public ou de l'accord cadre ;
- f) Situation fiscale et sociale : avoir, au 31 décembre de l'année précédant celle au cours de laquelle a lieu le lancement de la consultation, souscrit les déclarations lui incombant en matière fiscale et sociale et acquitté les impôts et cotisations exigibles à cette date, ou s'être acquitté spontanément de ces impôts et cotisations avant la date du lancement de la présente consultation ou avoir constitué spontanément avant cette date des garanties jugées suffisantes par le comptable ou l'organisme chargé du recouvrement ;
- g) Marchés de défense et de sécurité :
- ne pas avoir été sanctionné par la résiliation de son marché et ne pas avoir vu sa responsabilité civile engagée depuis moins de cinq ans, par une décision de justice définitive, pour méconnaissance de ses engagements en matière de sécurité d'approvisionnement ou de sécurité de l'information, ou avoir entièrement exécuté les décisions de justice éventuellement prononcées à son encontre et établir, par tout moyen, que son professionnalisme ne peut plus être remis en doute ;
- avoir la fiabilité nécessaire pour éviter des atteintes à la sécurité de l'Etat ;
- h) Egalité professionnelle entre les femmes et les hommes :
- ne pas avoir fait l'objet, depuis moins de cinq ans, d'une condamnation inscrite au bulletin n° 2 du casier judiciaire pour les infractions mentionnées à l'article L. 1146-1 du code du travail ;
- avoir, au 31 décembre de l'année précédant celle au cours de laquelle a lieu le lancement de la consultation, mis en œuvre l'obligation de négociation prévue à l'article L. 2242-5 du code du travail ou, à défaut, avoir réalisé ou engagé la régularisation de cette situation à la date de la soumission ;

que les renseignements fournis dans le formulaire DC2, et ses annexes, sont exacts.

Fait à Lons le 08/01/2016

Philippe REYNAUD
Architecte DENSAIS

ATTESTATION D'ASSURANCE ARCHITECTE**2016**

La société d'assurance soussignée atteste avoir délivré à :

N° d'identification MAF : 53411/F/2
N° d'inscription national à l'Ordre : 071996
Une police N° : 144357/B

04599 - C0012
M. REYNAUD PHILIPPE
Architecte

couvrant la responsabilité qui peut être engagée à raison des actes qu'il/elle accomplit à titre professionnel ou des actes de ses préposés du 01/01/2016 au 31/12/2016

8 Chemin DES VIGNES
64140 LONS
France

N° d'édition d'attestation : 20161011162

La garantie du contrat s'applique aux opérations réalisées en France métropolitaine et dans les départements d'outre-mer et dont le coût prévisionnel des travaux hors honoraires n'excède pas 30 000 000,00 € hors taxes sous réserve qu'un Contrat Collectif de Responsabilité Décennale bénéficiant à l'adhérent soit souscrit pour les opérations dont le coût prévisionnel des travaux est égal ou supérieur à 20 000 000,00 € hors taxes.

Fait à Paris, le 01 janvier 2016

La Mutuelle des Architectes Français assurances

Cette police actuellement en vigueur satisfait aux obligations édictées par la loi n° 77-2 du 3 janvier 1977 sur l'architecture et par la loi n° 78-12 du 4 janvier 1978 relative à la responsabilité et à l'assurance dans le domaine de la construction
Elle est conforme aux exigences de l'article 16 de la loi n° 77-2 du 3 janvier 1977 sur l'architecture ainsi qu'aux clauses-types énoncées à l'annexe 1 de l'article A 243-1 du code des assurances. La présente attestation ne peut engager la société d'assurance au-delà des conditions et limites du contrat auquel elle se réfère



Conseil Régional de l'Ordre des Architectes d'Aquitaine

308 avenue Thiers – 33100 Bordeaux
Tél: 05 56 48 05 30 – Fax: 05 56 79 26 76
www.architectes.org – www.le308.com
ordre@le308.com

M. PHILIPPE REYNAUD

8 CHEMIN DES VIGNES
64140 LONS
FRANCE

**ATTESTATION D'INSCRIPTION AU TABLEAU
DU CONSEIL REGIONAL DE L'ORDRE DES ARCHITECTES D' AQUITAINE**

Je soussigné Eric WIRTH, Président du Conseil régional de l'Ordre des Architectes d'Aquitaine, atteste que :

M. PHILIPPE REYNAUD, Architecte

Dont l'adresse professionnelle est :
PHILIPPE REYNAUD
8 CHEMIN DES VIGNES
64140 LONS
FRANCE

Est inscrit(e) au Tableau Régional de l'Ordre des Architectes sous le numéro régional aqu01184 et le numéro national **071996** depuis le 30/06/2006.

Et qu'il/elle exerce selon le ou les mode(s) d'exercice suivant :
- Libéral - 22/02/2011

Cette attestation est établie pour servir et valoir ce que de droit.

Fait à Bordeaux, le 17/02/2015

308

Références principales

EL CAMINO - PAU

POINT ARCHITECTURE

Transformation d'un ancien couvent en école de musique



Date 2015 - En cours

Surface 510 m²

Coût des travaux en euros HT 100 000

Localisation Pau (64)

SCI DSL

POINT ARCHITECTURE

Construction d'un immeuble de bureaux et de son stockage



Date 2015 - En cours

Surface 450 m²

Coût des travaux en euros HT 540 000

Localisation Pau (64)

CPC INVEST

POINT ARCHITECTURE

Construction de 11 maisons individuelles et des espaces publics attenants



Date 2014 - En cours

Surface 1270 m²

Coût des travaux en euros HT 1 200 000

Localisation Sendets (64)

DPG CONSTRUCTION

Philippe Reynaud Architecte chef de projet - Agence Cachau Architectes

Construction d'un immeuble de bureaux HELIANTIS



Date 2014

Surface 1500 m²

Coût des travaux en euros HT 3 900 000

Localisation Pau (64)

VILLE DE PAU

Philippe Reynaud Architecte chef de projet - Agence Cachau Architectes

Construction de la cité des Pyrénées



Date 2013

Surface 1700 m²

Coût des travaux en euros HT 3 900 000

Localisation Pau (64)

CPC INVEST

POINT ARCHITECTURE

Construction d'un petit immeuble d'habitation de 4 logements



Date 2012 - projet sans suite

Surface 260 m²

Coût des travaux en euros HT 350 000

Localisation Pau (64)

VILLE DE PAU

Philippe Reynaud Architecte chef de projet - Agence Cachau Architectes

Réhabilitation de l'ancienne usine des tramways



Date 2008

Surface 3000 m²

Coût des travaux en euros HT 5 000 000

Localisation Pau (64)

VILLE DE STRASBOURG

Philippe Reynaud Architecte chef de projet - Agence MURY+NORMAND

Réhabilitation de la cité administrative GAUJOT

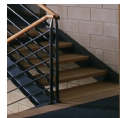

Date 1999

Surface 1500 m²

Coût des travaux en euros HT 1 150 000

Localisation Strasbourg (67)