

P o r t f o l i o - M m e S E N H A J I // K L S A R C H I T E C T E

Création de 14 Logements
depuis un ancien Bâtiment

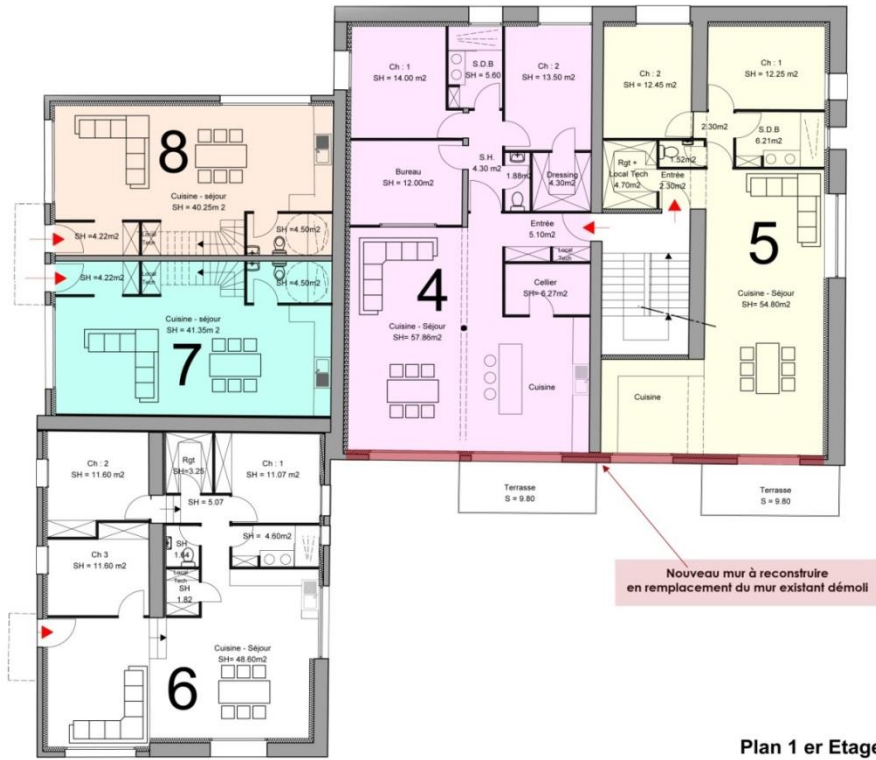

Plan 1 er Etage

Client: SAS KNG
Localisation : Valentin (25480).
Surface : 1158,00 m²
Mon rôle : Conception – Permis de construire
Coût H.T.: 1200000 Euros
Année(s): 2018



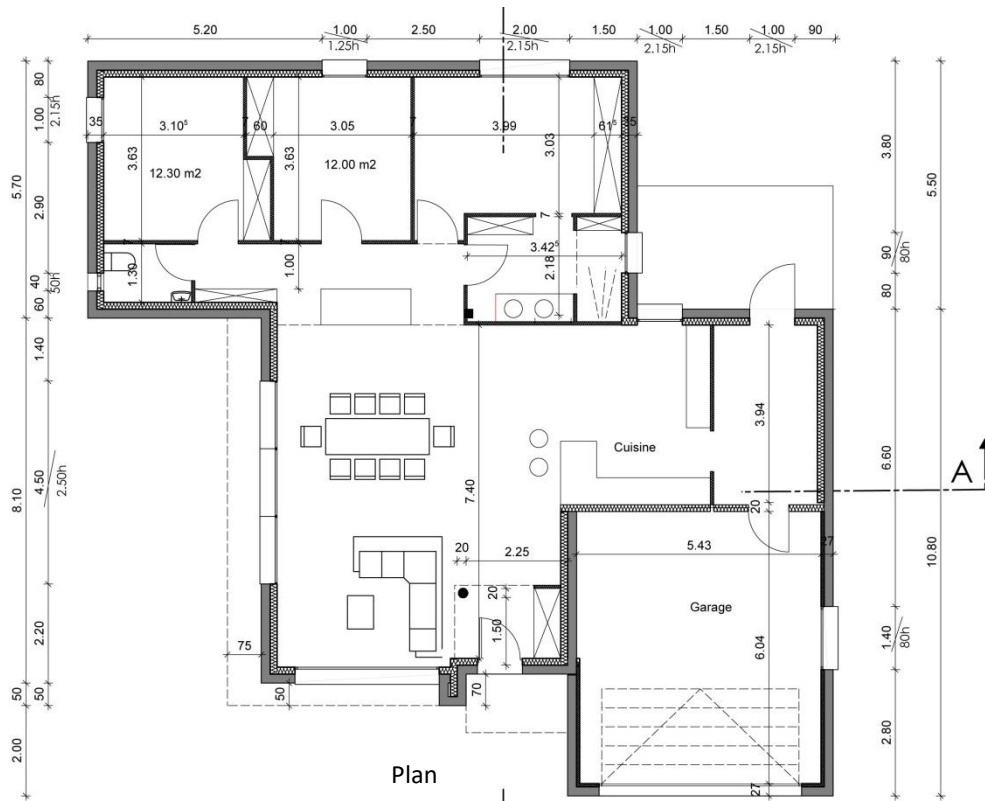

Maison d'Habitation

Client: M. BLANCHET Samuel
 Localisation : Quincey (70000)
 Surface : 140,00 m²
 Mon rôle : Conception - Permis de Construire
 Année(s) : 2018

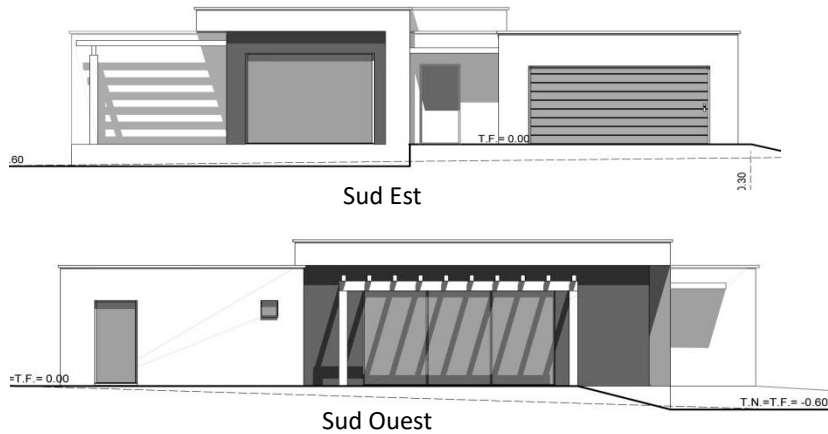

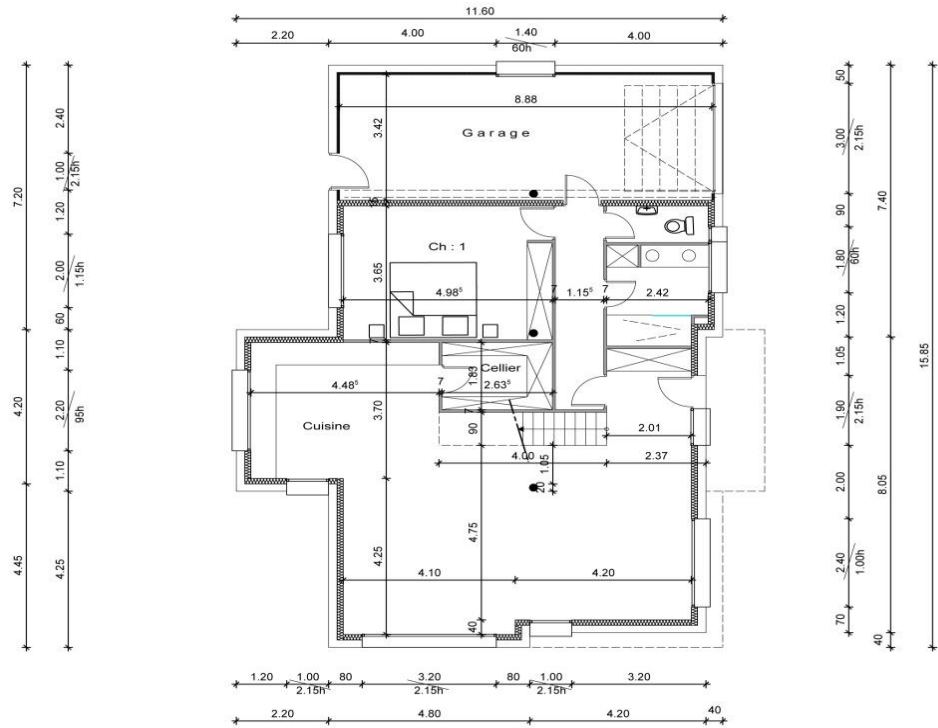

Plan

M a i s o n d ' H a b i t a t i o n

Client: M. et Mme Amrani
 Localisation : Vellefaux (70000)
 Surface : 160,00 m²
 Mon rôle : Conception et suivi de Chantier.
 Coût : 230 000 Euros
 Année(s) : 2014 - 2015

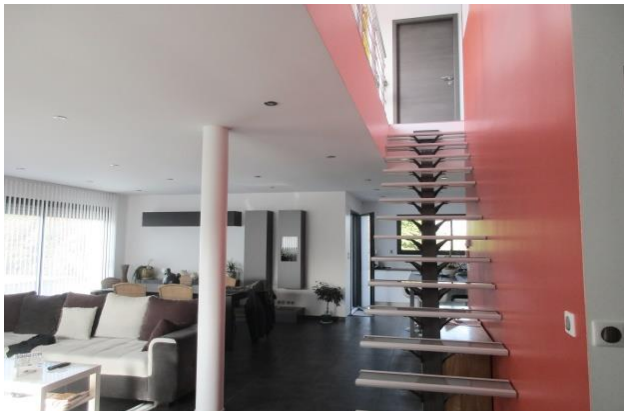

Maison d'Habitation

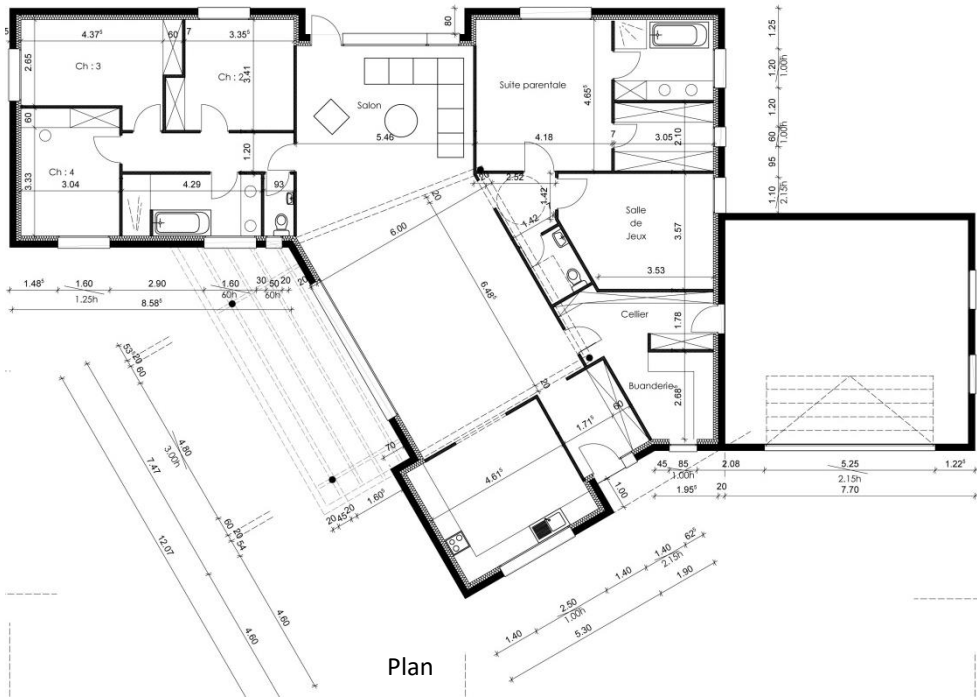

Client: M. ADYAMAN
Localisation : Corre (70500)
Surface : 220,00 m2
Mon rôle : Conception - Permis de Construire
Année(s) : 2019

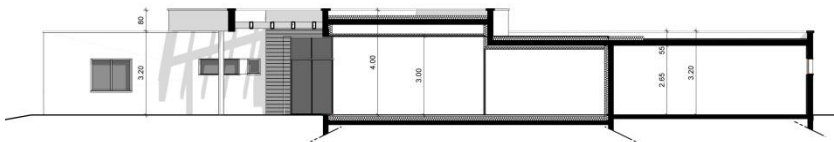

Coupe

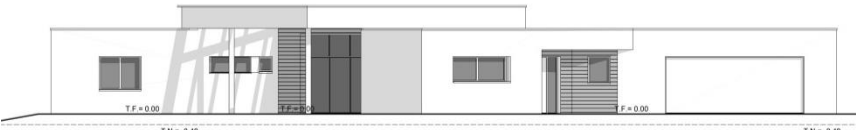

Sud



Cellules Commerciales



Client: Sarl MS Comtoise i

Localisation : Vesoul (70000)

Surface : 600,00 m2

Mon rôle : Conception – Permis de Construire

Coût : 280 000 Euros

Année(s): 2017

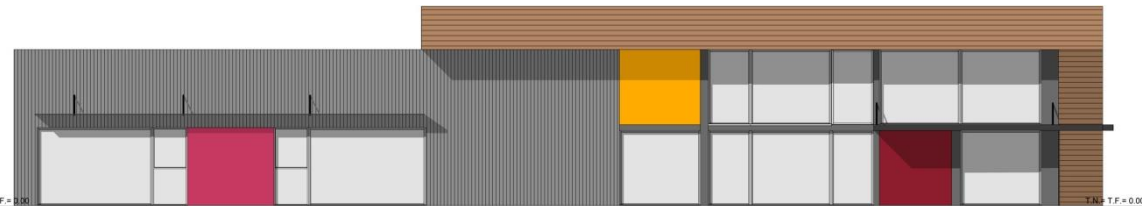

Façade Sud

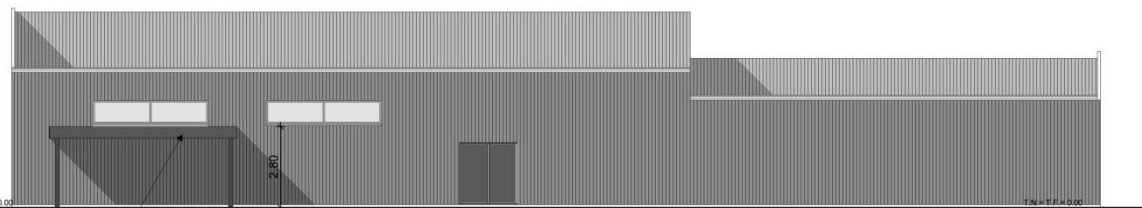

Façade Nord

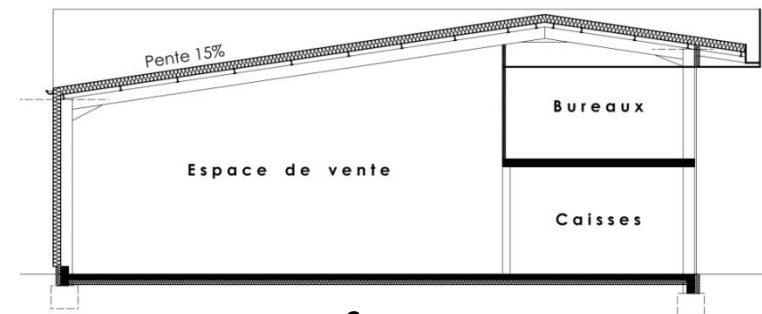

Coupe

Local Professionnel +
Maison d'Habitation

Client : M. et Mme Vautrin
Localisation : Vaivre-et-Montoille (70000)
Surface : 230,00 m²
Mon rôle : Conception - Permis de Construire
Coût : 350000 Euros (Coût Estimatif)
Année(s) : 2017 - 2018

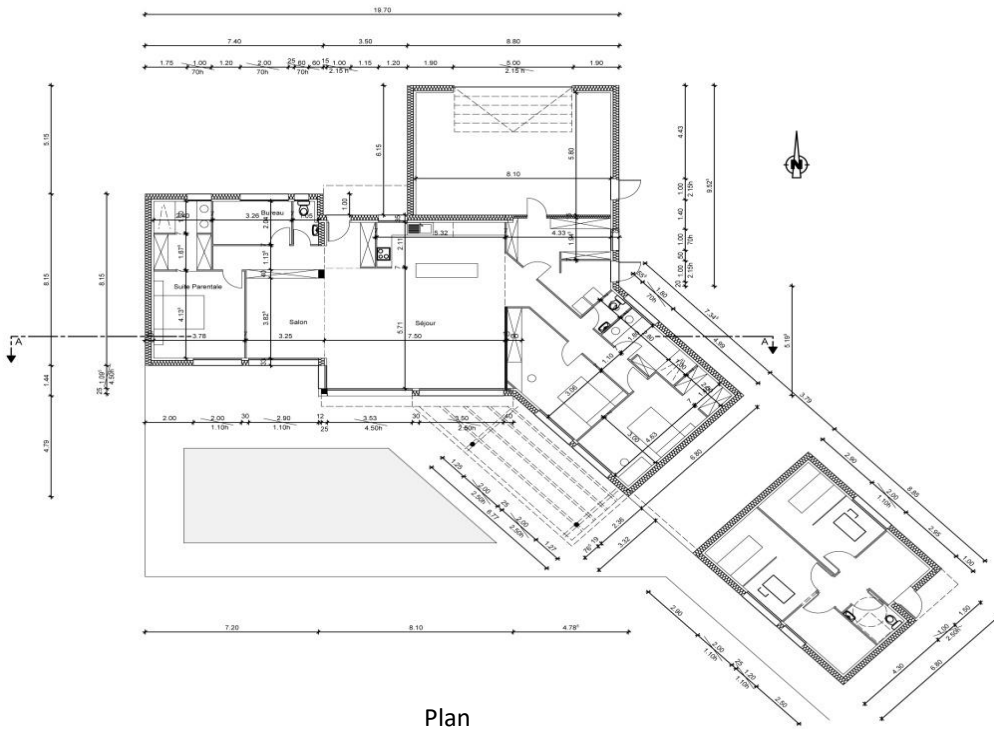

Plan



Sud



Nord



Ensemble de Bureaux



RDC

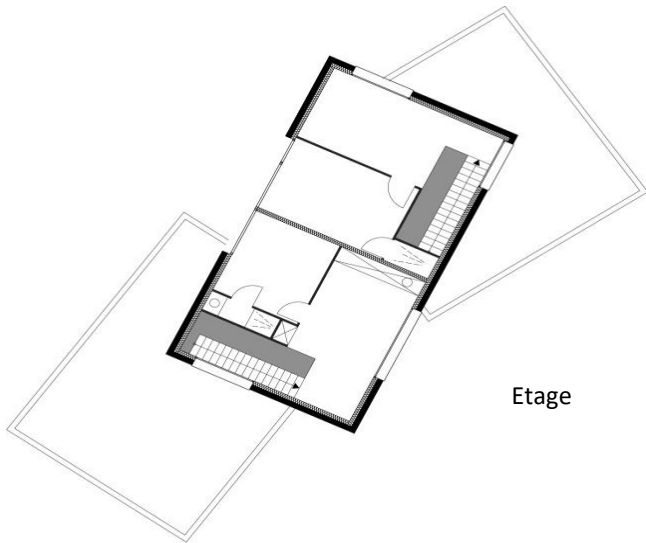

Etage

Client: Sarl Jussey Bâtiment

Localisation : Vesoul (70000)

Surface : 200,,00 m2

Mon rôle : Conception - Permis de construire

Année(s): 2015

