



**CARNET DE REFERENCES  
LOGEMENTS INDIVIDUELS**



39, rue des Tonneliers  
85 000 MOUILLERON L/C  
contact : 06 84 54 51 53  
mlarchitecture@outlook.fr

## CONSTRUCTION D'UNE MAISON INDIVIDUELLE CHANCEAUX SUR CHOISILLE (37)

Projet : Construction d'une maison individuelle  
Localisation : CHANCEAUX SUR CHOISILLE (37)  
Date de réalisation : Projet 2015/construction en cours  
Budget : 250 000 euros TTC  
Surface traitée : 200 m2 (Surface plancher)  
Particularités : autoconstruction partielle





39, rue des Tonneliers  
85 000 MOUILLERON L/C  
contact : 06 84 54 51 53  
mlarchitecture@outlook.fr

## CONSTRUCTION D'UNE MAISON BOIS PARCAY SUR VIENNE (37)

Projet : Construction d'une maison ossature bois  
Localisation : PARCAY-SUR-VIENNE (37)  
Date de réalisation : Projet 2014 / Construction en cours  
Budget : 120 000 euros TTC  
Surface traitée : 180 m<sup>2</sup> (Surface plancher)  
Particularités : autoconstruction ; zone inondable ; Bâtiments  
de France ; assainissement individuel ; autorisation de voirie

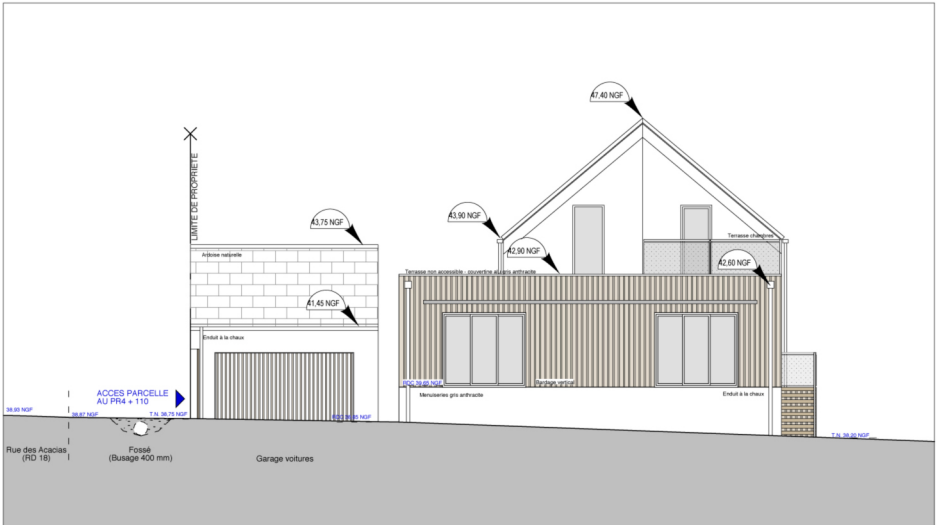



MartinLucieArchitecte

39, rue des Tonnelliers  
85 000 MOUILLERON L/C  
contact : 06 84 54 51 53  
mlarchitecture@outlook.fr

## RENOVATION D'UNE GRANGE EN LOFT SAINT FLORENT DES BOIS (85)

Projet : Rénovation d'une grange en loft

Localisation : SAINT FLORENT DES BOIS (85)

Date de réalisation : Projet 2015

Budget : 250 000 euros TTC

Surface traitée : 250 m<sup>2</sup> (Surface plancher)

Particularités : autoconstruction partielle ; CAUE ; zone naturelle







39, rue des Tonneliers  
85 000 MOUILLERON L/C  
contact : 06 84 54 51 53  
mlarchitecture@outlook.fr

## EXTENSION EN BOIS D'UNE MAISON ARTONNE (63)

Projet : Construction d'une extension en ossature bois  
Localisation : ARTONNE (63)  
Date de réalisation : Projet 2015  
Budget estimé : 42 000 euros TTC  
Surface traitée : 30 m<sup>2</sup> (Surface plancher)  
Particularités : ZPPAUP ; servitude de passage de réseaux

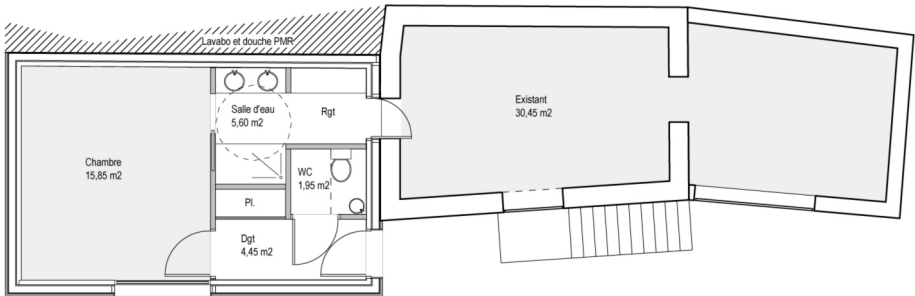

Plan de rez-de-chaussée

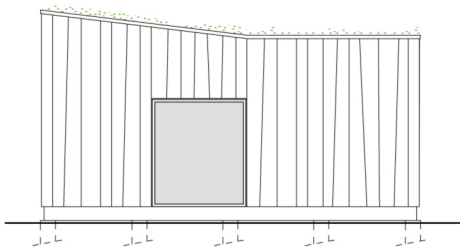

Façade et coupe de principe

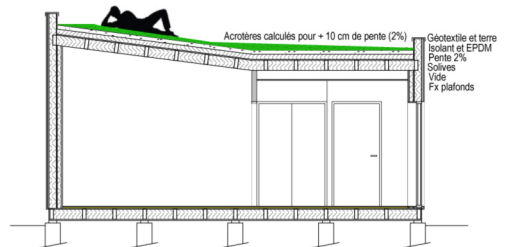



39, rue des Tonnelliers  
85 000 MOUILLERON L/C  
contact : 06 84 54 51 53  
mlarchitecture@outlook.fr

## RENOVATION D'UNE MAISON 1900 LES LUCS SUR BOULOGNE (85)

Projet : rénovation d'une maison 1900

Localisation : LES LUCS-SUR-BOULOGNE (85)

Date de réalisation : 2014

Budget : 84 500 euros TTC

Surface traitée : 165 m2 (Surface plancher)

Particularités : autoconstruction ; désamiantage ; RT éléments

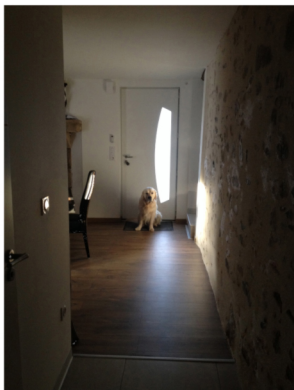



MartinLucieArchitecte

39, rue des Tonneliers  
85 000 MOUILLERON L/C (85)  
contact : 06 84 54 51 53  
mlarchitecture@outlook.fr

## TRANSFORMATION DE GARAGE EN ATELIER MOUILLERON LE CAPTIF (85)

Projet : Transformation de garage en atelier

Localisation : MOUILLERON L/C (85)

Date de réalisation : Projet 2014

Surface traitée : 18 m<sup>2</sup> (Surface plancher)

Particularités : autoconstruction

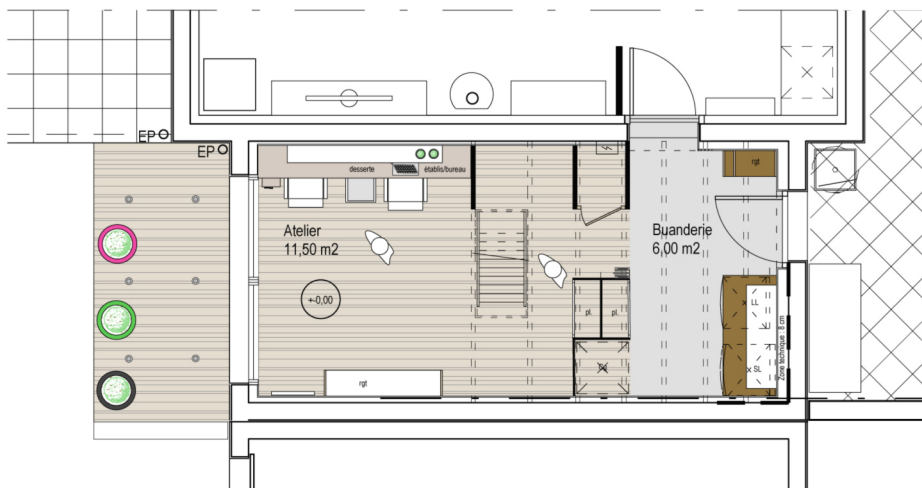



**CARNET DE REFERENCES  
COMMERCES**





MartinLucieArchitecte

39, rue des Tonnelliers  
85 000 MOUILLERON L/C  
contact : 06 84 54 51 53  
mlarchitecture@outlook.fr

## CONSTRUCTION D'UN CENTRE COMMERCIAL SAINT LAURENT DU MARONI, GUYANE (973)

Projet : Construction d'un centre commercial

Localisation : SAINT LAURENT DU MARONI - GUYANE (973)

Date de réalisation : Projet 2015 / Etudes APS

Budget : 15 M euros HT

Surface traitée : 10 000 m<sup>2</sup> (Surface plancher)

Particularités : zone inondable





MartinLucieArchitecte

39, rue des Tonneliers  
85 000 MOUILLERON L/C  
contact : 06 84 54 51 53  
mlarchitecture@outlook.fr

## CONSTRUCTION D'UN CENTRE COMMERCIAL CASE PILOTE, MARTINIQUE (972)

Projet : Construction d'un centre commercial  
Localisation : CASE PILOTE - MARTINIQUE  
Date de réalisation : Projet 2015 / Etudes en cours  
Budget : 5 M euros HT  
Surface traitée : 3 000 m<sup>2</sup> (Surface plancher)  
Particularités : dénivelé supérieur à 10 %



FACADE SUD EST



FACADE SUD OUEST



39, rue des Tonneliers  
85 000 MOUILLERON L/C  
**contact : 06 84 54 51 53**  
**mlarchitecture@outlook.fr**