

REFERENCES PRINCIPALES



CONSTRUCTION D'UNE MAISON MEDICALE
 Allinges(74)
 Programme
 6 bureaux médicaux, 1 salle d'attente, 1 salle de préparation, 1 salle de soin et un espace détente pour le personnel. bâtiment à ossature bois/paille
 Phase: DCE en co-traitance avec Audrey Maxit architecte mandataire
 Coût : 550 000€ HT
 Superficie = 240m²
 Maître d'ouvrage : Privé
 Année : 2019-2020



EXTENSION ET REHABILITATION DE L'ECOLE
 Saint Pierre de Chandieu (69)
 Programme :
 Réhabilitation des 4 salles de classe existantes, hall, sanitaires et salle des maîtres et création de 4 salles de classe. Chantier en site occupé
 Mission : Base+EXE en co-traitance avec Audrey Maxit architecte associée- chantier en cours
 Coût : 850 000€ HT
 Superficie = existant 450m² et neuf 255 m²
 Maître d'ouvrage : Mairie de St Pierre de Chandieu
 Année : 2018-2020



PROJET D'UN ECO HAMEAU EN HABITAT PARTAGE
 Semons (38)
 Programme :
 Construction de 7 logements en habitat partagé avec espaces communs. Construction ossature bois/paille et pisé
 Mission : Permis de construire puis autoconstruction
 Coût :
 Superficie = 725 m²
 Maître d'ouvrage : Privé
 Année : 2019-2020

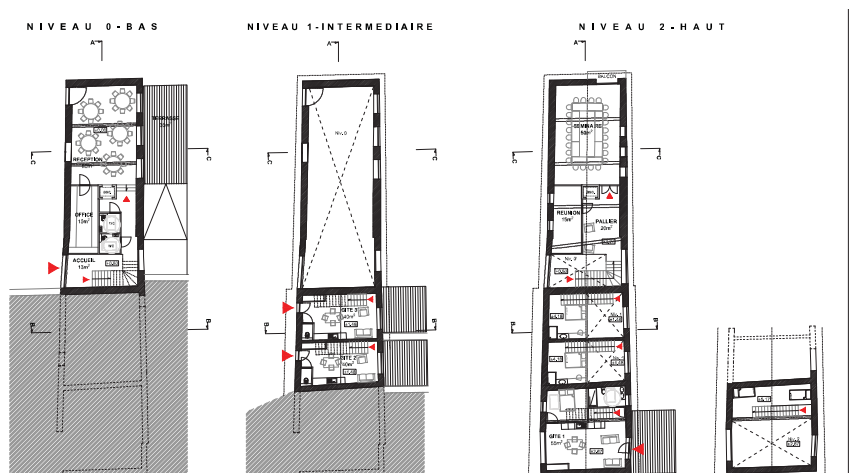

TRANSFORMATION D'UNE GRANGE EN SALLE DE SEMINAIRE/FORMATION
 Luzinay (38)
 Programme : Création d'une salle de restauration en RDC, 1 salle de séminaire en R+1 + 1 petite salle de formation et 3 gites dans une ancienne grange en pisé (enduit terre/paille, ...)
 Mission partielle: avant projet en cours
 Coût :
 Superficie = 400m²
 Maître d'ouvrage : privé
 Année : 2019_2020

REFERENCES PRINCIPALES



CONSTRUCTION D'UN GROUPE SCOLAIRE A ENERGIE POSITIVE

Vercheny (26)

Programme

Groupe scolaire de 3 classes + salle polyvalente, salle de motricité et restaurant scolaire en liaison froide

Phase: Concours en co-traitance avec Damien Gallet architecte mandataire

Coût : 1 500 000€ HT

Superficie = 700 m²

Maître d'ouvrage : Mairie de Vercheny

Année : 2017



EXTENSION DU CENTRE DE LOISIRS SANS HERBERGEMENT

Commelle (38)

Programme :

Création d'un accueil, bureau direction, sanitaires, salle d'animateurs et local rangement dans l'extension et réhabilitation de la salle d'animation. Chantier en site occupé

Mission : Base+EXE +OPC: en co-traitance avec Audrey Maxit architecte associée- chantier en cours

Coût : 120 000€ HT

Superficie = 150 m²

Maître d'ouvrage : Mairie de Commelle

Année : 2016-2017



CONSTRUCTION D'UN RESTAURANT SCOLAIRE

Granges les Beaumont (26)

Programme :

Construction d'un restaurant solaire de 100 couverts et d'une cuisine de réchauffe

Bâtiment ossature bois

Mission : Base+ EXE+OPC: en co-traitance avec Audrey Maxit architecte mandataire- chantier livré

Coût : 445 000€ HT

Superficie = 220 m²

Maître d'ouvrage : Mairie de grange les beaumont

Année : 2015-2017



REHABILITATION ET EXTENSION D'UN HOTEL/ RESTAURANT

Corte (2A)

Programme : Réhabilitation de 6 chambres et du restaurant de 200m²

Création de 20 chambres supplémentaires avec salle de petit déjeuner

Mission : Complète en co-traitance avec Audrey Maxit architecte: avant projet en cours

Coût : 1 800 000€HT

Superficie = Construction neuve: 690m²

Réhabilitation: 700m² Surélévation: 117m²

Maître d'ouvrage : auberge de la restonica

Année : 2016-2020

REFERENCES PRINCIPALES



REHABILITATION ENERGETIQUE DU BATIMENT ADMINISTRATIF DU CAMPUS UNIVERSITAIRE DES CEZEAUX Aubière (63)

Programme

Amélioration énergétique et du confort d'été du bâtiment

Mise aux normes accessibilité et sécurité incendie

Phase: Faisabilité

Coût : 1 500 000 HT

Superficie = 1659m²

Maître d'ouvrage : Université Clermont Auvergne

Année : 2020



REHABILITATION ENERGETIQUE ET AMELIORATION DU CONFORT D'ETE DE L'ECOLE DES MARTRES DE VEYRE Les Martres de Veyre (63)

Programme :

Réalisation d'une nouvelle installation de chauffage avec chaudière gaz

amélioration du confort d'été avec mise en oeuvre de système de protection solaire, ventilation naturelle nocturne,...

Mission : Base+EXE en co-traitance avec AES

Coût : 180 000€ HT

Maître d'ouvrage : Mairie des Martres de Veyre

Année : 2020-21



PROJET D'EXTENSION D'UNE MAISON

Coudes (63)

Programme :

Démolition d'un garage existant

Extension de maison

Mission : Base+EXE

Coût : 200 000€ HT

Maître d'ouvrage : Privé

Année : 2020-21



REFERENCES PRINCIPALES



MAISON INDIVIDUELLE NEUVE Chasse-Sur-Rhône (38)

Programme :
Construction d'une maison individuelle neuve, en ossature bois et toiture terrasse végétalisée, pour une famille de 4 personnes
Mission : Complète en co-traitance avec Laure Burellier
Architecte - projet livré
Coût : 240 000 € HT
Superficie = 130 m²
Maître d'ouvrage : Privé
Année : 2014-2015



REAMENAGEMENT D'UN APPARTEMENT Lyon (69)

Programme :
Restructuration totale d'un appartement de type «Canut» à la Croix rousse. Une association de l'ancien avec le plancher à la française et le mur en pierre et du contemporain avec une mezzanine offrant un espace lecture et une chambre d'ami.
Mission : Complète - projet livré
Coût : 60 000 € HT
Superficie = 70 m²
Maître d'ouvrage : Privé
Année : 2015



REHABILITATION D'UNE MAISON EN PISE Moidieu Detourbe (38)

Programme :
Réaménager l'intérieur, créer de larges ouvertures pour amener de la lumière naturelle, intégrer un ensemble bardage bois, terrasse et pergola afin de redonner une image contemporaine à la maison.
Caractéristiques écologiques:
- amélioration thermique, utilisation de matériaux naturels et laissant respirer le pisé (isolation écologique)
- Système de phytoépuration pour le traitement des eaux usées
Coût : 100 000 € HT dont autoconstruction
Superficie = 170 m²
Maître d'ouvrage : Privé
Année : 2012-2015



EXTENSION D'UNE MAISON Pont Evêque (38)

Programme :
Création d'une pièce de vie et d'une entrée
Mission : Esquisse à DCE
Coût : 170 000€ HT
Superficie: 105m²
Maître d'ouvrage : Privé
Année : 2015-2016

REFERENCES PRINCIPALES



avant



après

EXTENSION ET REHABILITATION DE LOGEMENTS COLLECTIFS ET BUREAUX Villeurbanne (69)

Programme :

Réhabilitation d'un RDC tertiaire et création de 3 logements supplémentaires en R+1 et RDC/R+1 avec partie en ossature bois et isolation par l'extérieur de l'ensemble de l'existant

Mission : Base +EXE+OPC: en cotraitance avec Laure Burellier Architecte chantier en cours

Coût : 350 000€ HT

Superficie = 150m² de logements neufs et 75m² de bureaux réhabilités

Maître d'ouvrage : Privé

Année : 2014-2016

REHABILITATION D'UN RESTAURANT Lyon (69)

Programme :

Transformation d'un ancien bar en un restaurant: création d'une petite cuisine en fond de local en forme de «kiosque» et d'une petite salle de restauration largement ouverte sur l'extérieur

Mission : Complète en co-traitance avec Laure Burellier Architecte - projet livré

Coût : 80 000€ HT

Superficie = 25m²

Maître d'ouvrage : Privé

Année : 20013-2015



REHABILITATION D'UNE MAISON ET BUREAU EN PISE Saint Sorlin de Vienne (38)

Programme :

réhabilitation d'une ancienne maison et bâtiment agricole en pisé en habitation et bureau

Caractéristiques écologiques:

- Mise en valeur de l'existant avec la création d'une double hauteur, amélioration thermique, utilisation de matériaux naturels et laissant respirer le pisé (isolation écologique)

- Récupération des eaux de pluie et réutilisation pour les WC, lave linge et robinet extérieur

- Système de phytoépuration pour le traitement des eaux usées

Mission : Complète:projet livré

Coût : 220 000 € HT Superficie = 195m²

Maître d'ouvrage : privé

Année : 2015-2016



TRANSFORMATION D'UN LOCAL COMMERCIAL EN RESTAURANT/EPICERIE Lyon (69)

Programme :

restaurant/cuisine/épicerie

Mission : Complète: DCE en cours

Coût : 170 000€ HT

Superficie: 105m²

Maître d'ouvrage : Terres latines

Année : 2015-2019



REFERENCES PRINCIPALES



CONSTRUCTION D'UNE ECOLE Grenoble (38)

Programme :

10 classes primaires et 4 maternelles, salle d'évolution, halte garderie

Mission : Complète: chef de projet au sein d'AFAA

Architecture - phase APS à DCE- projet livré

Coût : 3 300 000€ HT

Superficie = 2 065m²

Maître d'ouvrage : OGEC Externat Notre Dame

Année : 2013-2016



CONSTRUCTION D'UNE ECOLE ET DE 2 IMMEUBLES DE BUREAUX Lyon (69)

Programme :

7 classes primaires et 3 maternelles, salle motricité, cuisine et restaurant scolaire et 2 immeubles de bureaux indépendants au-dessus de l'école

Mission: Base +EXE: en sous traitance pour AFAA

Architecture - projet livré

Coût : 5 500 000€ HT

Superficie: 1500m² d'école et 2450m² bureaux

Maître d'ouvrage : SCI du Saint Sacrement

Année : 2012-2015



CONSTRUCTION D'UNE ECOLE MATERNELLE ET RESTAURANT St Priest (69)

Programme :

reconstruction école maternelle, 1 BCD, 1 salle de repos, 1 salle de motricité, 1 restaurant maternelle et élémentaire avec cuisine en liaison froide. Ossature bois

Bâtiment ossature bois BBC effinergie

Mission : chef de projet au sein d'AFAA Architecture en phase esquisse- projet livré

Coût : 3 400 000€ HT

Superficie = 1800m²

Maître d'ouvrage : ville de St Priest

Année : 2012-2015



avant



après

REHABILITATION ET EXTENSION D'UN LYCEE Grenoble (38)

Programme :

Créer un nouveau hall et installer l'administration et espace professeur au RDC du lycée, mise en conformité accessibilité et réhabilitation énergétique/ chantier en site occupé

Mission : Base +EXE+OPC: chef de projet au sein d'AFAA Architecture

Coût : 650 000€ HT

Superficie = 500m²

Maître d'ouvrage : OGEC Externat Notre Dame

Année : 2012-2014

REFERENCES PRINCIPALES



CONSTRUCTION DU SITE ADMINISTRATIF DU CREDIT AGRICOLE CENTRE FRANCE Aurillac (15)

Programme :
Construction d'un bâtiment de bureaux et de services à ossature bois et à énergie positive avec une salle de restauration
Mission : Complète: chef de projet au sein d'AFAA Architecture - projet livré
Coût : 12 000 000€ HT
Superficie = 6 000m²
Maître d'ouvrage : CACF Centre France
Année : 2009-2010



CONSTRUCTION DE 2 IMMEUBLES DE BUREAUX Limonest (69)

Programme :
2 «plots» de bureaux indépendants label BBC en R+2 avec des plateaux de 350m² construit en charpente métallique et mur ossature bois.
Mission : Complète: chef de projet au sein d'AFAA Architecture - projet livré
Coût : 2.3 millions € HT
Superficie = 2 100m²
Maître d'ouvrage : DCB international
Année : 2012

