

# Atelier UeA

pierre-paul mariaud  
architecte urbaniste

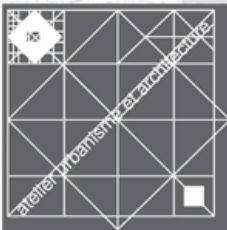

pierre-paul mariaud  
29 rue de liège 87000 limoges

architecte d.p.l.g.  
t. 05.55.33.20.50 f. 05.55.34.72.48

dossier de références



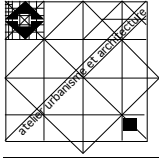

## MISE EN IMAGE DE QUELQUES REALISATIONS ...



un graphisme et une écriture maîtrisés  
un jeu subtil de l'ombre et de la lumière  
une générosité, une sérénité des lieux  
une tradition revisitée pour un espace heureux  
Maison Belzung, Les Portes-en-Ré

'plonger dans l'ombre ce qui est trop visible,  
et en dépouiller l'intérieur de tout ornement superflu'  
Tanazaki Junichirô in "Éloge de l'ombre"

  
atelier urbanisme et architecture  
architecte d.p.i.g  
pp.mariaud@wanadoo.fr  
t. 05.55.33.20.50 f. 05.55.34.72.48  
pierre-paul mariaud  
29 rue de liège 87000 limoges

# architecture Et urbaniSme

# atelier



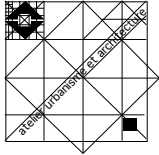

## STRUCTURE ET MOYENS

### L'ATELIER URBANISME et ARCHITECTURE,

**est doté d'une structure souple et évolutive**

*Suivant la nature et l'importance des projets qui lui sont confiés, il peut s'appuyer sur des collaborateurs indépendants, liés par convention. Les relations privilégiées, qu'il entretient avec ses divers consultants - spécialistes de différentes disciplines - , lui permettent de répondre avec un maximum d'efficacité. Cette expérience et cette collaboration permettent la richesse de l'analyse et la pertinence des réponses.*

Pierre-Paul MARIAUD Architecte diplômé par le Gouvernement - Urbaniste  
 29 Rue de Liège 87000 LIMOGES  
 Tél 05.55.33.20.50 - Fax 05.55.34.72.48  
 4 ruelle de la Paix LES PORTES EN RE  
 e mail uea.ppm @ uea87.fr  
 Agence secondaire associée Isabelle Leruste  
 8 rue de la Vallée 17580 LE BOIS PLAGE

expositions "Jeunes Architectes Témoignages" PARIS  
 distinctions PALMARES DE L'ARCHITECTURE SCIC  
 MAISONS SOLAIRES Ministère Environnement  
 PALMARES DE L'HABITAT Ministère Equipement  
 PRIX CONSTRUCTION BOIS BOIS CONSTRUCTION

publications VIVONS BOIS ARCHITECTURE A VIVRE

collaborateurs Projeteurs CAO -DAO 2  
 Secrétaire 1  
 Architecte 2

moyens CAO/DAO APPLE G5- APPLE G6 6 postes  
 Imprimantes couleur laser et jet d'encre  
 Traceur couleur A4 A3 A2 A0  
 Digitaliseur A2 ROLAND  
 Scanner A4 EPSON  
 CAO ARCHICAD - SKECHTUP - EXCEPTION  
 PAO RAGTIME - XPRESS PHOTOSHOP  
 PHOTO appareils photo reflex Nikon numérique SONY  
 VIDEO caméscope numérique magnétoscope  
 BUREAUTIQUE APPLE MAC PRO 1 poste  
 TOHSIBA PENTIUM 4 1 poste  
 Multicopie couleur Télécopie laser  
 Modem Wifi - ADSL  
 Tableurs traitements de texte.





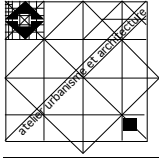

## SUITE DES QUELQUES REALISATIONS ...

### HABITAT

MAISONS A OSSATURE BOIS- MAISONS SOLAIRES			40 Unités
INDIVIDUELS	LIMOUSIN AQUITAINE CHARENTES		150 maisons
HLM "INTERMEDIAIRES"	LIMOUSIN CHARENTES		300 Logements
MAISONS DE VILLE	CORREZE - H VIENNE		350 Logements
STUDIOS ET LOGEMENTS ETUDIANTS			500 Logements
COLLECTIFS			600 Logements
RESTRUCTURATION RENOVATION			180 Logements

### ETABLISSEMENTS ET EQUIPEMENTS PUBLICS

MINIST. INTER.	bureaux hébergement	MONTPELLIER	mandataire	15 000 m2
CR LIMOUSIN-	cours -foyer- internat	LIMOGES	mandataire	4 800 m2
CFS - HV	bureaux - hébergement	LIMOGES	conception	9 900 m2
CLSH	salle polyvalente- restaurant	PANAZOL	mandataire	2200 m2
DR TELECOM	bureaux - salles polyvalentes	LIMOGES	mandataire	6 900 m2
DIRECTION INDUSTRIE	bureaux	LIMOGES	mandataire	2 500 m2
ENSCI	enseignement - ateliers - labos	LIMOGES	conception	5 600 m2
CG 87	restructuration bureaux services	LIMOGES	mandataire	3 500 m2
DR EDF/GDF	bureaux - zone clientèle	LIMOGES	mandataire	1 800 m2
LYCEES	Internat - foyer - cours	LIMOGES	mandataire	13 000 m2
COLLEGES	Internat - cours	HAUTE VIENNE	mandataire	10 000 m2
MATERNELLES		HAUTE VIENNE	mandataire	24 Classes
CLASSES VERTES		CORREZE	conception	12 Classes
GROUPE SCOLAIRE		HAUTE VIENNE	mandataire	7 300 m2
CULTURE	salles polyvalentes bibliothèques	HAUTE-VIENNE	conception	5 000 m2
CENTRE LOISIRS	animations - aires de jeux	PANAZOL	mandataire	3 000 m2
MINIST. INTER.	gymnases plateau sportif- tir	MONTPELLIER	mandataire	5 000 m2
CFS - HV	gymnases plateau sportif	LIMOGES	conception	6 000 m2
PISCINE	bassins tribunes vestiaires	HAUTE-VIENNE	mandataire	5 000 m2

### BUREAUX - INDUSTRIE - COMMERCE

ATELIERS SGAP	mécanique - contrôle	MONTPELLIER	mandataire	5 500 m2
USINES	6 unités	HAUTE VIENNE	mandataire	9 100 m2
SUPERMARCHES- JARDINERIE	8 unités	HAUTE VIENNE	conception	25 000 m2

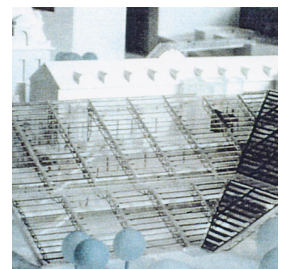
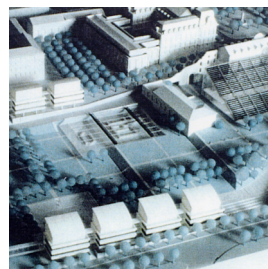



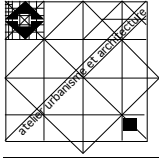

## QUELQUES REALISATIONS ...

### ETABLISSEMENTS SANTE

MAISONS DE RETRAITE	HAUTE-VIENNE	mandataire	250 lits
	CORREZE	mandataire	90 lits
	CHARENTE MARITIME	mandataire	80 lits
	MONTPELLIER	collaboration	120 lits
CLINIQUES MEDICALES	LIMOGES	conception	2000 m2

### ETABLISSEMENTS BANCAIRES

SIEGE CRCA	HAUTE-VIENNE	en collaboration	ph campagne arch
AGENCES CRCA	CORREZE	en collaboration	t despont arch
SOCIETE GENERALE	LIMOGES	en collaboration	r lescure arch
CREDIT LYONNAIS	sécurisation TDF	LIMOUSIN	12 sites

### URBANISME

AMENAGEMENT NOUVEAU QUARTIER	LIMOGES	50 000 m2
P.O.S./PLAN DE REFERENCE	HAUTE-VIENNE	6 communes
Z.A.C.	HAUTE-VIENNE	80 000 m2
LOTISSEMENTS	HAUTE-VIENNE / DORDOGNE	250 Lots

### INFRASTRUCTURE

CAMPING	HAUTE-VIENNE	200 PI
REFUGE FOURRIERE	HAUTE-VIENNE	1 000m2
PISCINE	HAUTE-VIENNE	3 BASSINS
PARKINGS ENTERRES	500 places	2U
STATION EPURATION		1U

### CONCOURS

MEDIATHEQUE conservation administration	LIMOGES	primé	9 700 m2
OPHLM LOG ETUDIANTS 500 chambres	LIMOGES	primé	28 000 m2
LYCEE VALADON enseignement - sports	LIMOGES	primé	15 900 m2
VALEO EUROPE bureaux - siège social	CARDIFF	primé	20 000 m2





Montpellier

SGAP 12 M € TTC

Superficie:

-SHON 7000 m<sup>2</sup>

Etat major bureaux CRS

Cuisine - Restauration

Poste de sécurité

Ateliers bureaux SGAP

Terrain 3 hectares

Intentions:

Ordonner autour d'un espace de représentation (la cour d'honneur), coulée verte vers la ville, qualifiant l'identité du lieu.

L'écriture affirme la modernité des intentions et la spécificité du lieu.



Etat major : CRS 56



images de la réalisation

images de la réalisation



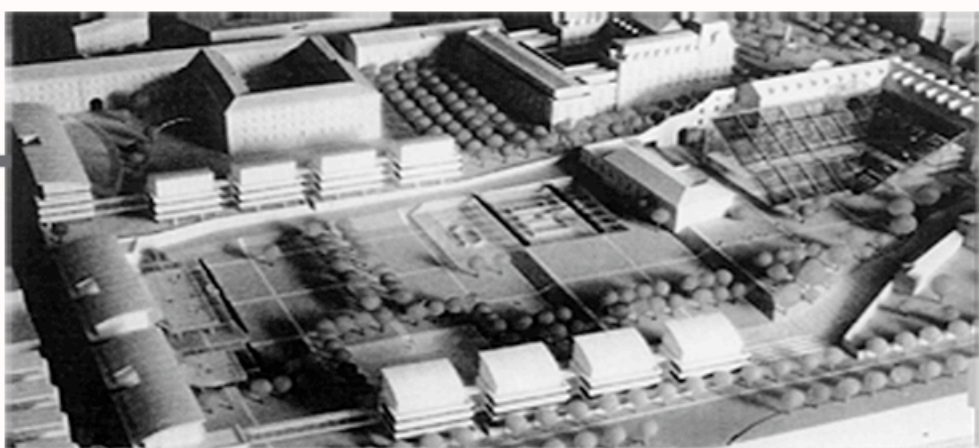
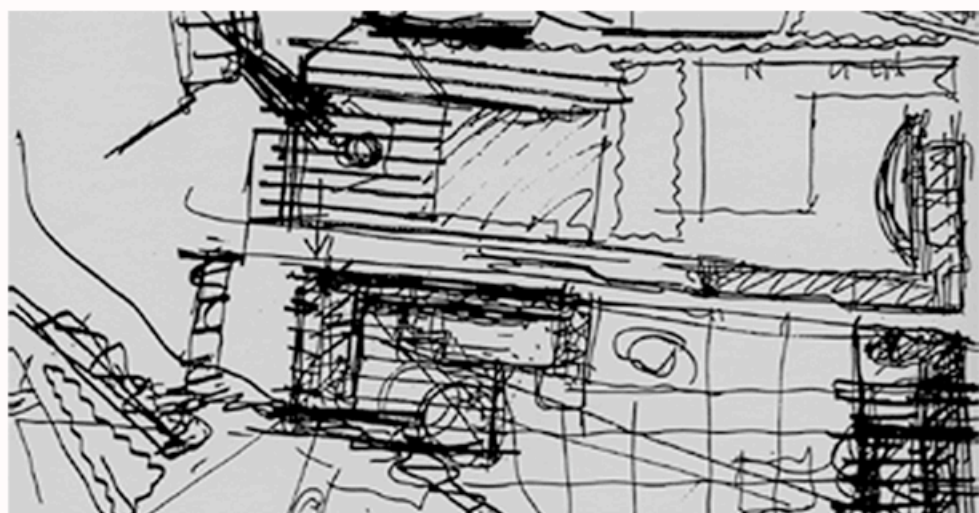
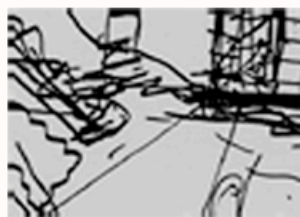
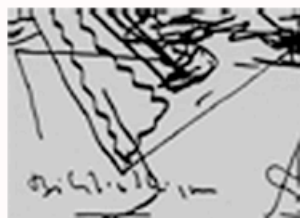

# Médiathèque

# M

Médiathèque de  
LIMOGES

L'architecture de ce projet oppose la réhabilitation de bâtiments anciens au bâtiment de verre et de métal formé par le grand prisme pyramidal.

Surface: 9600 m<sup>2</sup> utile  
Coût: 1450 € / m<sup>2</sup> HT



**pierre-paul mariaud**  
architecte d.p.l.g.  
t. 05.55.33.20.50 f. 05.55.34.72.48  
29 rue de liège 87000 limoges

## esquisse de projet concours

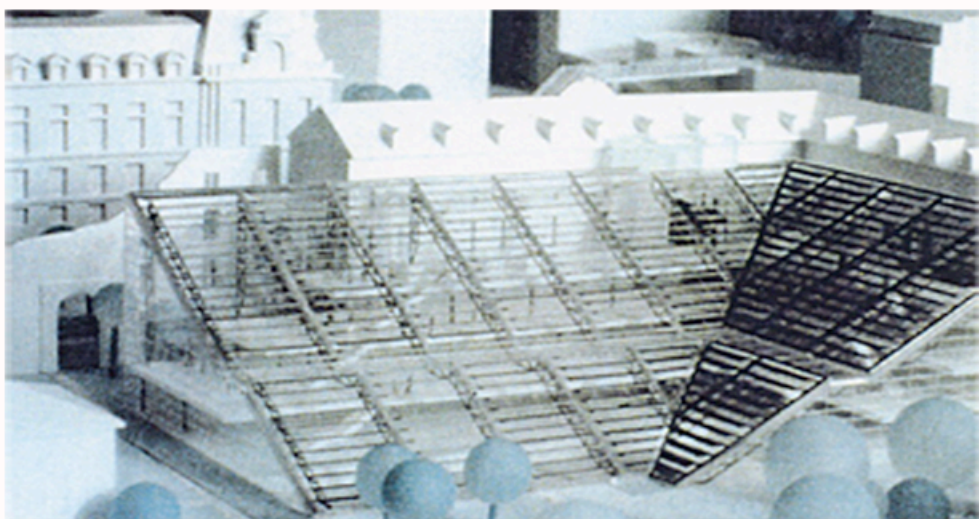
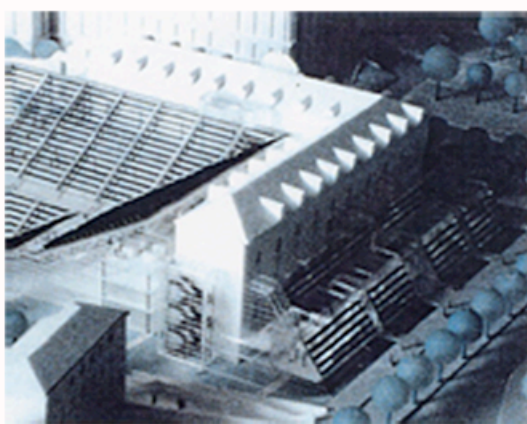



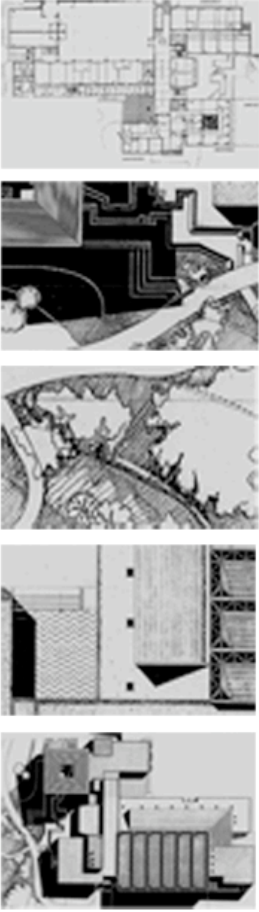

**.N.S.C.I.**



accès et amphithéâtre

**E**

Ecole Nationale Supérieure de Céramique Industrielle à Limoges



salles de cours

**architecte d.p.l.g**  
 t. 05 55 33 20 50 f. 05 55 34 72 48  
**pierre-paul mariaud**  
 29 rue de liège 87000 limoges



CENTRE DE FORMATION ET DE SPORTS  
LIMOGES (87)

Parti architectural

- affirmer les axes de composition
- identifier les espaces
- créer outil fonctionnel convivial,
- affirmer la modernité de l'écriture.

L'organisation:

- organisation sur un seul niveau
- chaque secteur des opérateurs bases, repartis de part et d'autre de l'accueil général
- hébergement, à l'écart des circulations
- secteur formation en espace tampon
- secteur restauration face au verger
- liaison par une galerie couverte

Les matériaux:

capotage métallique, verre et métal, isolation extérieure, souplesse de mise en oeuvre, lisses métalliques garde-corps et brise-soleil.

De part et d'autre du hall, espace couvert, transparent ménageant des vues sur le jardin intérieur, les façades seront rythmées par un lignage en bandes alternées de granit poli.

Les couvertures existantes, ardoises, et bandeaux de rive en tôle perforée galvanisée.

# entre de sports CHEOPS

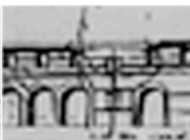
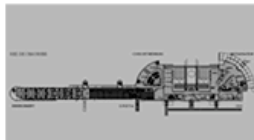

Maître d'ouvrage: Conseil général 87  
Centre Hébergement Education CHEOPS 87  
55, rue Ecole Normale Instituteurs 87000 Limoges

Surface utile: 6000 m2



  
**pierre-paul mariaud**  
architecte d.p.l.g.  
T. 05.55.33.20.50 F. 05.55.34.72.48  
29 rue de liège 87000 limoges

image d'intention, plan de masse et plans des niveaux

images d'intentions





# entre de loisirs



Photos de la réalisation



C.L.S.H. de PANAZOL

Articulation autour de  
l'accueil  
appréhension  
identification des  
espaces  
structuration par la rue  
intérieure  
diversité des espaces  
et de leurs traitements

Surface utile: 1250 m<sup>2</sup>  
Coût: 990€ HT m<sup>2</sup>



Photos de la réalisation

**pierre-paul mariaud**  
architecte d.p.i.g  
t. 05 55 33 20 50 f. 05 55 34 72 48  
29 rue de liège 87000 limoges



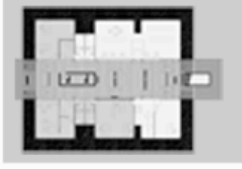
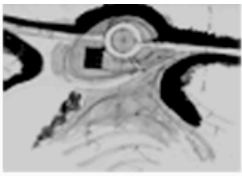

# Maison du lac

# M

Découverte du lac de SAINT PARDOUX

Espace volontairement dépouillé orientant naturellement la vue vers les pôles d'intérêts: le lac et sa maison.



**pierre-paul mariaud**  
architecte d.p.i.g  
t. 05 55 33 20 50 f. 05 55 34 72 48  
29 rue de liège 87000 limoges

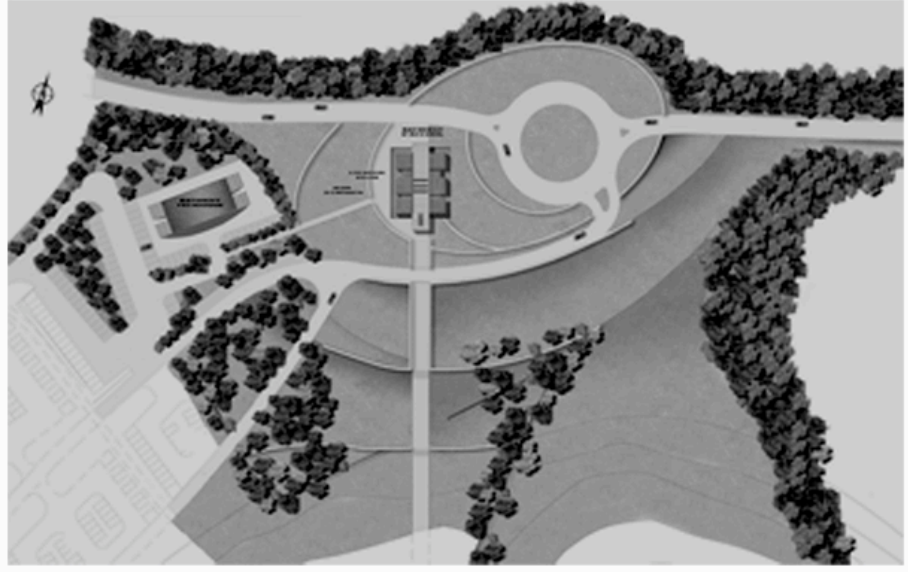
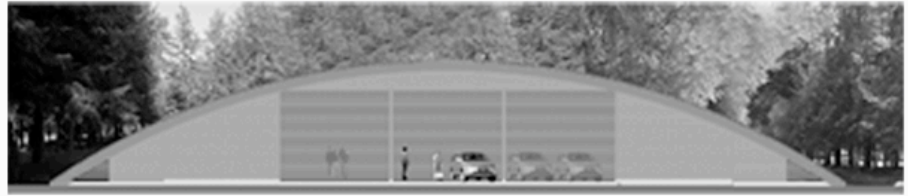

Images d'intention

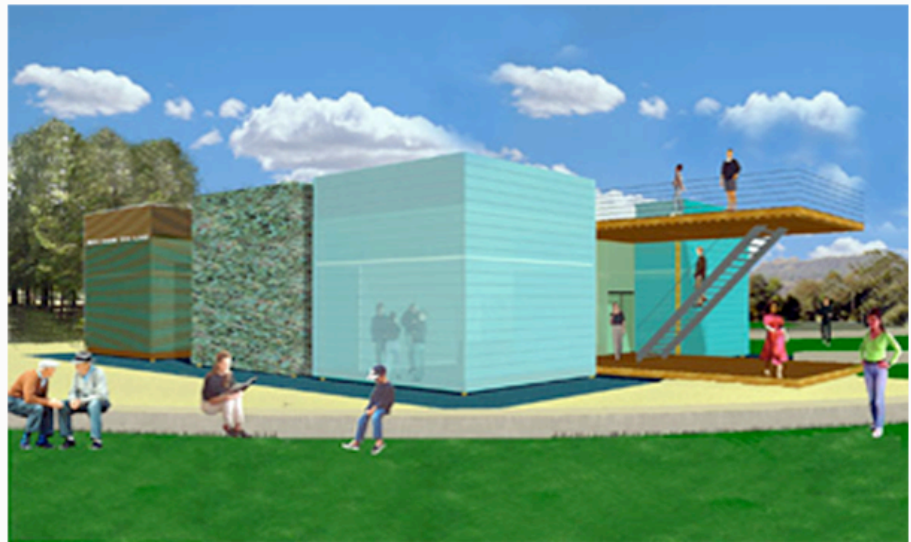

Images d'intention





# école maternelle



existant et visualisation projet



Place de Leun, Feytiat

Réalisation de quatre classes de maternelle



images d'intentions et réalisation



**pierre-paul mariaud**  
architecte d.p.l.g  
L. 05.55.33.20.50 f. 05.55.34.72.48  
29 rue de liège 87000 limoges



Unités ALZHEIMER organisées autour d'espaces de vie s'ouvrant sur un jardin thérapeutique. La capacité de l'établissement sera de 75 lits

Par la qualité des espaces, ce projet souhaite, témoigner d'une actualité architecturale. La toiture Zinc, les rythmes des percements les parements de terre cuite caractérisent l'architecture et contribuent à l'unité de l'ensemble. La diversité des volumes, le jeu des hauteurs, les transparences donnent à l'ensemble morphologie son échelle et son identité. Les textures des parements, leur diversité de matière, leur unité de couleur, jouant à la fois sur les contrastes et similitude contribuent à l'harmonie et l'homogénéité. Le jardin thérapeutique lieu convivial stimulant les sens est un espace transition dedans dehors. Des boqueteaux d'essences fruitières un potager avec ses légumes et plantes aromatiques, des massifs fleuris constituera un des éléments majeurs du paysage. Cet ensemble planté, organisé avec terrasses ombragées favorisera la vie sociale et la détente

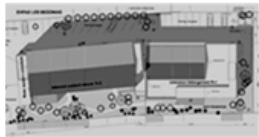

H.P.A.D



photo générale du projet et vues d'ambiance



**Maître d'ouvrage:**  
**Nom de l'opération:**  
**Adresse de l'opération:**

**GRUPE KORIAN**  
**EHPAD Les Bégonias**  
**17000 Rochefort**



photo générale du projet, plan et façade

**architecte d.p.i.g.**  
 L. 05.55.33.20.50 F. 05.55.34.72.48  
**pierre-paul mariaud**  
 29 rue de liège 87000 limoges



**SHOB: 3 386.00 m2**  
**SHON: 2 878.00 m2**  
**Surface utile: 2 716.00 m2**







# oncession SAAB



Photos de la réalisation



## SAAB à LIMOGES

Le souci d'identité du concessionnaire, la culture avionique du constructeur suédois ont été les guides de la conception. Le traitement des volumes, des percements, des couleurs des parements et du mobilier affirme la modernité des intentions. La toiture, traitée en aile d'avion, semble s'élaner.

Surface utile: 1070 m<sup>2</sup>



Photos de la réalisation



**architecte d.p.l.g**  
 pierre-paul marraud  
 t. 05 55 33 20 50 f. 05 55 34 72 48  
 29 rue de liège 87000 limoges





# résidence universitaire

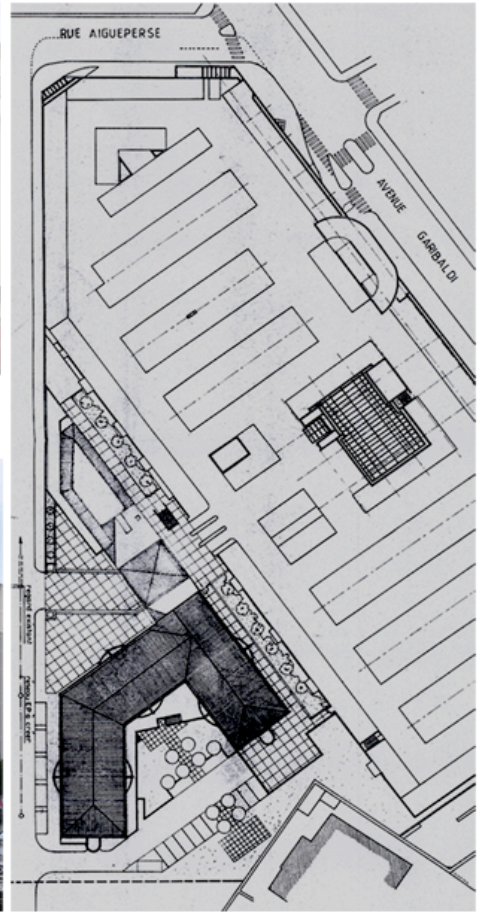

Vue aérienne, plan de masse



Résidence Universitaire  
"Saint Martial" LIMOGES  
140 logements

A deux pas du centre  
ville, voisin du centre  
commercial "Le Saint  
Martial", ce bâtiment  
destiné aux étudiants  
requalifie la fin de rue





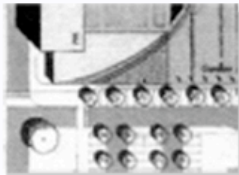

# Résidence universitaire

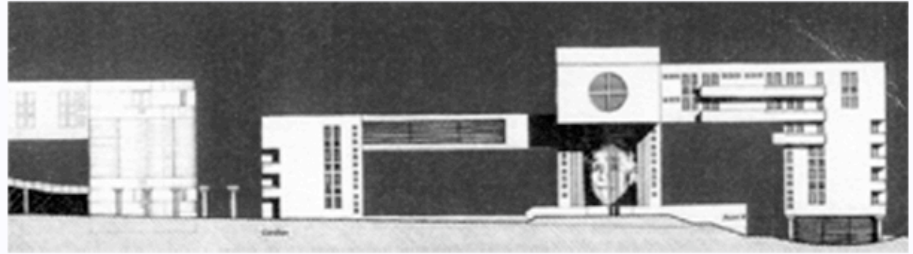

Images d'intention

# R

Concours 500 studios  
Campus de Vanteaux  
Résidence Universitaire  
limoges

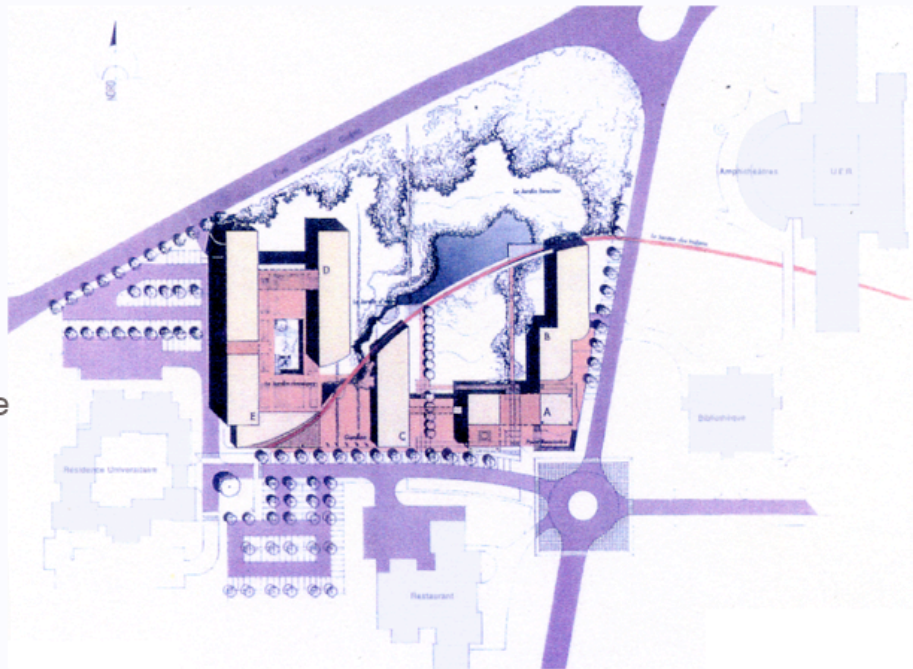

Images d'intention



**pierre-paul mériau**  
architecte d.p.l.i.g  
t. 05.55.33.20.50 f. 05.55.34.72.48  
29 rue de liège 87000 limoges

MAISONS DE VILLE  
ANGOULINS 17000

Maître d'ouvrage



15 logements types 3-4-5  
Label BBC - HQE

# Logements sociaux



Volonté de marquer l'entrée de ville, la morphologie reprend le rythme de "maisons de ville" constituant un front bâti confortant le tissu pavillonnaire environnant. L'architecture prend ses références dans le vocabulaire architectural balnéaire. La diversité des volumes, le jeu des hauteurs, les transparences donnent à l'ensemble sa morphologie, son échelle et son identité. Organisés de part et d'autre de la faille visuelle du chemin piétons qui assure la liaison et la continuité avec le quartier, les logements- intermédiaires sur 2 niveaux et duplex.- bénéficient d'espaces privatifs SHAB 1 013 m2

logements collectifs



rue pasteur



maisons de ville

**architecte d.p.l.g.**  
t. 05.55.33.20.50 f. 05.55.34.72.48  
**pierre-paul mariaud**  
29 rue de liège 87000 limoges



COLLECTIFS HQE  
MAISONS DE VILLE

Maîtres d'ouvrage:  
ICADE  
NOUVEAU LOGIS

50 logements type 3-4-5



# Logements sociaux



quartier saint lazare logements maisons de ville - nouveau logis centre limousin



logements collectifs

maisons de ville

**pierre-paul mariaud**  
architecte d.p.i.g.  
t. 05.55.33.20.50 f. 05.55.34.72.48  
29 rue de liège 87000 limoges

COLLECTIFS BBC

Maitre d'ouvrage:  
CABRITA PROMO

60 logements type 3-4-5



# Logements Locatifs



logements collectifs

quartier gare - locarno - collectifs locatifs et sociaux



maisons de ville  
photographies et intérieurs

  
**pierre-paul mariaud**  
architecte d.p.l.g.  
29 rue de liège 87000 limoges  
t. 05 55 33 20 50 f. 05 55 34 72 46

Terrain SNCF



L'architecture prend ses références dans le vocabulaire architectural traditionnel ; ce projet souhaite néanmoins par la recherche des formes, la qualité des espaces, témoigner d'une actualité architecturale.

La diversité des volumes, le jeu des hauteurs, les transparences donnent à l'ensemble sa morphologie, son échelle et son identité.

A ce volume minéral, protecteur, peu ouvert, à l'exclusion de la boutique, répondent les espaces de vie, qui s'appuyant sur le mur de clôture conservé s'ouvrent largement, au sud, sur le jardin ainsi préservé.

Dans cet environnement végétal, serein, le parement bois des façades par son rythme, sa couleur plus neutre moins étincelante que le blanc, participe de l'harmonie du lieu.

# Maison individuelle



photo générale du projet, plan et façade

Maitre d'ouvrage: Monsieur et Madame BOT  
 Nom de l'opération: Résidence principale et boutique  
 Adresse de l'opération: 37, Rue du Havre, 17590 Ars en Ré

Emprise au sol:	257.00 m2
SHOB:	302.00m2
SHON:	283.00 m2
Surface utile:	241.00 m2

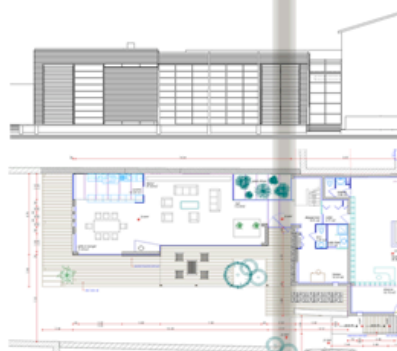

photo générale du projet et vues d'ambiance



**architecte d.p.i.g.**  
 pierre-paul mariaud  
 29 rue de liège 87000 limoges  
 t. 05.55.33.20.50 f. 05.55.34.72.48



La surélévation permettant l'aménagement partiel des combles est prévue en structure à ossature et parement extérieur bois

Cette technique a été choisie en raison:

- \* de l'impossibilité d'accès à la façade arrière
- \* de sa légèreté favorisant la manutention
- \* de sa rapidité d'exécution réduisant les nuisances de voisinage liés aux travaux
- \* de l'écriture architecturale (simple et respectueuse du bâti environnant) néanmoins affirmant sa modernité

Cette extension sur limites latérales conçue comme une boîte habillée d'un parement bois-résine, à l'aspect chaleureux peu perceptible sur rue en raison de sa faible hauteur (60cm), protégée à l'arrière une verrière agrandissant l'espace du séjour s'ouvrant sur la terrasse Sud.

# Maison individuelle



SHOB: 308.00m<sup>2</sup>  
SHON: 135.00 m<sup>2</sup>



Maître d'ouvrage: Monsieur et Madame PINALIE  
Nom de l'opération: Résidence principale  
Adresse de l'opération: 15, rue de Liège, 87000 Limoges

# N



photos générales du projet et coupe

photos générales du projet

**architecte d.p.i.g.**  
I. 05.55.33.20.50 F. 05.55.34.72.48  
**pierre-paul mariaud**  
29 rue de liège 87000 limoges



Afin d'inscrire le bâtiment dans le site, nous proposons la création d'un jeu de volumes d'allure cubique et de faible hauteur. L'implantation parallèle aux deux rues qui la desservent la maison assurera la continuité et le lien avec le bâti existant.

Prolongés par un vaste deck en lames d'ipé les espaces de vie se veulent respectueux du paysage organisé et serein.

Le respect des couleurs de l'environnement végétal, la simplicité des volumes assurent son homogénéité et sa cohérence. Tout en recherchant une insertion discrète, ce projet souhaite, par la recherche des formes, la qualité des espaces, témoigner d'une actualité architecturale.

Les toitures terrasses, les percements, les modénatures horizontales - les parements bois et zinc - caractérisent l'architecture et contribuent à l'unité de l'ensemble.

# Maison individuelle

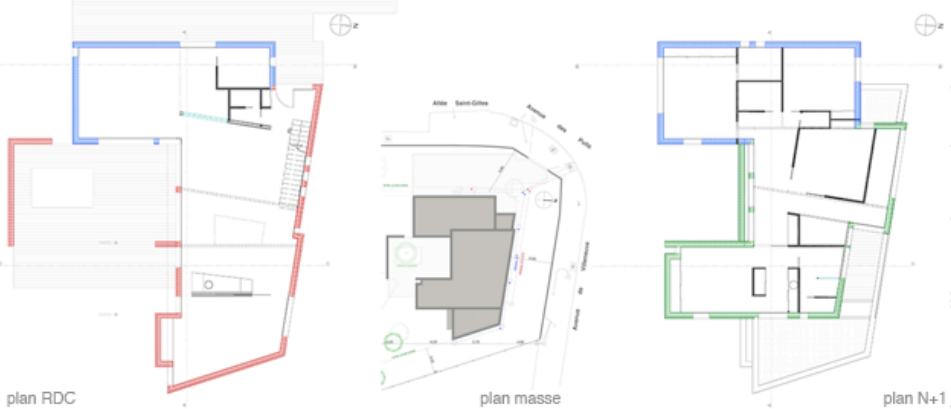
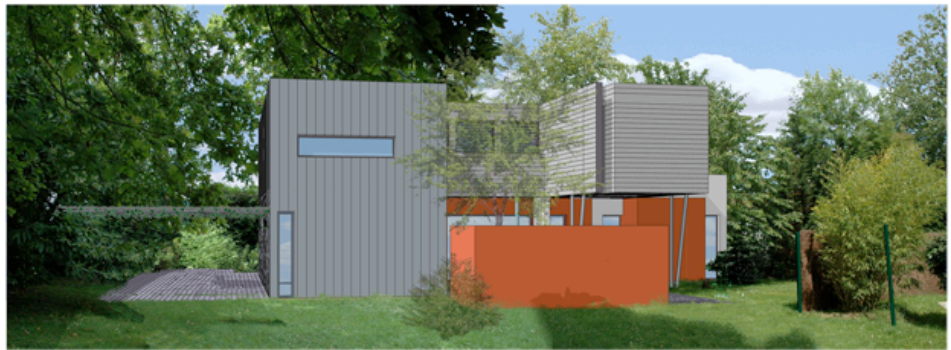

image d'intention, plan de masse et plans des niveaux

Maitre d'ouvrage: Monsieur et Madame ROUGERON  
 Nom de l'opération: Résidence principale  
 Adresse: allée St Gilles, 78170 La Celle Saint Cloud

Surface parcelle: 1009 m2  
 SHOB: 345.00 m2  
 SHON: 237.00 m2  
 Surface habitable: 199.00 m2



images d'intentions

**pierre-paul mariaud**  
 architecte d.p.i.g.  
 t. 05.55.33.20.50 f. 05.55.34.72.48  
 29 rue de liège 87000 limoges









# e "village d'ESTER"



Images d'intention



**Aménagement du quartier PUY-IMBERT LIMOGES (87000).**  
Maître d'Ouvrage: SELI

Coût: 2 500 000 €

Surface: Terrain: 14 Ha  
Aménagement: 9 Ha

Un canevas paysager sensible, vecteur d'une dynamique économique et urbaine de qualité. Référence paysagère forte pour une entrée du quartier. Scénographie urbaine affirmée pour une qualification et une réinscription du site.

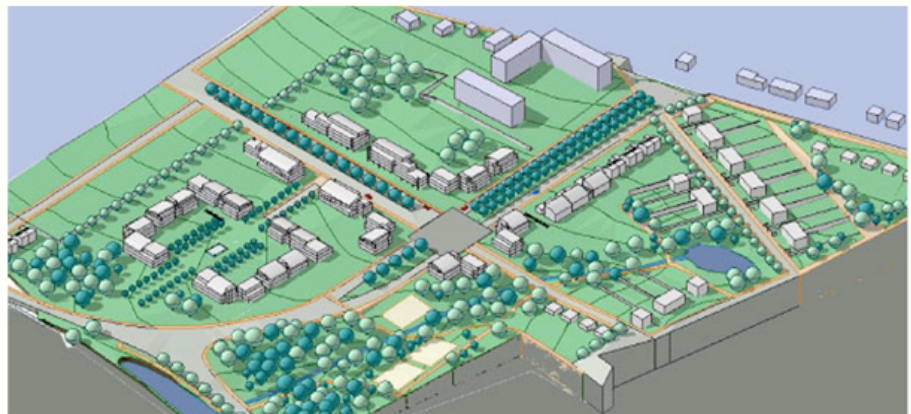

Images d'intention





# Quartier de l'Hôtel de ville

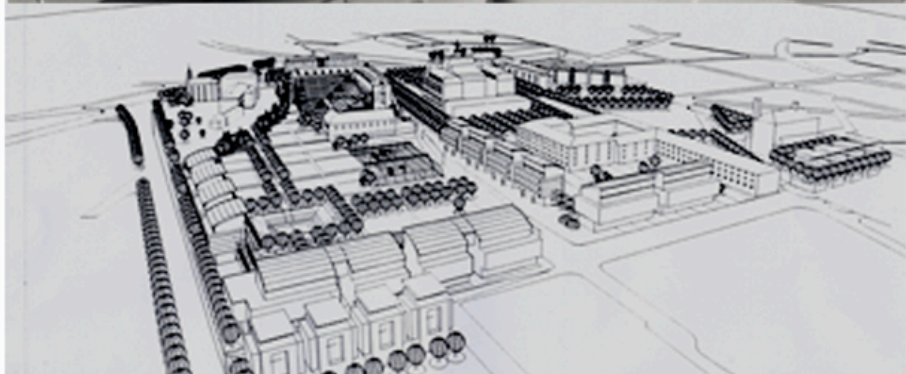
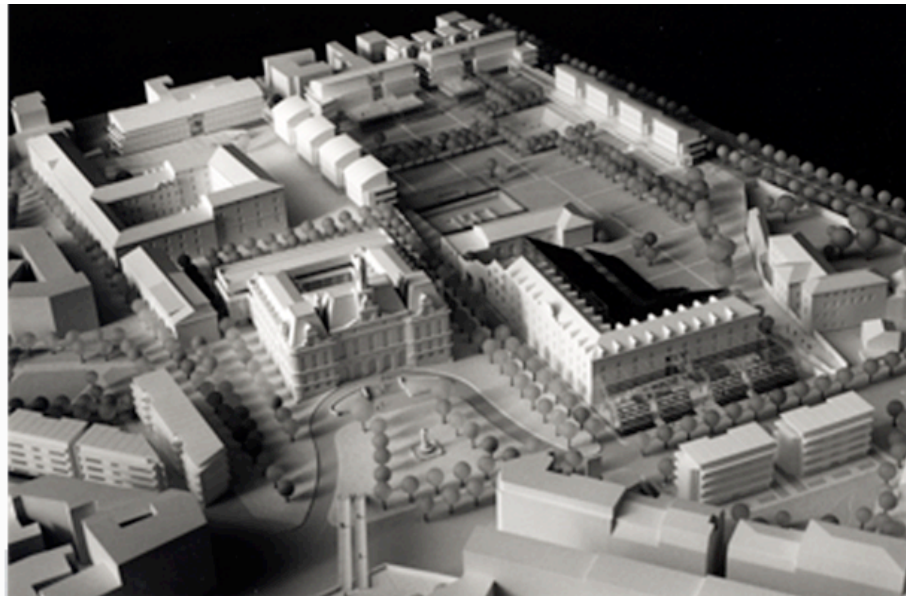

Images d'intention



## Quartier Hôtel de ville

Maître d'Ouvrage:  
Ville de Limoges

Estimation de 32 M€

Superficie: 8 Ha

Restructurer Requalifier  
Repenser Recomposer  
Réorganiser ce territoire

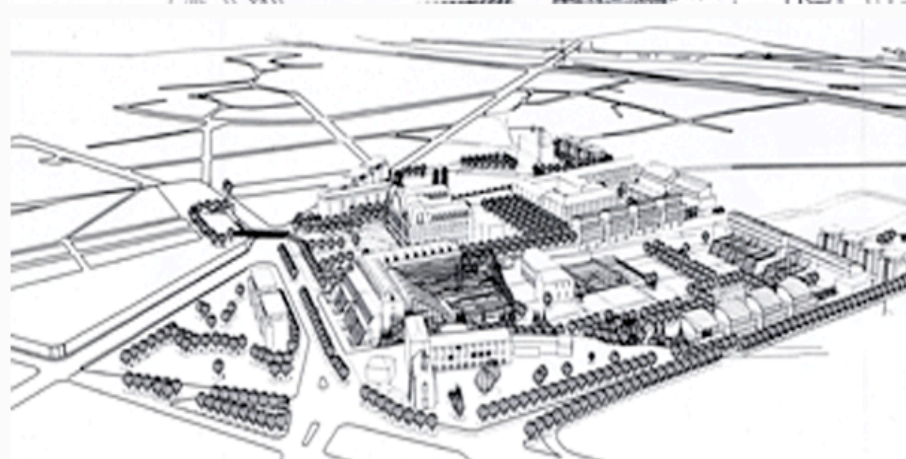
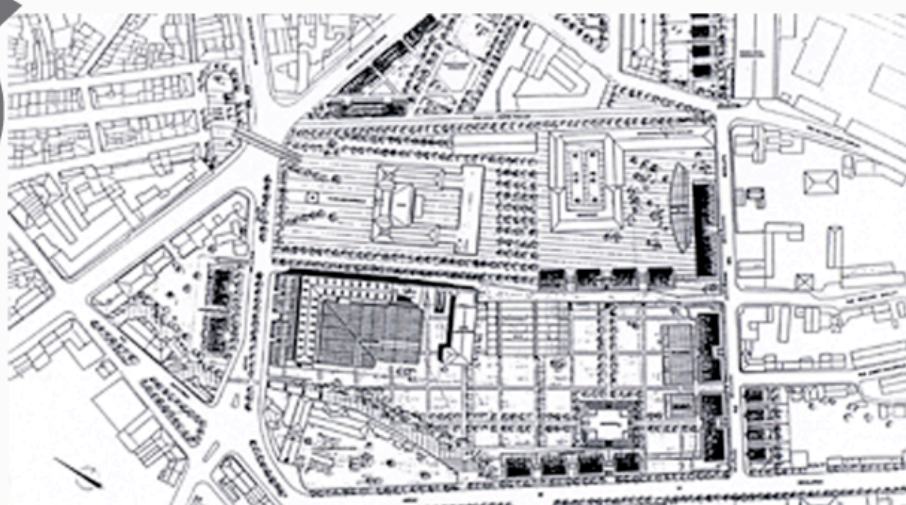

Images d'intention



**architecte d.p.i.g.**  
T. 05 55 33 20 50 F. 05 55 34 72 48

**pierre-paul mariaud**  
29 rue de liège 87000 limoges



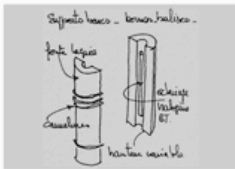
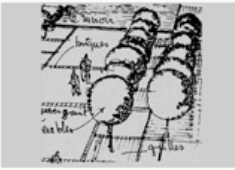
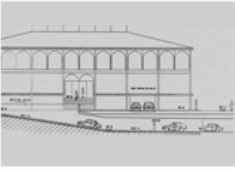

# arking de la Motte

à la place de la Motte et son parking souterrain à LIMOGES.



**Maître d'Ouvrage:**  
Ville de Limoges  
**Réalisé en** 2001  
**Coût travaux:** 1,5 M€  
**Superficie:** 3 000 m<sup>2</sup>

Requalifier les espaces  
Lieu de détente et de  
respiration au centre  
ville. Recoudre le tissu  
urbain, en faire un lieu  
de vie et non un vide.  
Paysage "architecture"  
au coeur de la ville his-  
torique, lieu de convi-  
vialité, par sa diversité  
et son homogénéité  
sera le point fort du  
quartier.



**architecte d.p.i.g.**  
t. 05 55 33 20 50 f. 05 55 34 72 43  
**pierre-paul mariaud**  
29 rue de liège 87000 limoges

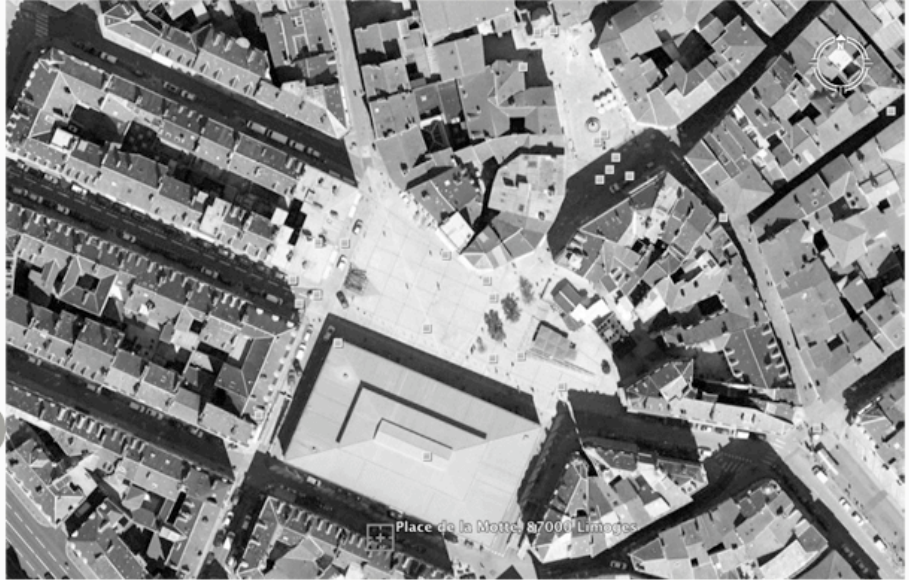

Photos de la réalisation et vue aérienne

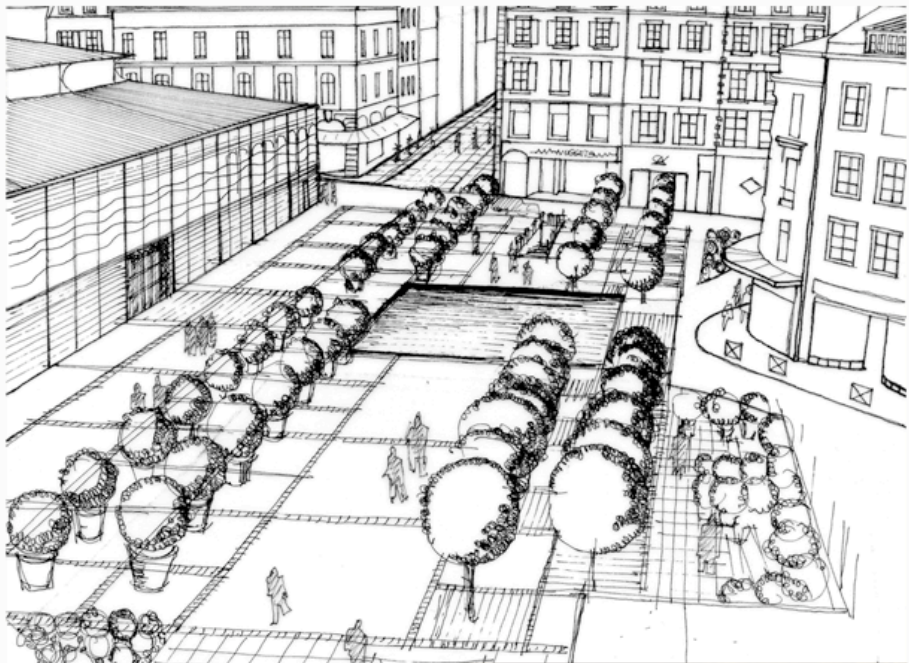

Image d'intention et photo de nuit de la réalisation

