

ARCHI GRAPHIK®

Mathieu Lucas

Architecte DPLG

T. +33 (0)6 09 60 38 56 E. matluc2@gmail.com
42 rue Croas Talud 29100 Douarnenez

<http://sites.google.com/site/archigraphik/>

FAXE / FIXE : 02 22 12 71 91

Références Architecturales

SAMARITAINE PARIS



Maître d'ouvrage : LVMH

Projet de réhabilitation des halles commerciales de la Samaritaine + Bureaux et logements

Architecte Mandataire : Groupe-6 Paris

Montant prévisionnel : 450M€

70 000m² SHON

Sous-traitance en imagerie 3D.

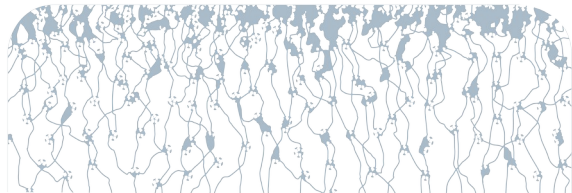
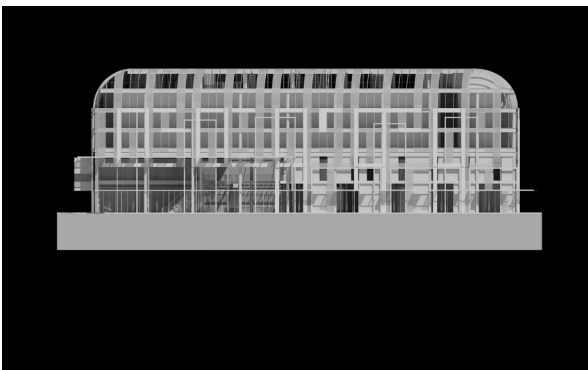

CENTRE COMMERCIAL ANDORRE



Maître d'ouvrage: Soderip (groupe Casino)
Projet d'un centre commercial sur trois niveaux
Architecte Mandataire : Groupe-6
Surface : 42 000m²
Montant prévisionnel des travaux : 78M€
Sous-traitance réalisation d'imagerie 3D.

Mathieu Lucas -Architecte DPLG-

Haras Ermitage Aunou le Faucon



Maître d'ouvrage : Privé

Projet de construction d'un golf, d'un ensemble de locaux de séminaires et résidences de tourisme

Architecte Mandataire : Atelier Jade Tabet

Montant prévisionnel : non indiqué

8 000m² SHON

Conception et co-traitance en imagerie 3D.

Aménagement urbain Tartres – Nord Est de Paris

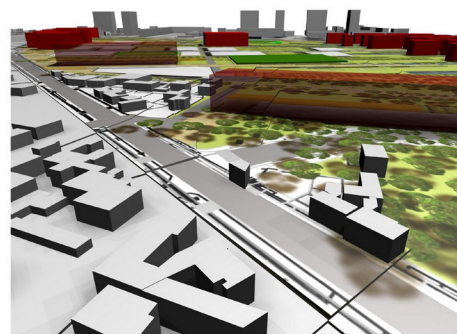
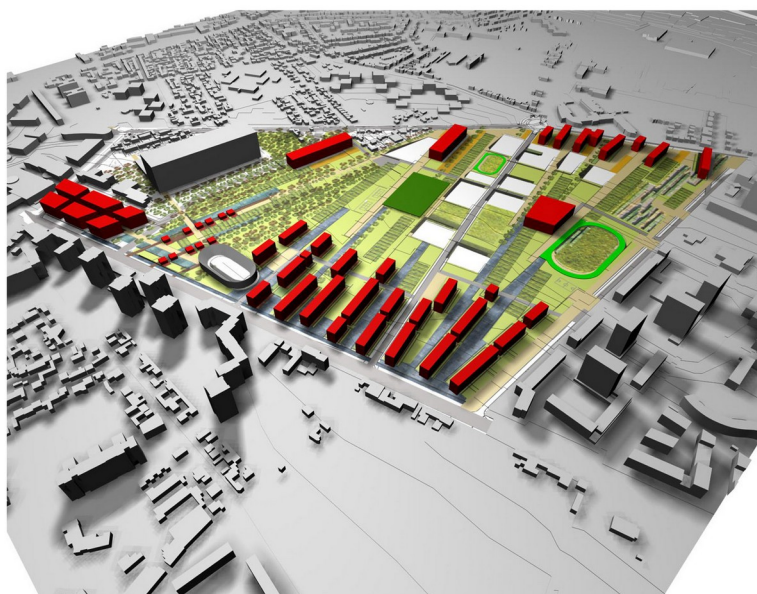

- Maître d'ouvrage : Communauté de commune Seine Saint Denis
- Projet d'aménagement urbain
- Architecte Mandataire : Ozone architecture – Christophe Lasserre
- Montant prévisionnel : NC
- surface: 110 Ha
- Conception et co-traitance en imagerie 3D.

Siège FNCA - Paris

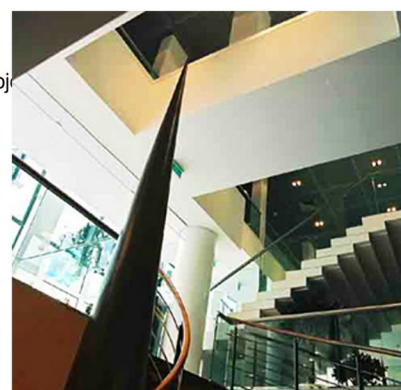
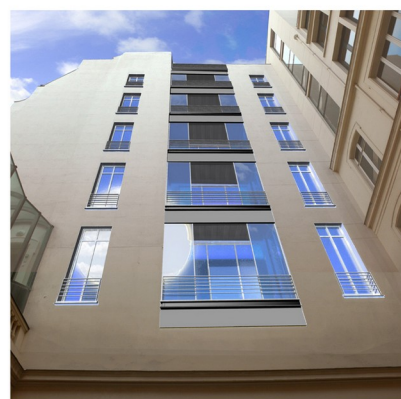
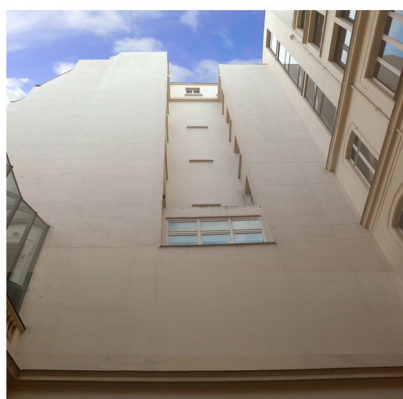

- Maître d'ouvrage : Fédération Nationale du crédit Agricole
- Projet de restructuration des espaces intérieurs vis-à-vis des fonctionnalités. Créations de verrières pour intégrer les éléments de façade sur un site classé.
- Architecte Mandataire : Ozone architecture
- Montant prévisionnel : 15 000 000M€
- surface:10 000m²
- Conception et co-traitance en imagerie 3D.

85 logements mixte Paris



- Maître d'ouvrage : HLM
- Projet de construction de 85 logements neuf
- Architecte Mandataire : Atelier Jade Tabet
- Montant prévisionnel : 2,5M€
- 1500m² Surface de plancher
- Conception et co-traitance en imagerie 3D.

ARCHI GRAPHIK®

Mathieu Lucas

Architecte DPLG

T. +33 (0)6 09 60 38 56 E. matluc2@gmail.com
42 rue Croas Talud 29100 Douarnenez

<http://sites.google.com/site/archigraphik/>

FAXE / FIXE : 02 22 12 71 91

Date de naissance: 05/04/1976

> **diplôme et ADMINISTRATIF :**

- 2009:** Inscription à l'ordre des architectes en profession libéral.
2005: Inscription à la maison des artistes en tant que graphiste. 6 mois de cours et diplôme 3D des cours de la ville de Paris.
2004: Diplômé DPLG de l'école d'Architecture de Lille/ thématique du patrimoine durable au Liban.
1996: Inscription à l'école d'architecture de Rennes.
1996: Baccalauréat Scientifique options Biologie et Arts.
1994: BAFA équivalent.

> **expériences URBAINES ET ARCHITECTURALES :**

2013:

Architecte DPLG:

- APS-APD-PC-EXE-DET:** Transformation d'un logement de fonction en infirmerie. Douarnenez (29). 93m². 75 000€ HT
APS-APD-PC-EXE-DET: Extension et rénovation complète d'une maison secondaire. Esquibien (29).
Estimatif: Rénovation d'une ancienne sardinerie. 40M². 25 000€ HT. Esquibien.
APS-APD-DP-DCE: Extension et travaux d'isolation par ITE. Maison individuelle. Douarnenez. 3m². 35 000€ HT.
APS-APD-DP: Travaux d'isolation par extérieur et rénovation complète. 135M². 180 000€ HT. PASSIF.

2012:

- Estimatif:** réhabilitation de 600m² d'un ancien siège social OPAC HLM en café librairie+ commerces et ateliers.
Concours: création d'un ECOPOLE à Concarneau (29).
APS-APD-PC: Rénovation + extension d'une maison individuelle à Douarnenez(29). 70 000€ HT travaux.
APS-APD-PC: Création d'un hangar de 335m² à Douarnenez.
APS-APD-PC: Création d'une extension pour maison individuelle à Douarnenez. 90 000€ HT travaux.
ETUDE préliminaire: Pour un ensemble de 42 logements collectif OPAC HLM à Concarneau.
APS-APD-PC: Création d'un hangar communal à Tréméoc (29).
Perspective: Pour un ensemble de 20 logements (agence Katalan – Paris) à Saint Riquier. (80)
APS-PC-APD-EXE-DET: Transformation d'un RDC en atelier d'artiste+ aménagement intérieur. 35 000€ HT.
Douarnenez(29).
APS-Imagerie 3D: Concours avec Antoine Dorotte (artiste) pour un portail d'entrée d'une médiathèque à Rambouillet.

2011:

- APS-PC-APD-EXE-DET:** maison individuelle extension Le Loch-Bouscaut et aménagement PMR. 40 000€ HT travaux.
SHON:40 m².
APS-APD-PC: création d'une chaufferie de 220m² SCI Touchenoire, Géhée.(29)
APS-APD-DCE-EXE-DET Creation d'une maison individuelle à Fouesnant.(29) SHON: 240m².275 000€ HT
Perspectives pour un centre d'adolescents en difficulté et un groupe scolaire (16 classes).agence Michel Grignou.Quimper.
Perspective pour un hangar artisanal (Stéphane Lapart) à Ploemeur. (29)
APS-APD-PC: Rénovation complète (mission 30%) d'une maison en pierre+ extension (Sebastien Le Drot) à Mahalon (29).
SHON:215m².
APS-APD-PC: Cration d'une extension pour maison individuelle à Concarneau (29). 40m²
APS-APD-DP: Transformation d'une toiture pour extension de combles et création d'une verrière. Douarnenez.

2010:

- APS-APD:** maison individuelle à Quemeneven.
APS-APD: Création d'un restaurant Courtepaille à Varennes sur Seine. Travaux estimés:700 000€. SHON:280m²
APS-APD-DCE-EXE-DET: chantier de rénovation d'une maison à Douarnenez – Travaux: 70 000 € HT. SHON 180m².
APS: Concours pour un foyer temporaire pour enfants porte de Lilas (Paris). 5 000 m² .
APS-APD-DCE-EXE-DET: réhabilitation d'une boîte de nuit en commerce. Menez Roch. Douarnenez.
Perspectives. Imagerie promotionnelle pour Crea entreprise. Quimper.

2009:

APS-APD-DP-EXE-DET: chantier rénovation à Léchiagat d'une maison individuelle. Travaux: 40 000 €HT. SHON: 150 m².
APS-APD-PC-EXE-DET: chantier pour un logement social à pont l'abbé. Travaux: 60 000€HT.SHON: 60m².
DCE: Mise aux normes acoustique de deux hangars de recyclage de métaux. Saint-Ouen. Archi:J.M. Guillou.
APS: vues pour un ensemble de logements sociaux à Romainville. Agence Tabet Paris.
APS-APD-PC: pour une ZCA de 64 logements à St. Seb de Morsent. Agence C.Katalan. Paris.
APS: Concours à Beyrouth. Création d'un centre des arts et culture. Collaboration: Bertrand Le Garrec et Imane Achir.
APS: Concours pour la rénovation d'une station service à la Courneuve.
Perspective: pour un centre de la communauté d'Emmaüs à Bernes sur Oise. Agence Tabet.

2008:

Free-Lance graphiste:

-Perspective pour un foyer d'accueil de femmes+enfants. Paris 20. Atelier Tabet architectes.
-Perspectives rue de l'ourcq, Paris. Concours 13 logements étudiants et commerces. Tabet.
-Perspectives pour un projet de logements à Montreuil. Bvd Rouget de Lisle. Tabet.
-Perspectives pour un projet de densification urbaine (logt) et requalification paysage. Montreuil. Tabet.
-Perspectives pour centre d'accueil SDF et centre MAS à Saint Denis. Tabet.
-Perspectives d'un ensemble logt+ commerces rue de Reuilly. Tabet.
-Perspective pour un foyer d'accueil rue de la prévoyance à Paris. Tabet.
-Perspective modification de façade. Rue de la Harpe. Paris. Tabet.
-Perspective pour une crèche. Rue des haies. Paris. Tabet.
-DCQE. Travaux de rénovation pour une maison à Montigny.Tabet.

-Perspectives pour un centre commercial de 10 000m² en Andorre pour Groupe 6.
-Perspectives pour création d'un casino de la S.C.I d'Oléron à St Trojan les Bains. Jacques Caron archi.
-Perspectives avec variantes de vue. Projet d'aménagement de bureaux FNCA pour Ozones architectures.

-APS et vues aériennes pour un projet d'aménagement de 110 Ha à Aunou le Faucon, Normandie. Atelier Tabet.
-APS-APD-DCQE pour une rénovation+extension de maison à Montigny-sur-Loing. Atelier Tabet archi-Dessin plan.
-APS. Participation à l'élaboration de la façade rue de Rivoli de la Samaritaine pour le projet LVMH. Groupe 6.
-APS. 3D. deux perspectives pour Ozone architecture. Projet en Corse.

2007:

Film de synthèse de 5mn sur l'extension de Monaco sur 3km sur la mer.Heops vidéo.
4 axonomie+ 1 perspective pour un concours de 25 logt sociaux à amiens (C. Katalan).
APS-APD. Restaurant Villa Plancha-Casino à Aubière.Travaux estimés:700 000€ HT SHON: env.500m². Dragon rouge Archi.
APS-APD. Création d'un Monoprix place Pigalle.SHON:120 m². Travaux estimés:150 000€ HT. Dragon rouge Archi.
APS-APD. DT transformation restaurant Casino en Villa Plancha à Nîmes - 600m².Dragon Rouge Archi.
Perspectives aériennes pour création centre commercial 20 000 m² à Béton (Ile-et-Vilaine) pour AATA architectes.
Perspectives pour concours. extension des tribunes du stade de Lorient (4500 places). AIA Architectes et AATA.
Perspectives concours 45 logements à Louviers+ Extension du casino d'Houlgate. Christine Katalan et J. Caron.
APS. Construction d'une maison individuelle à Rezé.

2005 à 2006:

Free-lance/ Dessinateur:

O'zone Architecture :

-APS. 3D. Projet urbain à Romainville, maquette virtuel de la ville (modélisation sketchup), modélisation de l'intégralité de la ville courbe niveau+ mapping+ élévations bâtis.(30 000habitant, 4ha). SODEDAT 93.
-APS. 3D. Maquette virtuelle sur le site des territoires de l'Ourcq. Phase diagnostic. SODEDAT.
-APS. 3D. Vues pour projet urbain sur secteur des Tartres. Plaine Commune.
-Réalisation d'une maquette pour étude urbaine. ZAC Briais Pasteur. Sodedat.
-APS. 3D imagerie pour le site de Dargon centre d'Auneau.
-APS. 3D imagerie pour la clinique des deux caps, route de Desvres – Saint Martin Les Boulogne.
-APS. 3D imagerie pour le CNIT. Modifications et baches de travaux.
-APS. Plan et 3D pour la construction de 200 logements au Maroc.(Marrakech)
-APS- 3D images pour l'extension de la clinique de Bazincourt.
-APS. 3D pour une rénovation d'un corps de ferme à Chaize.
-APS. 3D pour une façade avant d'un immeuble d'habitation à Neuilly Sur Marne.
-APS. 3D pour une extension de maison individuelle.
-APS. Réalisation de plans, façades coupes et 3D pour un ensemble de 50 logements av. de la Resistance. Le Raincy.
-APS. Faisabilité et Réalisation d'images 3D pour un groupe de 6 logements à Montreuil, place de la Fraternité.
-APD. Pc modificatif pour un ensemble de logement à Dreux, SCI Dreux le Louvet, Orléans.
-APS-APD. Construction d'une maison individuelle neuve pour M.Ciret, vieux chemin de Monthéry – La ville du Bois.
-APS-APD. Extension pour une maison individuelle lotissement de la Sablonnière à Vitry.
-APS-APD: Extension pour maison individuelle , M.Fouilloux rue de la Haute Pierre, L'Etang la Ville.
-APS-APD. PC extension d'une maison individuelle, rue du docteur vaillant, Saint Cyr l'école.
-APS-APD. PC extension de maison individuelle rue de la Métairie à Lagord.
-APS-DCQE. Aménagement intérieur pour une maison individuelle. Neuilly.
-APS-APD. DT création porte service et modification escalier pour accès logement. Rue de Lille. Neuilly Sur Seine.
-APS-APD.DT pour SCI Pinace. Extensions d'un hangar de stockage. ZA du Moulin Neuf. Stains.
-APD-APD-DCE. Construction de 10 logements contemporains à Montreuil. SHON:764m². 750 000€ HT.
-APS-APD-DCE Rénovation d'un appartement de 1000m², rue de la Faisanderie Paris 16eme. 910 000€ HT de travaux.
-APS-APD-DCE Réalisation d'une maison contemporaine- 220 m² - 1 m€ - rue de Montaigu à Chambourcy pour M.Brasé, permis modificatif.

-PAKENKO: Réalisation de perspectives et plans pour le conseil régionale d'Ile-de-France et un stand.
-Géo Fiess atelier: APS-APD et 3D (5 images et film). Villa Au Costa Rica.

-SEXER Loyrette de perspectives extensions usine.

-Concours European 2005 sur la ville de Lille/ Construction de 300+1700 logements.

-Élaboration d'un article sur l'architecture des soieries au Liban pour la revue libanaise Chronos.

CDD/salarié:

Agence Sexer Loyrette/ SLA: 119 avenue Paul Vaillant-Couturier 94250 Gentilly.

-APS-APD-DCE pour Peugeot Nanterre, projet d'extension et de réhabilitation du site entier (50 000m2 bâtis) .

-APS-APD: Création d'un circuit de refroidissement en toiture d'un bâtiment EDF.

2004:

CDD/Salarié:

Agence Sylvie Solvet: Montreuil, conception 3D (Sketchup) + 2D ,(autocad)

-APS-APD-DCE réhabilitation et extension d'un immeuble d'habitation. Rue Lazare Carnot, Issy Les Moulineaux

-APS: logements pour la SNCF. Dessin de plans et façades.

-APS: Rénovation d'une façade d'un immeuble, rue des martyrs, Paris.

-APS: Rénovation et transformation d'un logement rue de la Rochefoucauld, M.Scott, Paris.

-APS. 3D maquette virtuelle pour un ensemble de logement au Raincy. Sci Mellimmo

-APS. Rénovation d'un appartement, M.Colvez à Paris.

-APS. Réalisation des plans et façades d'une maison à Tréguennec. Finistère.

2003:

Stagiaire formation 6^{ème} année - Agence Jean-Claude Burdèse: Lille, conception CAO + maquettes, projet de bibliothèque,

-APS-APD. Maquette d'un centre social.

-APS-APD. Construction d'un faux-plafond à panneaux triangulés pour la bibliothèque de l'ISEG à Lille.

-APS-. Dessin + quelques rendez-vous de chantier pour une école primaire à Jeumont .

-APS-APD-DCE. Réalisation d'un dossier sur l'accessibilité PMR sur un quartier du centre-ville de Lille. Réalisation de 500 photos+ montage textuel par zone. Objectif: Proposition de circuits piétons en fauteuils roulant. Explication des passages défectueux, des zones à « corriger » .

-APS: Projet d'aménagement de loft à Roubaix.

1998 à 2004 :

Stagiaire. Agence Catherine Proux, Rennes.

APS-APD. conception élaboration maison contemporaine (PC)

APS. Conception de mobilier pour le musée art Américain de Paris à Giverny.

Stagiaire. Agence Gérard Lucas, Pont L'Abbé:

Perspective pour extension du bar du BreizhArmor à Pouldreuzic.

APS. Esquisse pour un garage à Pont l'Abbé.

APS. Rénovation/ Transformation d'un hangar en habitation à Nevez.

APS. Projet d'extension pour une habitation à « La Tasterie », Saint Denis le Vêtu. (50)

APS-APD. DT pour une rénovation de maison, rue paul Langevin à Kerity.

APS-APD. Création de deux chambres d'hôtel et rénovation des cuisines pour l'hôtel des Dunes à Lesconil.

APS-APD. Construction d'une maison individuelle et d'un abri de jardin. Lieu dit: Ty Coat. Loctudy.

APS: Bar L'entracte. Rénovation. Place Pont Guern. Pont L'Abbé.

APS-APD. Projet de construction d'une véranda. Allée de Kergonda. Plonéour Lanvern.

APS-APD. Projet de construction de 10 logements individuels locatif. OPAC Quimper Cornouaille.

Stagiaire Agence Rainer Ernst à Berlin, dessinateur.

DCE. plans pour une rénovation d'une maison à Kéryty.

> EXPERIENCES ARTISTIQUES:

2006: Réalisation d'une série de 10 tableaux sur la fragmentation.

2004 : Réalisation de 3 robes avec Karine Garbarini, styliste et exposition à Lille.

2003: Élaboration d'une fresque murale à Salima (Liban) lors d'un workshop.

2003: Exposition de peinture à Pont l'Abbé.

2002: Atelier Jean-Claude Burdèse, installation pour Archilab (Orléans).

Travail en partenariat avec la municipalité de Tourcoing sur la concertation avec une classe de CM1.

2002: Exposition de peinture à Pain et Vin, Lille.

2002: Exposition de peinture à Rennes.

2001: Participation à la braderie de l'Art à Roubaix en tant que collectif.

2001: Atelier Jean Kerbrat, installation dans les jardins ouvriers à Rennes, travail autour du livre d'Italo Calvino *Les Villes Imaginaires*.

> AUTRES :

Pratiques artistiques: peinture-aquarelle/ Photographie

Informatique: 3DS max, Photoshop, Autocad, Sketchup, Revit

Langues: Anglais (niveau standard).