

a | architecture
a | architecture interieur
conseil
scénographie

acte 1
architecture

acte 1
architecture

particuliers

MAISON DE LATTRE DE TASSIGNY - EXTENSION

180 m2 - Saint-Maur-des-Fossés (94)

MOA : clientèle privée

MOE : Acte 1 architecture + Pbai

Durée des travaux : 9 mois

Budget des travaux : 280 000 € ht



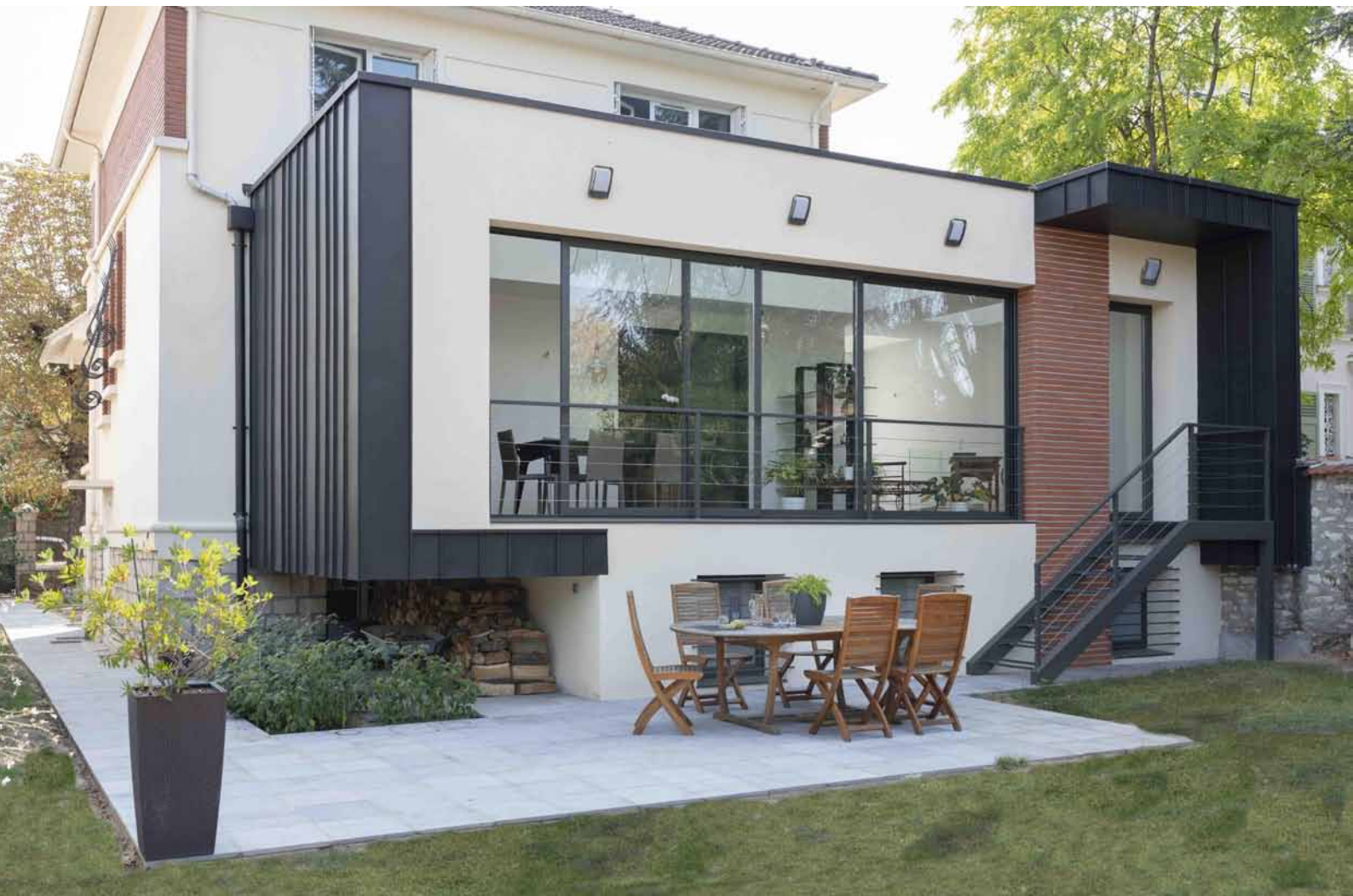





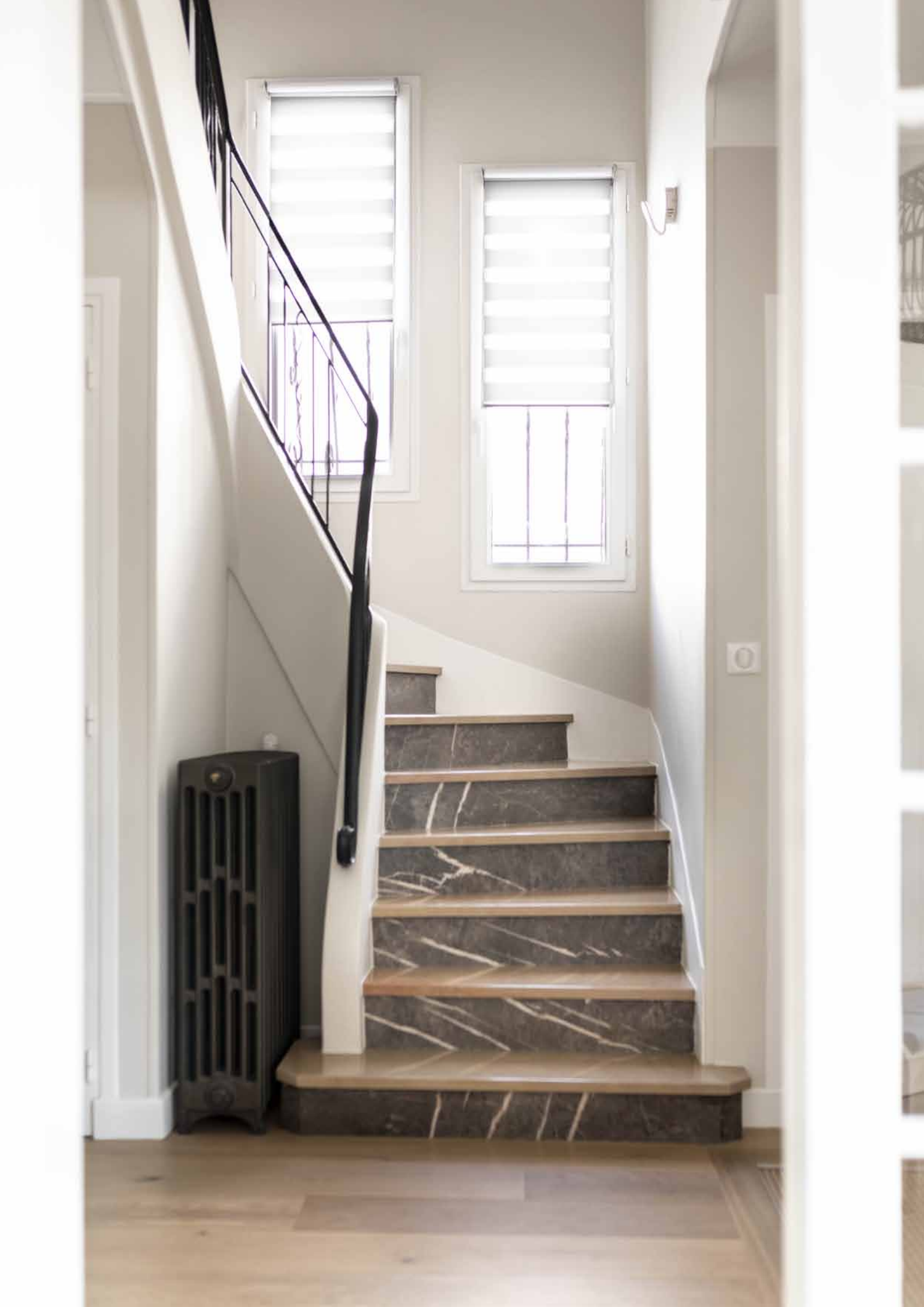



MAISON MOLIERE - Construction

107 m2 - Montreuil (93)

MOA : clientèle privée

MOE : Acte 1 architecture

Durée des travaux : 4 mois

Budget des travaux : 97 000 € ht











APPARTEMENT SAINT DENIS

130 m2 - Courbevoie (92)

MOA : clientèle privée

MOE : Acte 1 architecture + Pbai

Durée des travaux : 4 mois

Budget des travaux : 80 000 € ht











11





MAISON JULES FERRY - Surélévation

En chantier

120 m² - BAGNOLET (93)

MOA : Clientèle privée

MOE : Acte 1 architecture

Durée des travaux : 3 mois

Budget des travaux : 98 000 € ht

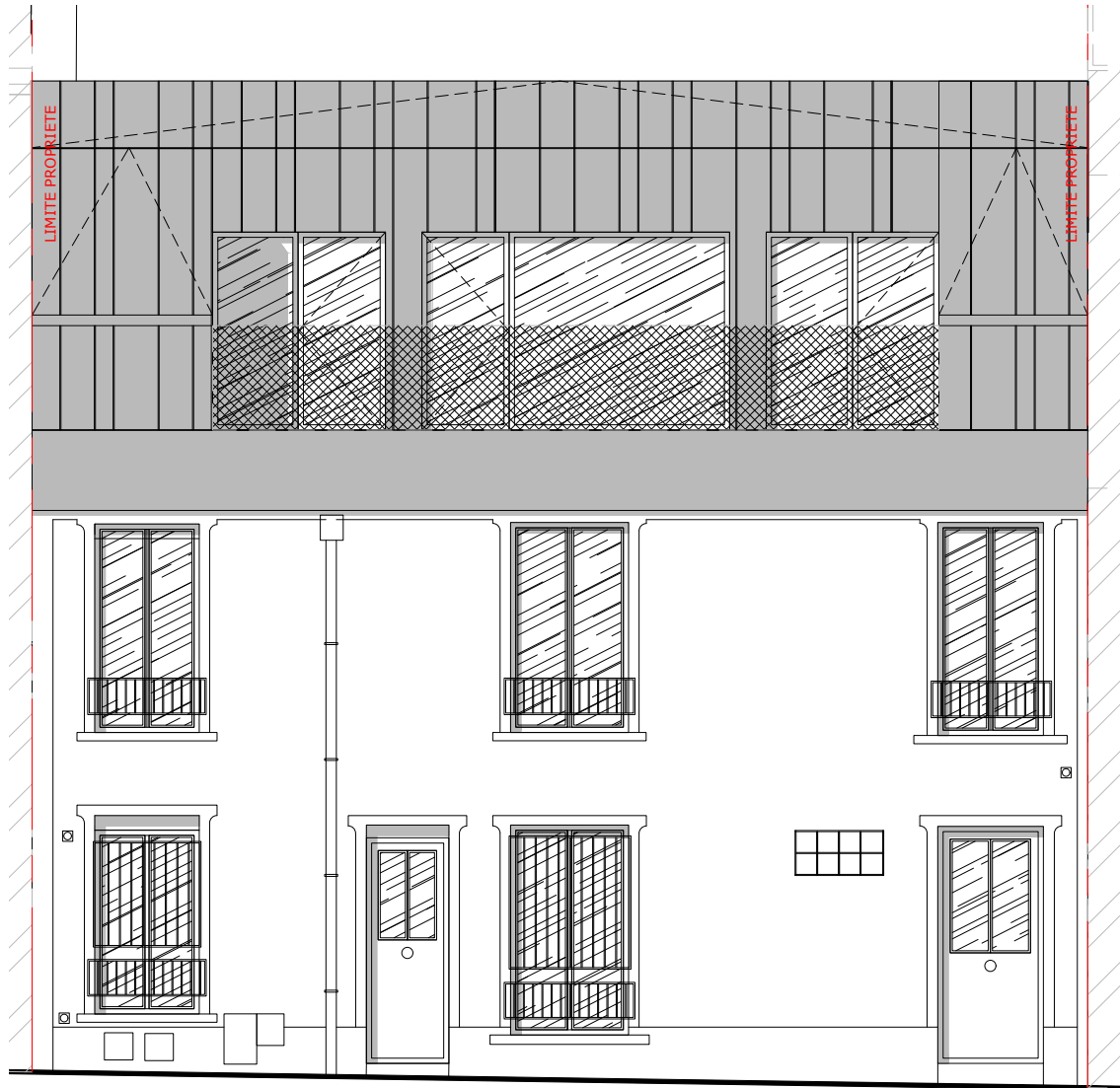

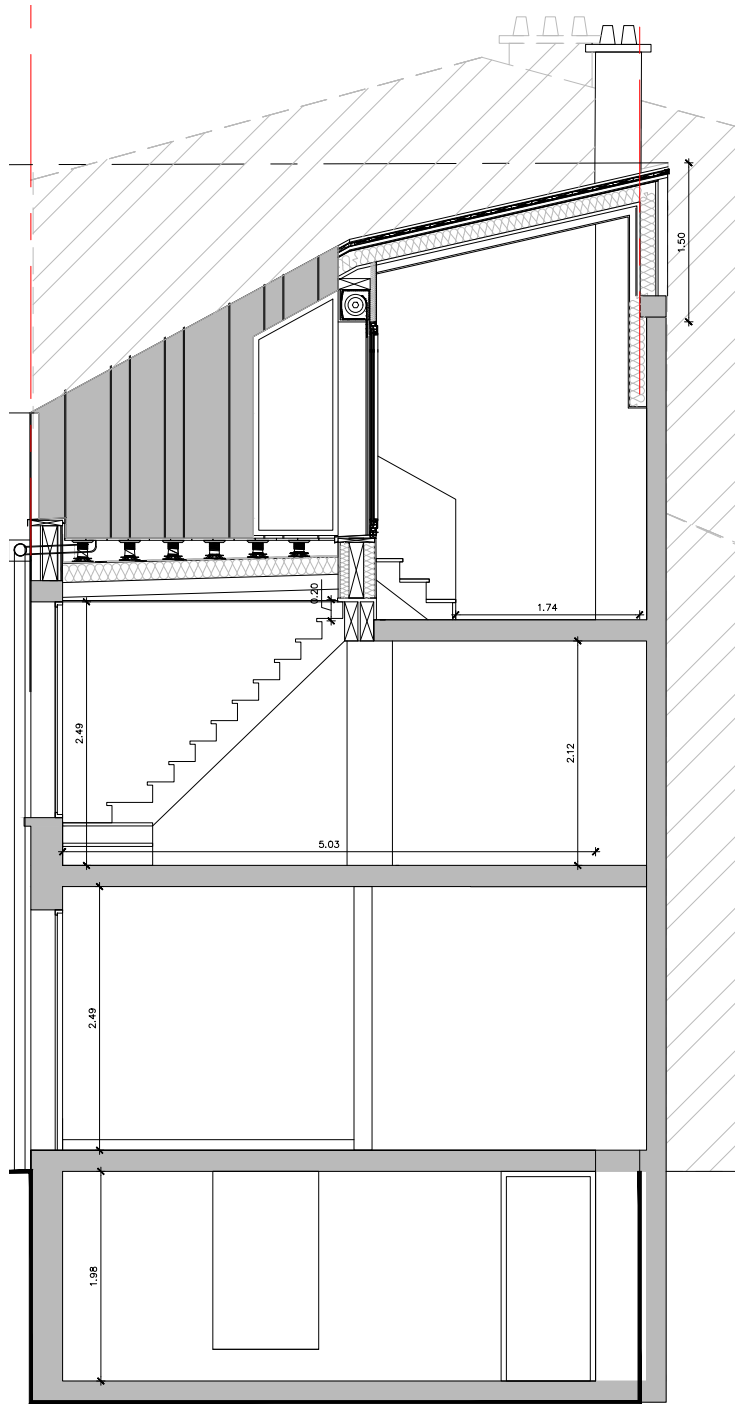

APPARTEMENT VILLA AUBLET

37 m² – PARIS 17^{ème}

MOA : clientèle privée

MOE : Acte 1 architecture

Durée des travaux : 1,5 mois

Budget des travaux : 48 000 € ht







MAISON GAMBETTA – Surélévation

98 m² – Saint-Maur-des-Fossés (94)

MOA : clientèle privée

MOE : Acte 1 architecture

Durée des travaux : 3 mois

Budget des travaux : 95 000 € ht



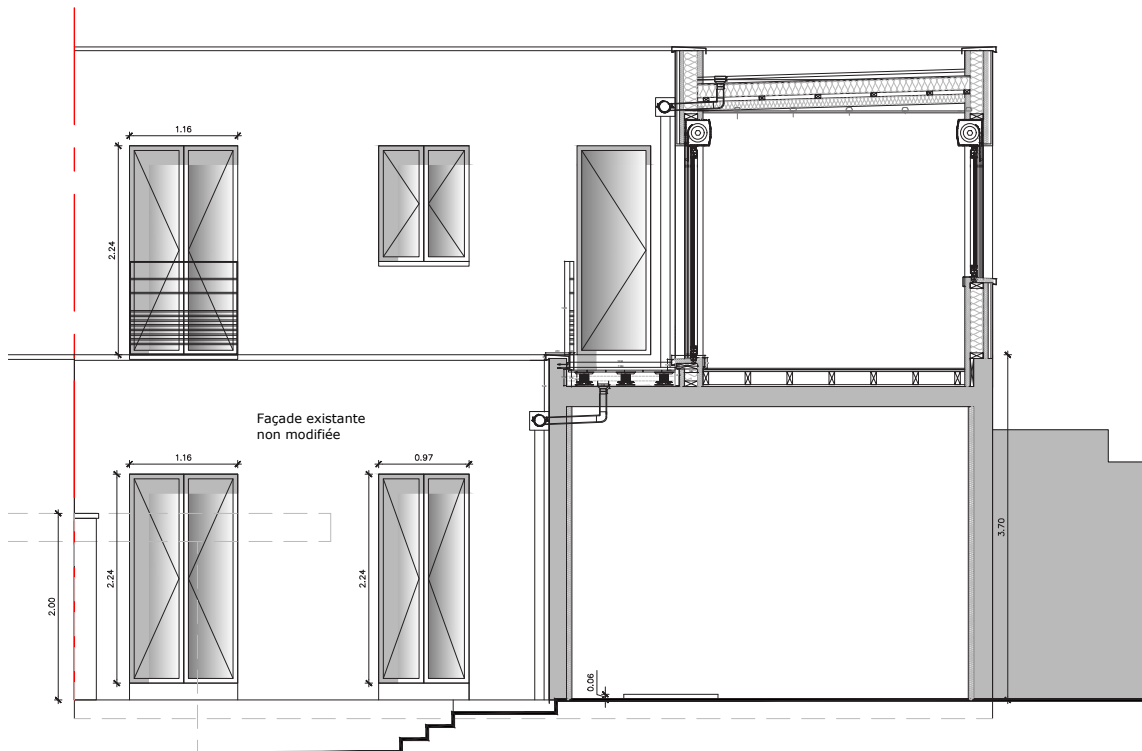
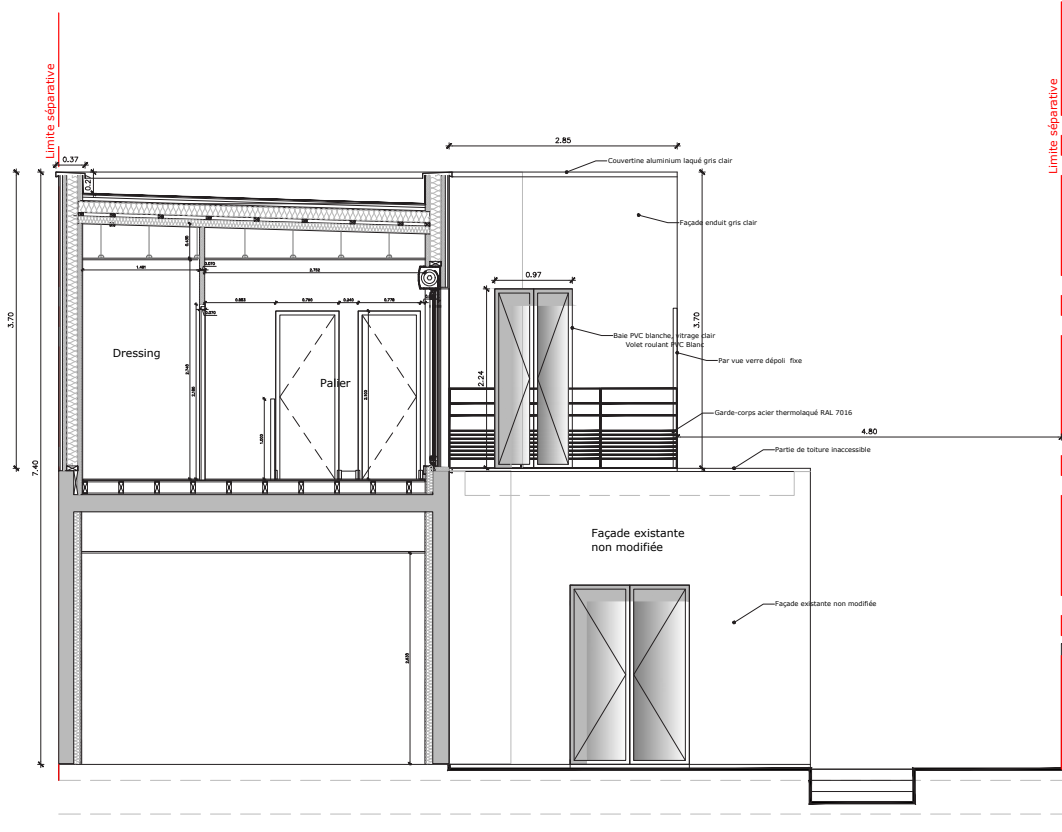

Façade SUD



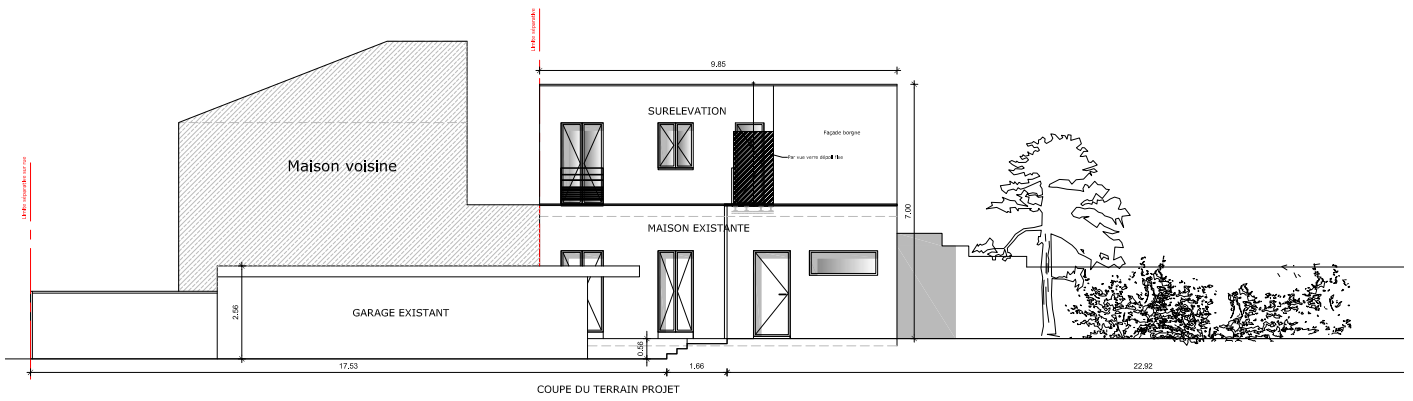
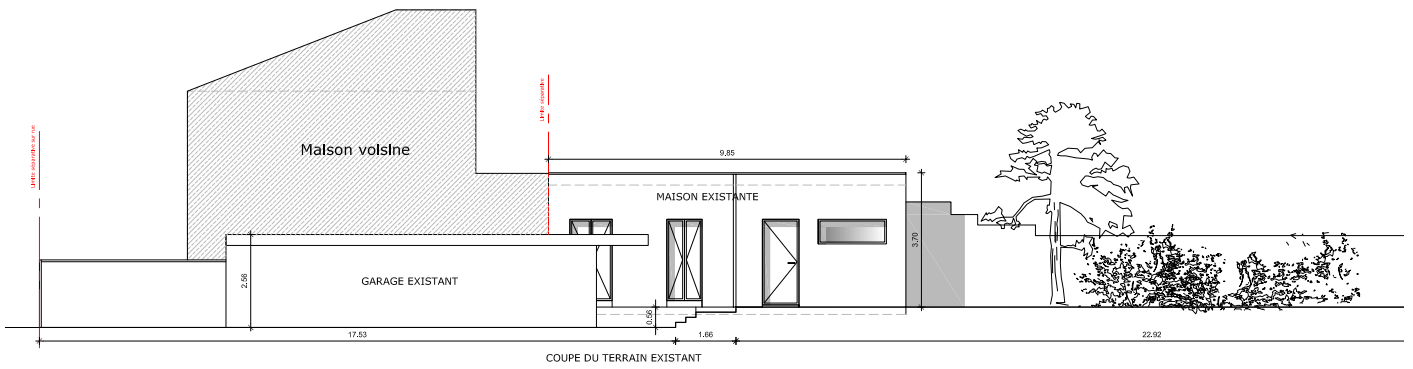

GRANGE JUSTIN – Rénovation

230 m² – Aulnoy (77)

MOA : clientèle privée

MOE : Acte 1 architecture

Durée des travaux : 4 mois

Budget des travaux : 149 000 € ht













MAISON NEPTUNE - EXTENSION

92 m2 - Nogent sur Marne (94)

MOA : clientèle privée

MOE : Acte 1 architecture

Durée des travaux : 5 mois

Budget des travaux : 115 000 € ht



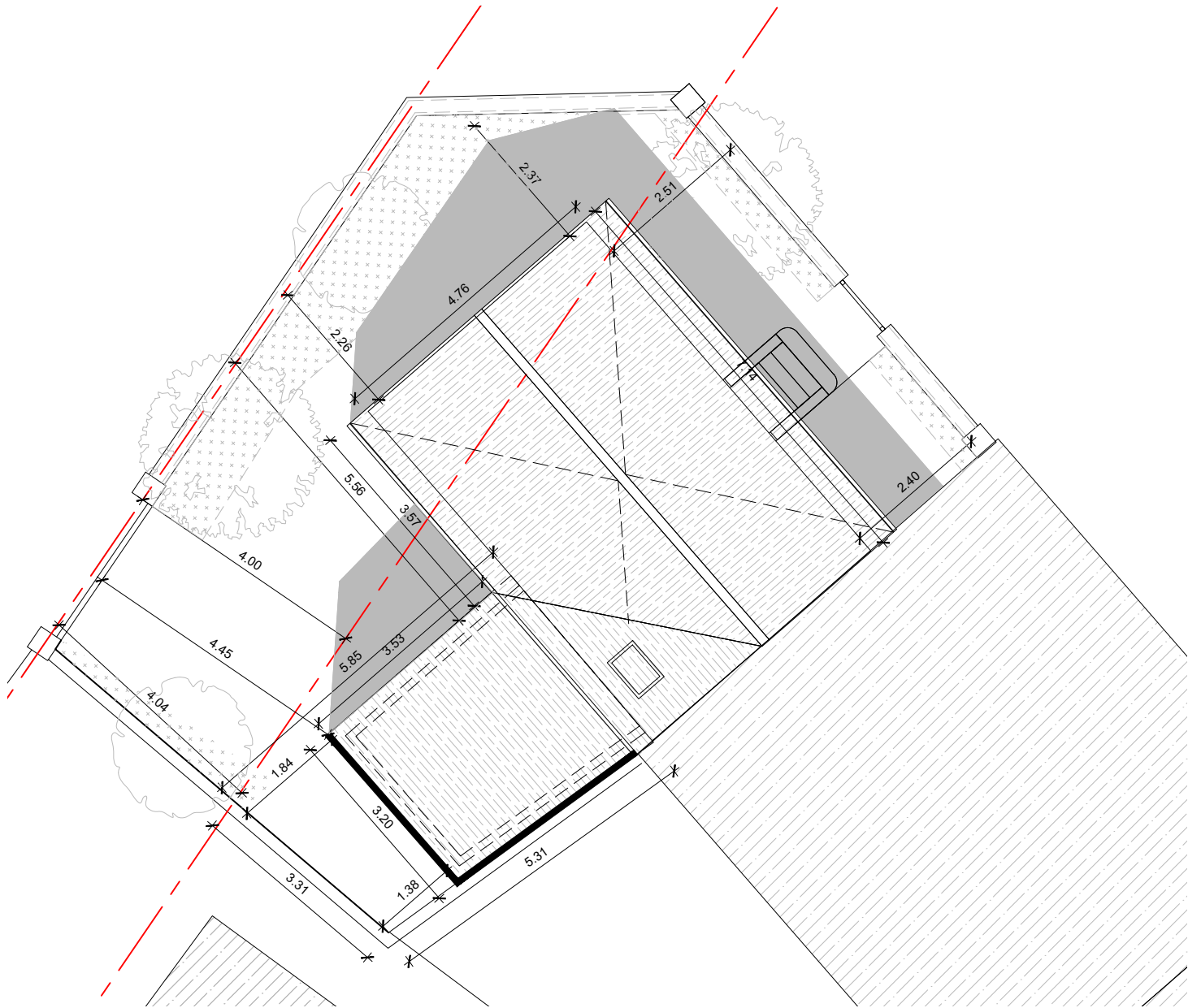

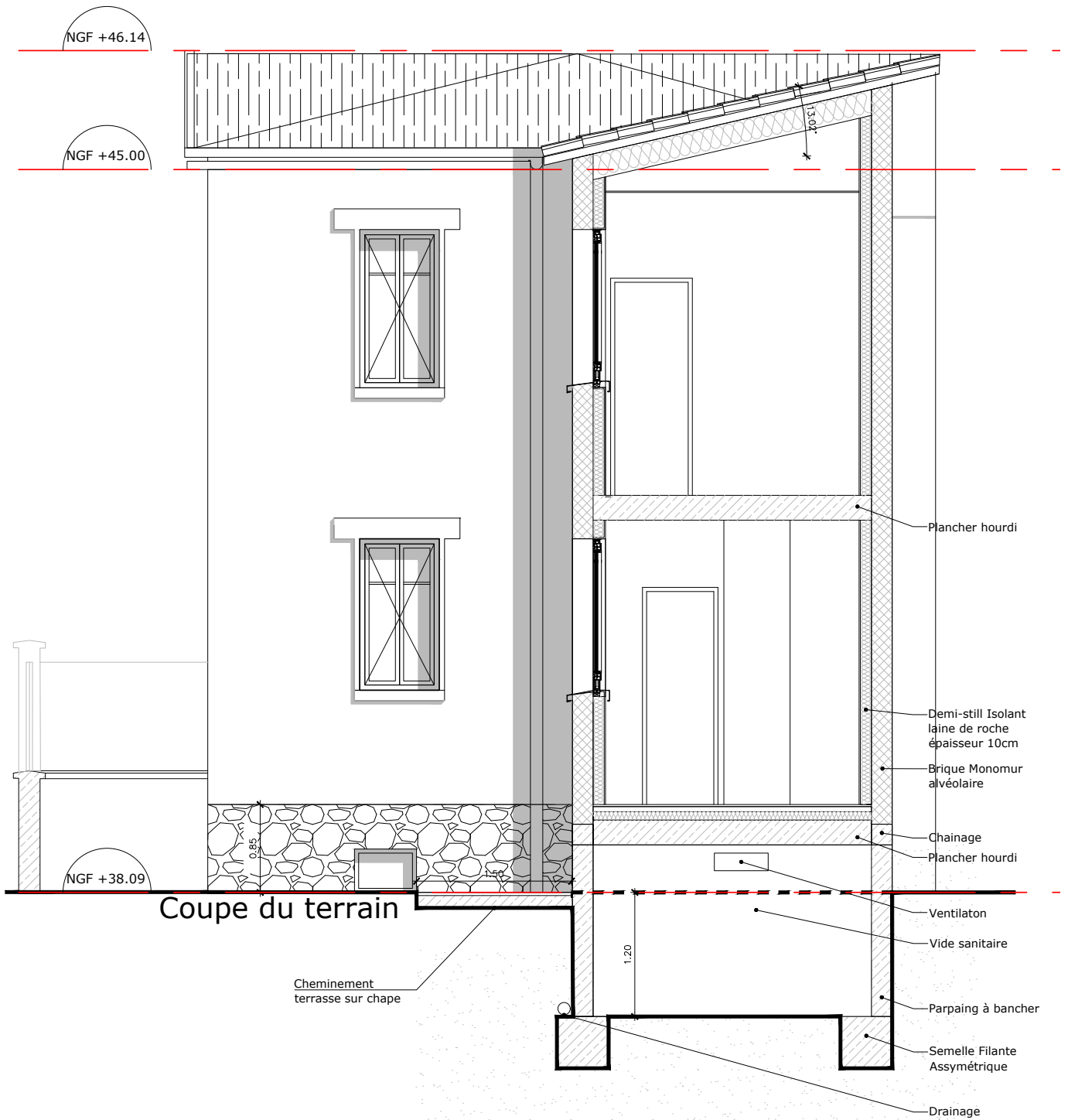

MAISON BELVEDERE - Surélévation

Etudes en cours

95m² - SAINT-MAUR-DES-FOSSES (94)

MOA : clientèle privée

MOE : Acte 1 architecture

Durée des travaux : A définir

Budget des travaux : 280 000 € ht



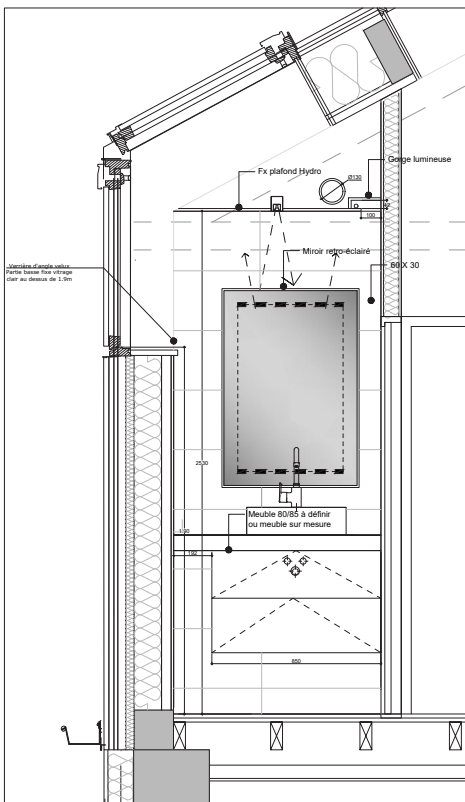

Carrelage Imola - Gamme Blue Savoy (Différentes teintes)
30X60 pour les murs et 60X60 au sol

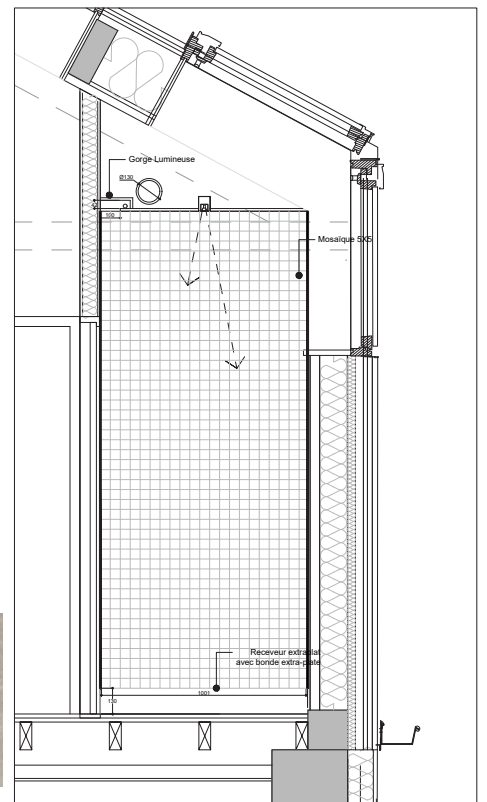
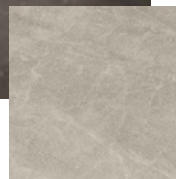

MAISON FOCH - Extension

Chantier en cours

190m² - SAINT-MAUR-DES-FOSSES (94)

MOA : clientèle privée

MOE : Acte 1 architecture

Durée des travaux : 9 mois

Budget des travaux : 269 000 € ht

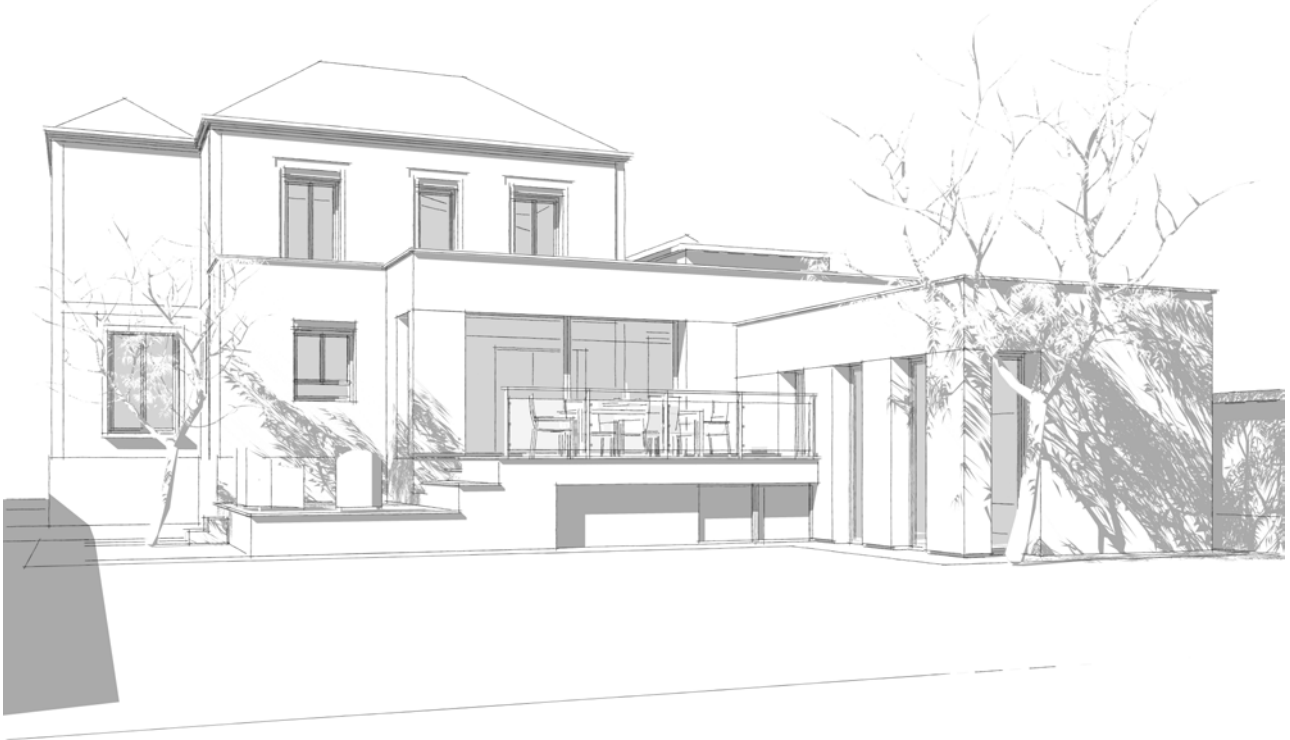
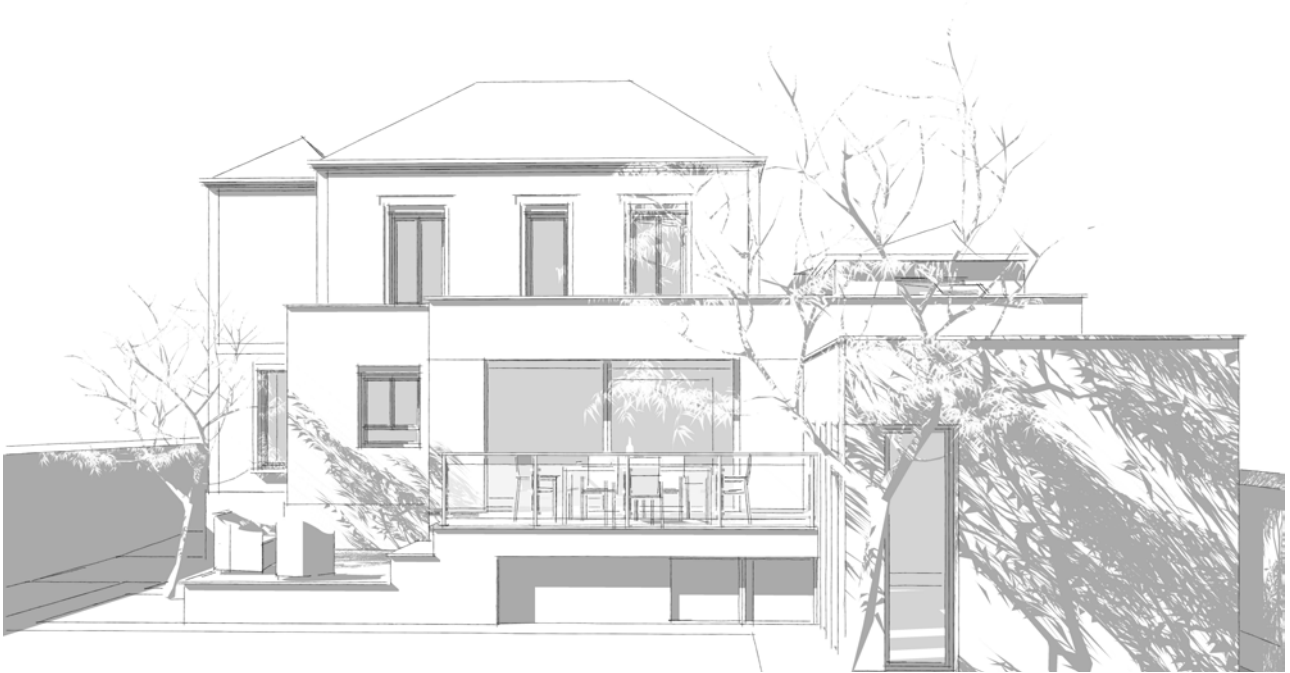



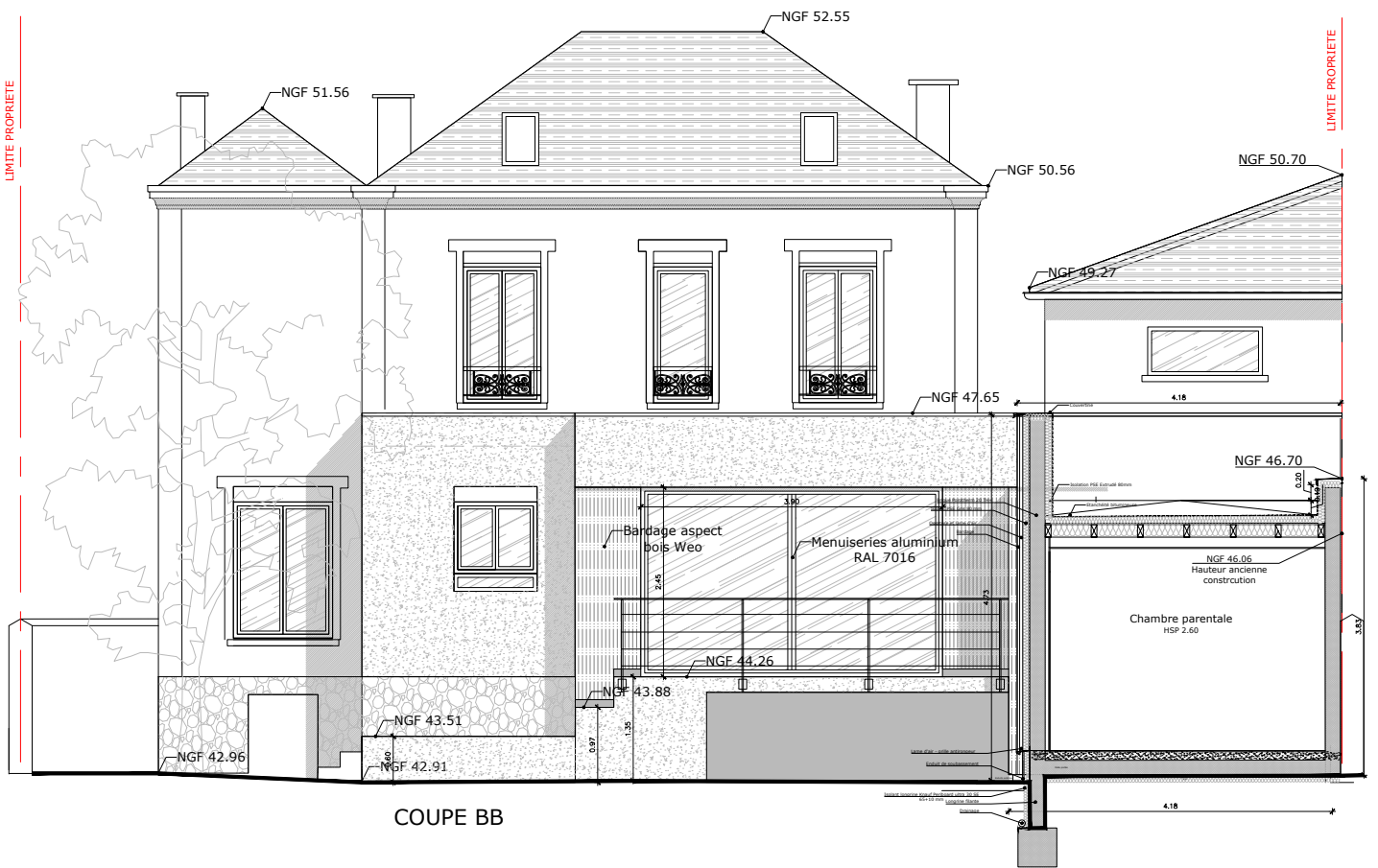

COUPE BB

APPARTEMENT AMSTERDAM

135m² - PARIS (75)

MOA : clientèle privée

MOE : Acte 1 architecture

Durée des travaux : 3 mois

Budget des travaux : 142 000 € ht







APPARTEMENT MONGE

55 m² – Paris 5ème

MOA : clientèle privée

MOE : Acte 1 architecture

Durée des travaux : 2 mois

Budget des travaux : 50 000 € ht









APPARTEMENT REPUBLIQUE

130 m – Saint-Maur-des-Fossés (94)

MOA : clientèle privée

MOE : Acte 1 architecture

Durée des travaux : 5 mois

Budget des travaux : 280 000 € ht







acte 1
architecture

tertiaire

CABINET MEDICAL RUE DE PARIS

158 m2 – Les Lilas (93)

MOA : SCI AG

MOE : Acte 1 architecture

Durée des travaux : 7 mois

Budget des travaux : 370 000 € ht









CABINET MEDICAL JULES FERRY

107 m2 - Montrouge (92)

MOA : SCI Medi Ferry

MOE : Acte 1 architecture

Durée des travaux : 4 mois

Budget des travaux : 180 000 € ht



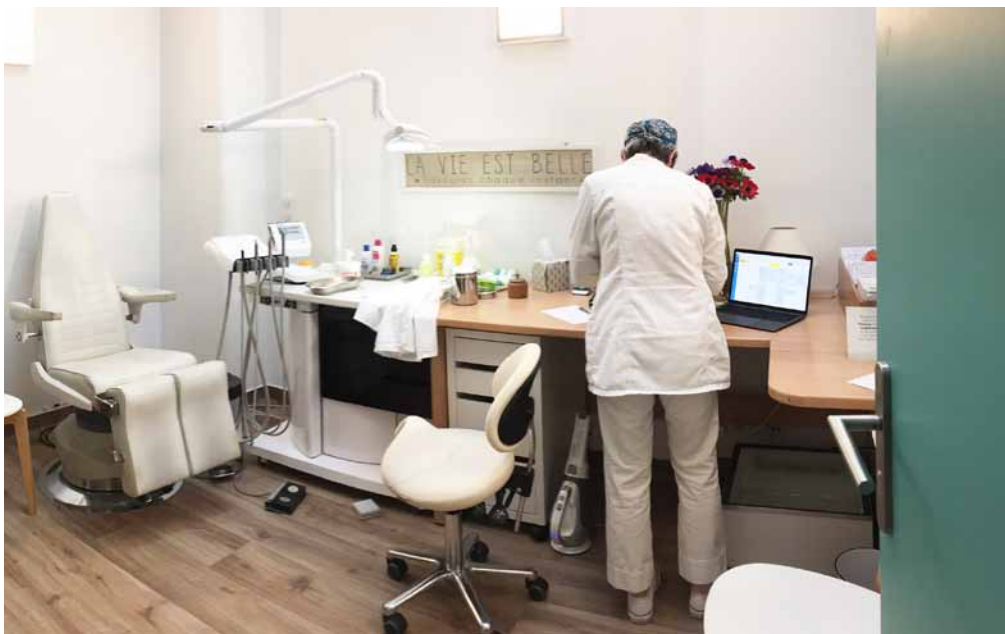

DEMOLITION / CONSTRUCTION DU SIEGE SOCIAL DE PHOENIX CONTACT FRANCE

8 000 m2 dont 4000 m2 de plateaux de bureaux et 4000 m2 d'espace logistique
- EMERAINVILLE (77)

MOA : Phoenix Contact France

MOE : Clé Millet mandataire + Pauline Bizard Chef de projet + Pantec (BET fluides)

Durée des travaux : 36 mois

Budget des travaux : 14 700 000 € ht



**PHOENIX
CONTACT**









CABINET MEDICAL MONTROUGE

138 m2 - Montrouge (92)

MOA : SCI ESTIMED

MOE : Acte 1 architecture

Durée des travaux : 4 mois

Budget des travaux : 148 000 € ht







acte 1
architecture

équipements

RENOVATION DU THEATRE RENE PANHARD

Thiais (94)

MOA : commune de Thiais

MOE : Clé Millet + Pauline Bizard Chef de projet

Durée des travaux : 13 mois

Budget des travaux : 3 015 000 € ht

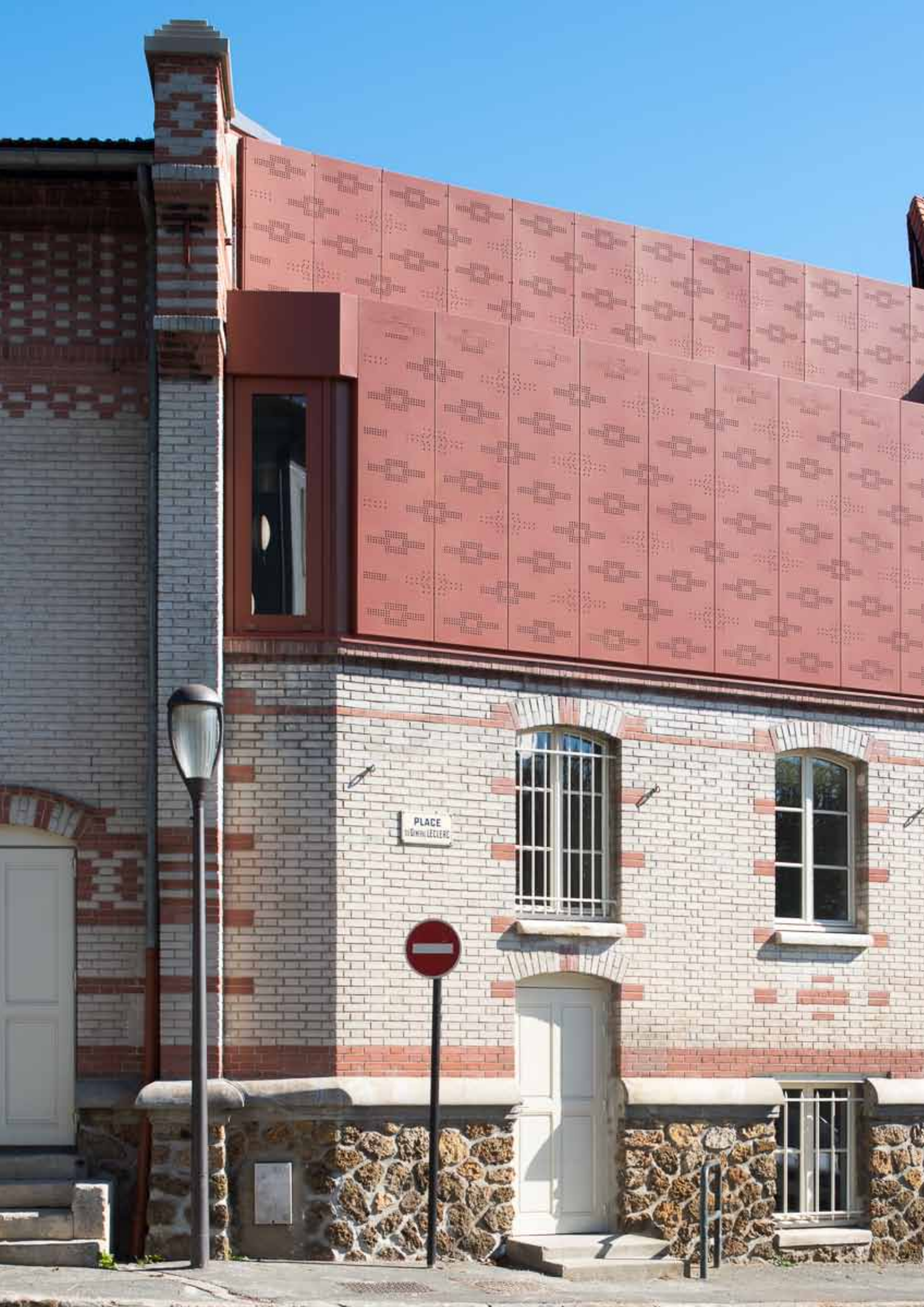

PLACE
HENRI LECHE







LE 10 MARS 1888, A PARIS, M. W. RENÉ PANHARD
A été élu membre du conseil d'administration
de la Compagnie Générale de la Région
du Nord de la France. Il a été élu président
de la Compagnie le 10 Mars 1900.
M. W. RENÉ PANHARD, Président de la
Compagnie Générale de la Région du Nord
de la France, a été élu membre du conseil
d'administration de la Compagnie le 10 Mars 1900.





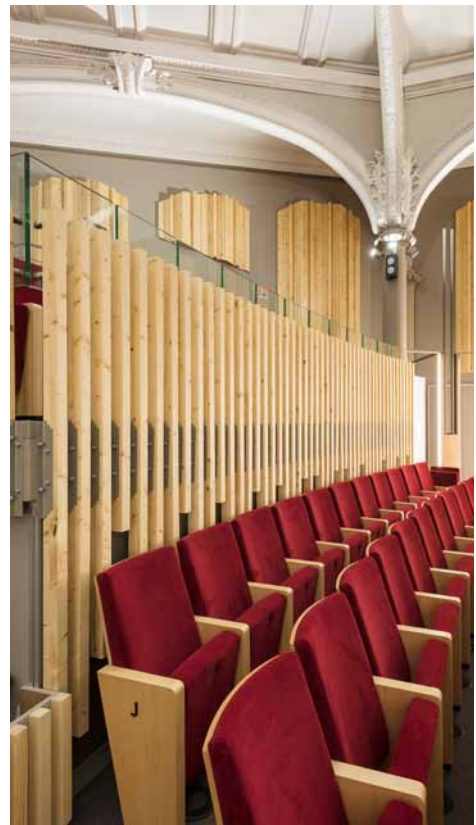

CIAP DU CHATEAU DE CHATEAUNEUF EN AUXOIS

Lauréat du Concours – classé sans suite

Chateauneuf en Auxois (89)

MOA : Conseil Régional de Bourgogne

MOE : Clé Millet Mandataire + Pauline Bizard chef de projet

Durée des travaux : Sans objet

Budget des travaux : Sans objet

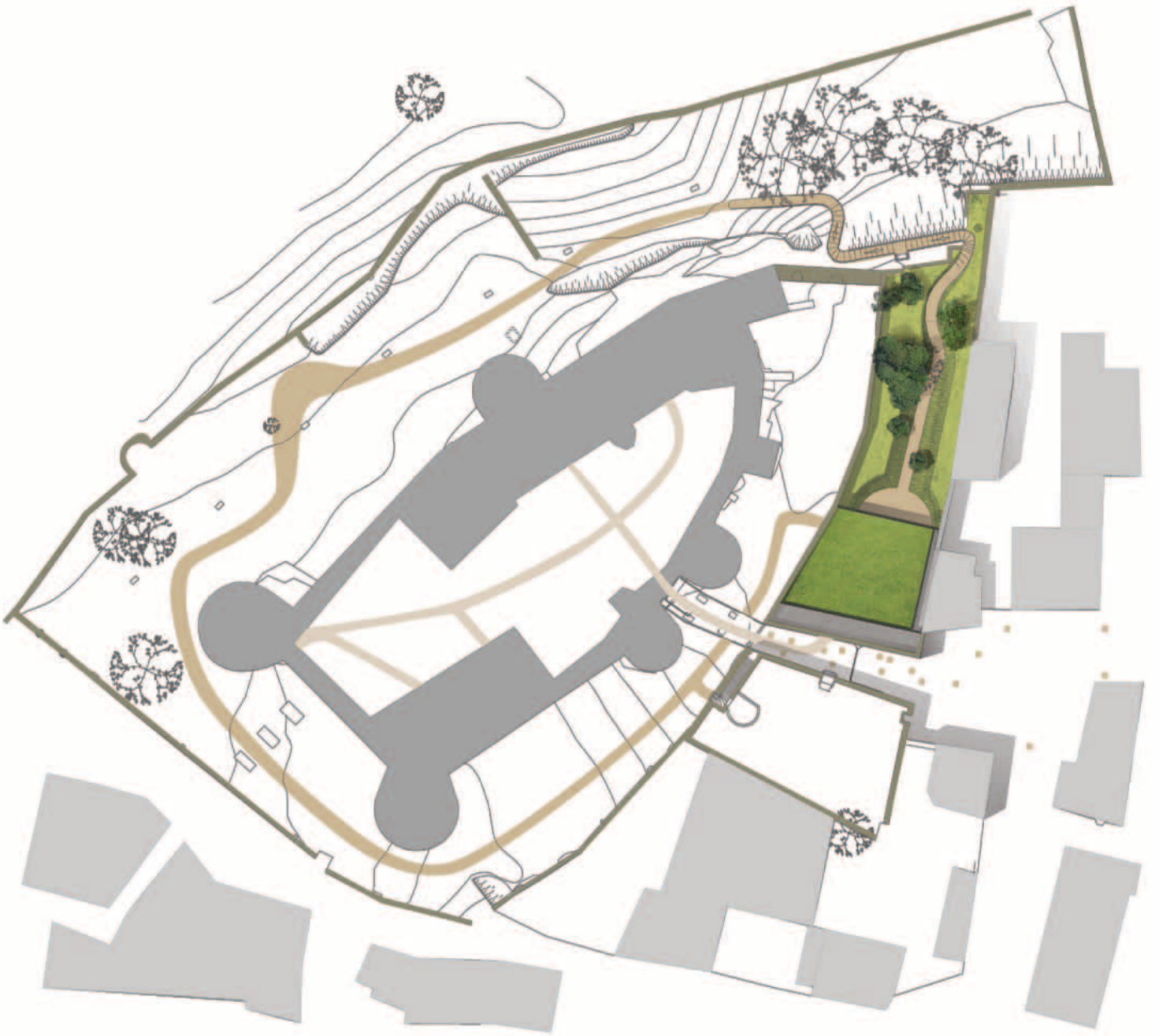

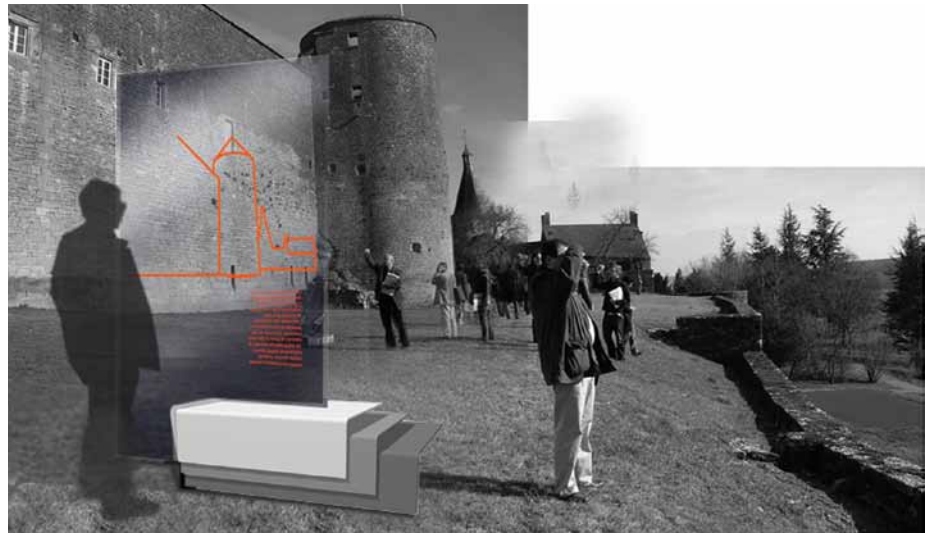

RENOVATION EXTENSION DU THEATRE DE MENNECY

1350m² - MENNECY (91)

MOA : Commune de MenneCY

MOE : Clé Millet mandataire + Pauline Bizard Chef de projet

Durée des travaux : 14 mois

Budget des travaux : 4 700 000 € ht



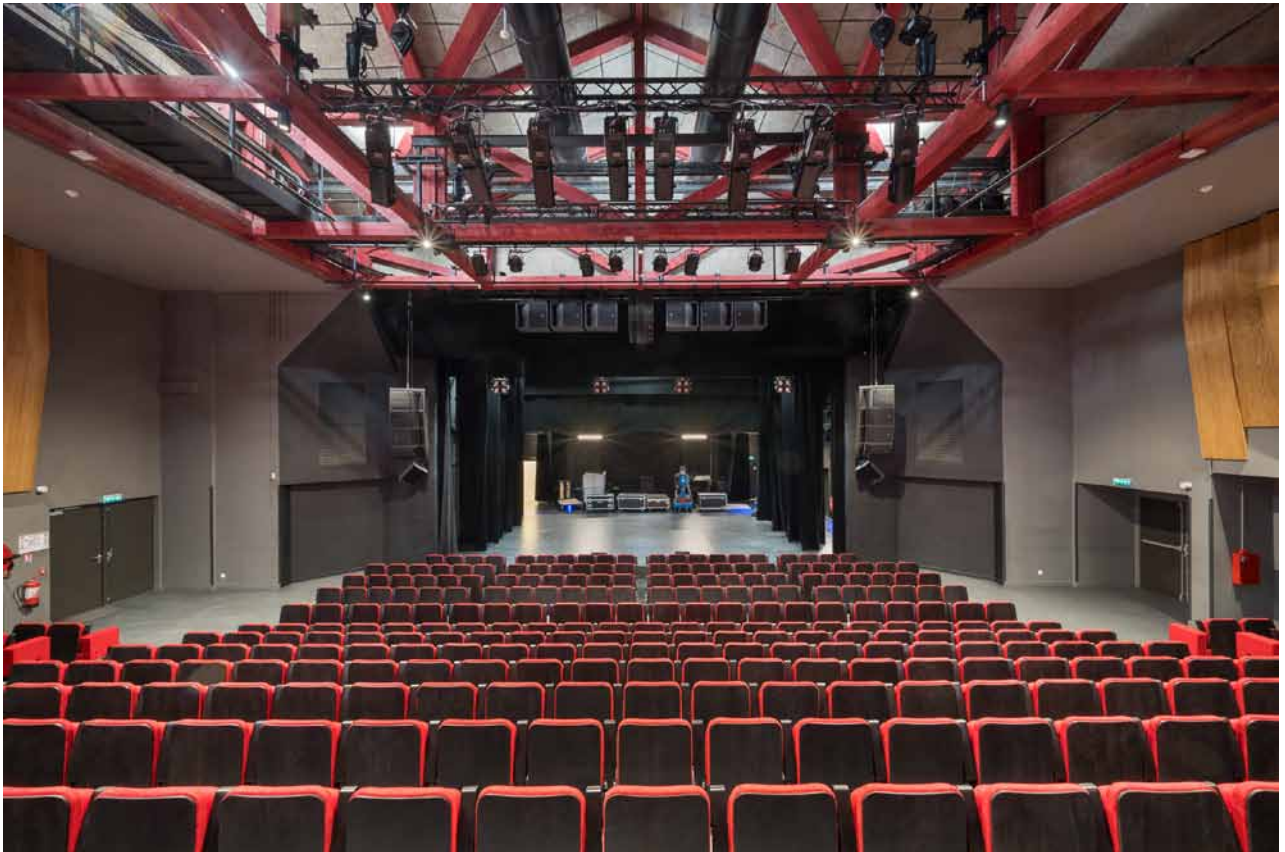
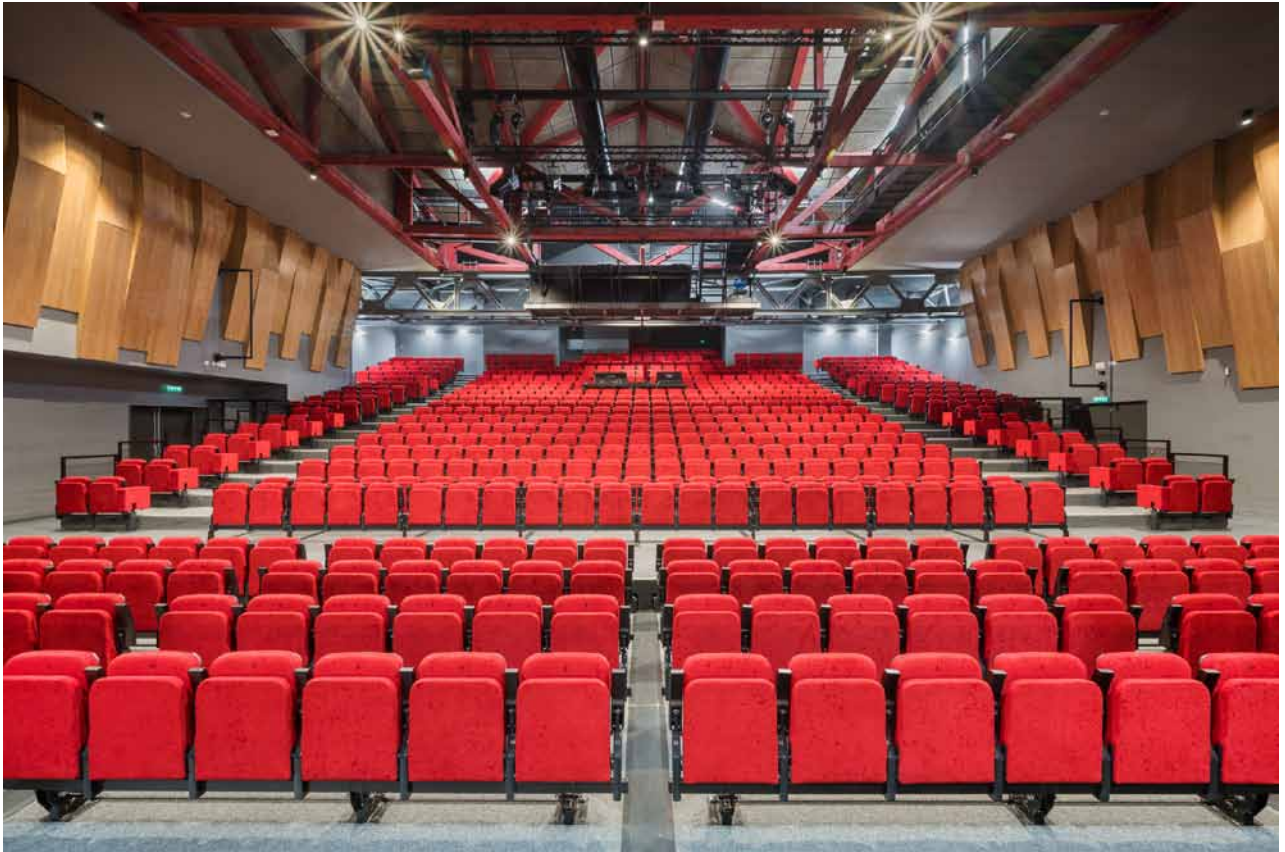





RENOVATION DE LA SALLE DE SPECTACLE DU POLE MUSICAL D ORGEMONT

Epinay sur Seine (93)

MOA : Commune d'Epinay sur Seine

MOE : Clé Millet mandataire + Pauline Bizard chef de projet

Durée des travaux : 12 mois

Budget des travaux : 3 600 000 € ht



pôle
musical
Argemont



CITE DE LA VOIX – Reconversion de l ancien Hospice

Vézelay (89)

MOA : conseil régional de Bourgogne

MOE : Clé Millet mandataire + Pauline Bizard chef de projet

Durée des travaux : 10 mois

Budget des travaux : 2 400 000 € ht









Crédits photos : Martin Argyroglo, Clé Millet, Quang Tran,
Aude Boitouzet, Constance Perrin, Pauline Bizard