

MAITRE D'OUVRAGE:

M. et Mme Guillaume GENTIL  
15, rue Vezelay  
75008 Paris

MAITRE D'OEUVRE:

EDMOND DE SAINT LEGER ARCHITECTE  
20, RUE SAULNIER - 75009 PARIS  
TEL 01 42 80 51 00 , EMAIL : EDESTLEGER @ FREE.FR

APARTEMENT SUR COUR  
15, RUE DE VEZELAY 75008 PARIS  
PLAN D' AMENAGEMENT R+5 - ETAT PROJETE

Phase:

DCE

Date:









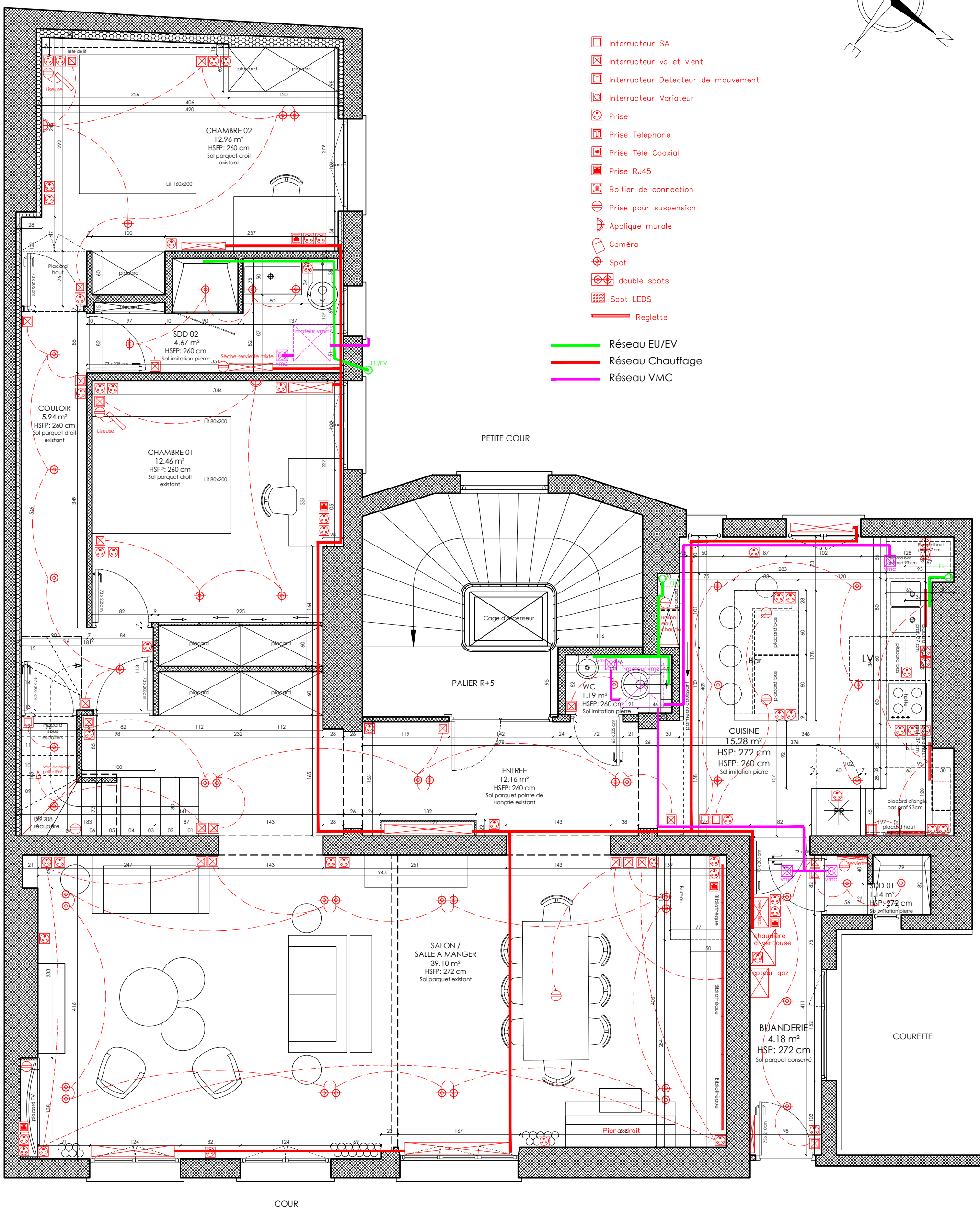
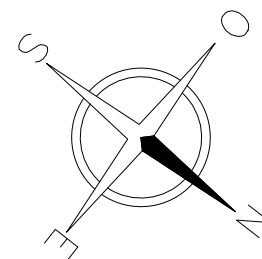







27/01/2022



Echelle:

1/50





-  Interrupteur SA
-  Interrupteur va et vient
-  Interrupteur Detecteur de mouvement
-  Interrupteur Variateur
-  Prise
-  Prise Telephone
-  Prise Télé Coaxial
-  Prise RJ45
-  Boitier de connection
-  Prise pour suspension
-  Applique murale
-  Camera
-  Spot
-  double spots
-  Spot LEDS
-  Reglette

-  Réseau EU/EV
-  Réseau Chauffage
-  Réseau VMC

MAITRE D'OUVRAGE:

M. et Mme Guillaume GENTIL  
15, rue Vezelay  
75008 Paris

MAITRE D'OEUVRE:

EDMOND DE SAINT LEGER ARCHITECTE  
20, RUE SAULNIER - 75009 PARIS  
TEL 01 42 80 51 00 , E MAIL : EDESTLEGER @ FREE.FR

APPARTEMENT SUR COUR  
15, RUE DE VEZELAY 75008 PARIS  
PLAN RESEAUX R+5 - ETAT PROJETE

Phase:

DCE

Date:

27/01/2022

Echelle:

1/50

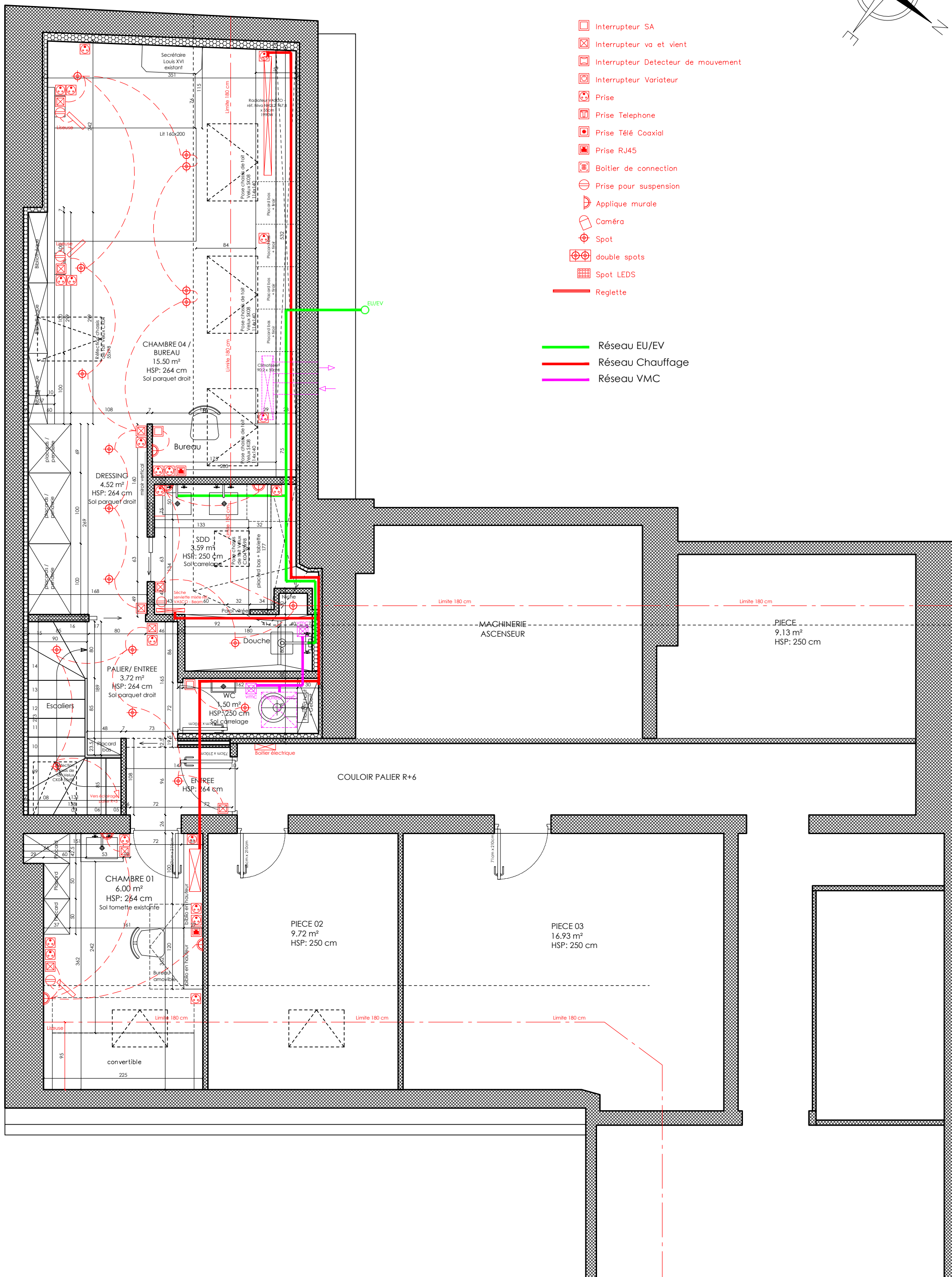
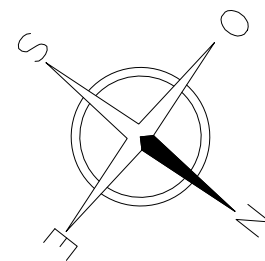

MAITRE D'OUVRAGE:  
M. et Mme Guillaume GENTIL  
15, rue Vezelay  
75008 Paris

MAITRE D'OEUVRE:  
EDMOND DE SAINT LEGER ARCHITECTE  
20, RUE SAULNIER - 75009 PARIS  
TEL 01 42 80 51 00 , E MAIL : EDESTLEGER @ FREE.FR

APPARTEMENT SUR COUR  
15, RUE DE VEZELAY 75008 PARIS  
PLAN RESEAUX R+6 - ETAT PROJETE

Phase:	DCE	Date:	27/01/2022	Echelle:	1/50
--------	-----	-------	------------	----------	------

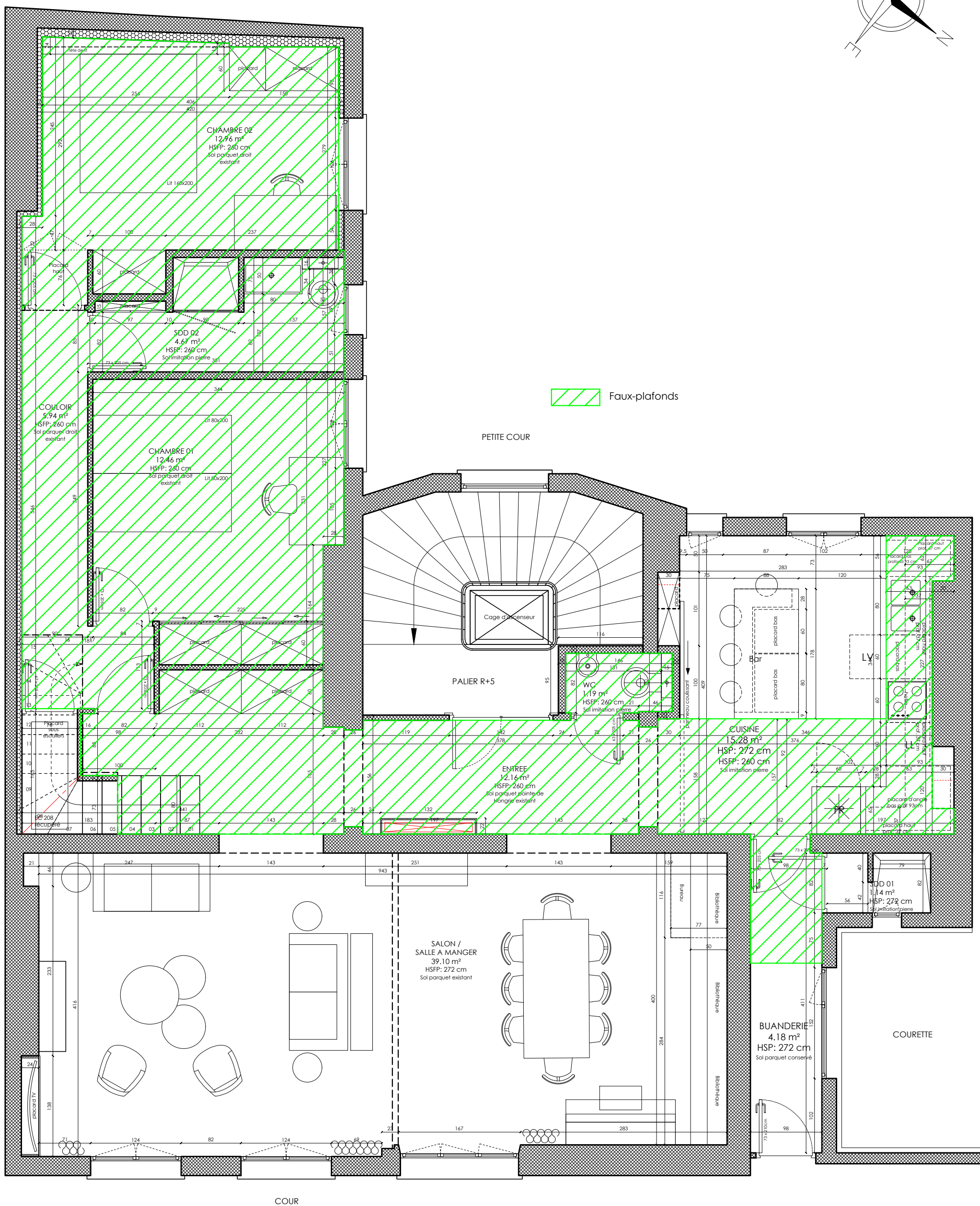
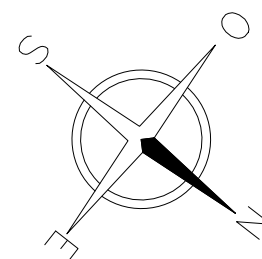

MAITRE D'OUVRAGE:

M. et Mme Guillaume GENTIL  
15, rue Vezelay  
75008 Paris

MAITRE D'OEUVRE:

EDMOND DE SAINT LEGER ARCHITECTE  
20, RUE SAULNIER - 75009 PARIS  
TEL 01 42 80 51 00 , EMAIL : EDESTLEGER @ FREE.FR

APPARTEMENT SUR COUR  
15, RUE DE VEZELAY 75008 PARIS  
PLAN FAUX-PLAFONDS R+5 - ETAT PROJETE

Phase:

DCE

Date:

27/01/2022

Echelle:

1/50

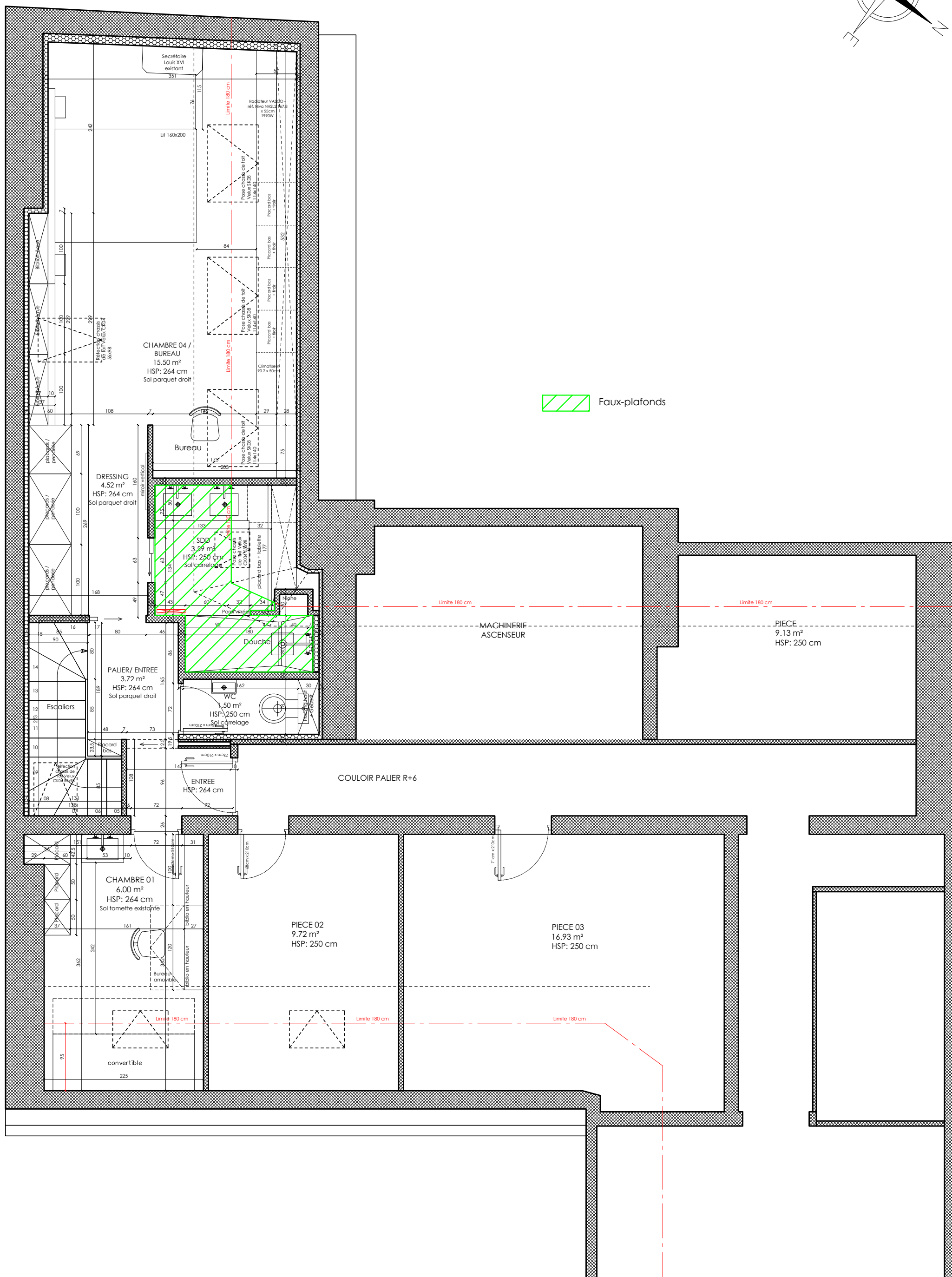
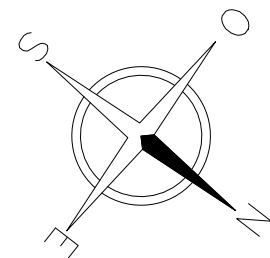

MAITRE D'OUVRAGE:  
M. et Mme Guillaume GENTIL  
15, rue Vezelay  
75008 Paris

MAITRE D'OEUVRE:  
EDMOND DE SAINT LEGER ARCHITECTE  
20, RUE SAULNIER - 75009 PARIS  
TEL 01 42 80 51 00 , E MAIL : EDESTLEGER @ FREE.FR

APPARTEMENT SUR COUR  
15, RUE DE VEZELAY 75008 PARIS  
PLAN FAUX-PLAFONDS R+6 - ETAT PROJETE

Phase: DCE Date: 27/01/2022 Echelle: 1/50

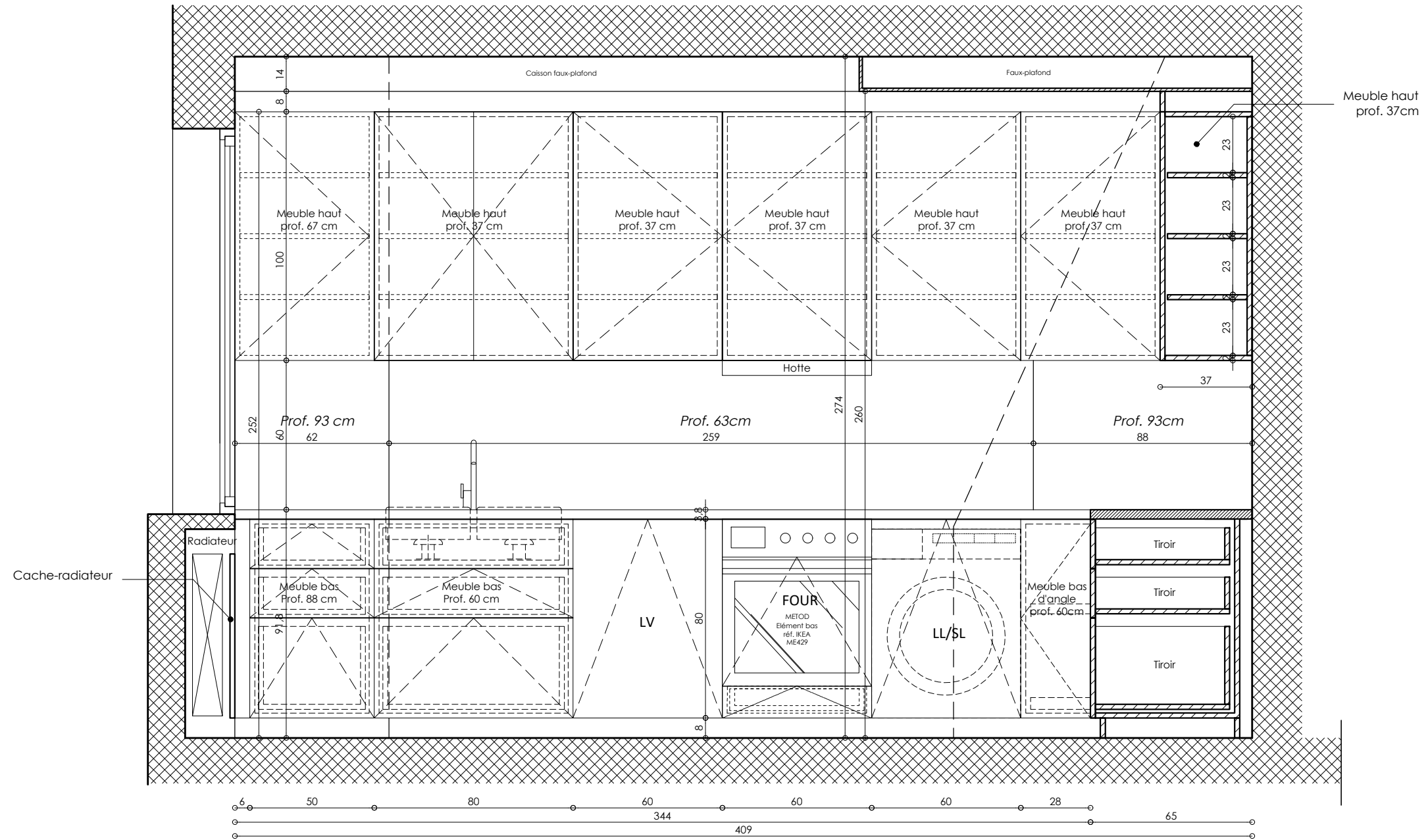

MAITRE D'OUVRAGE:  
M. et Mme Guillaume GENTIL  
15, rue Vezelay  
75008 Paris

MAITRE D'OEUVRE:  
EDMOND DE SAINT LEGER ARCHITECTE  
20, RUE SAULNIER - 75009 PARIS  
TEL 01 42 80 51 00 , E MAIL : EDESTLEGER @ FREE.FR

APPARTEMENT SUR COUR  
15, RUE DE VEZELAY 75008 PARIS  
CUISINE (R+5) - ELEVATION 01

Phase:	DCE	Date:	27/01/2022	Echelle:	1/20
--------	-----	-------	------------	----------	------

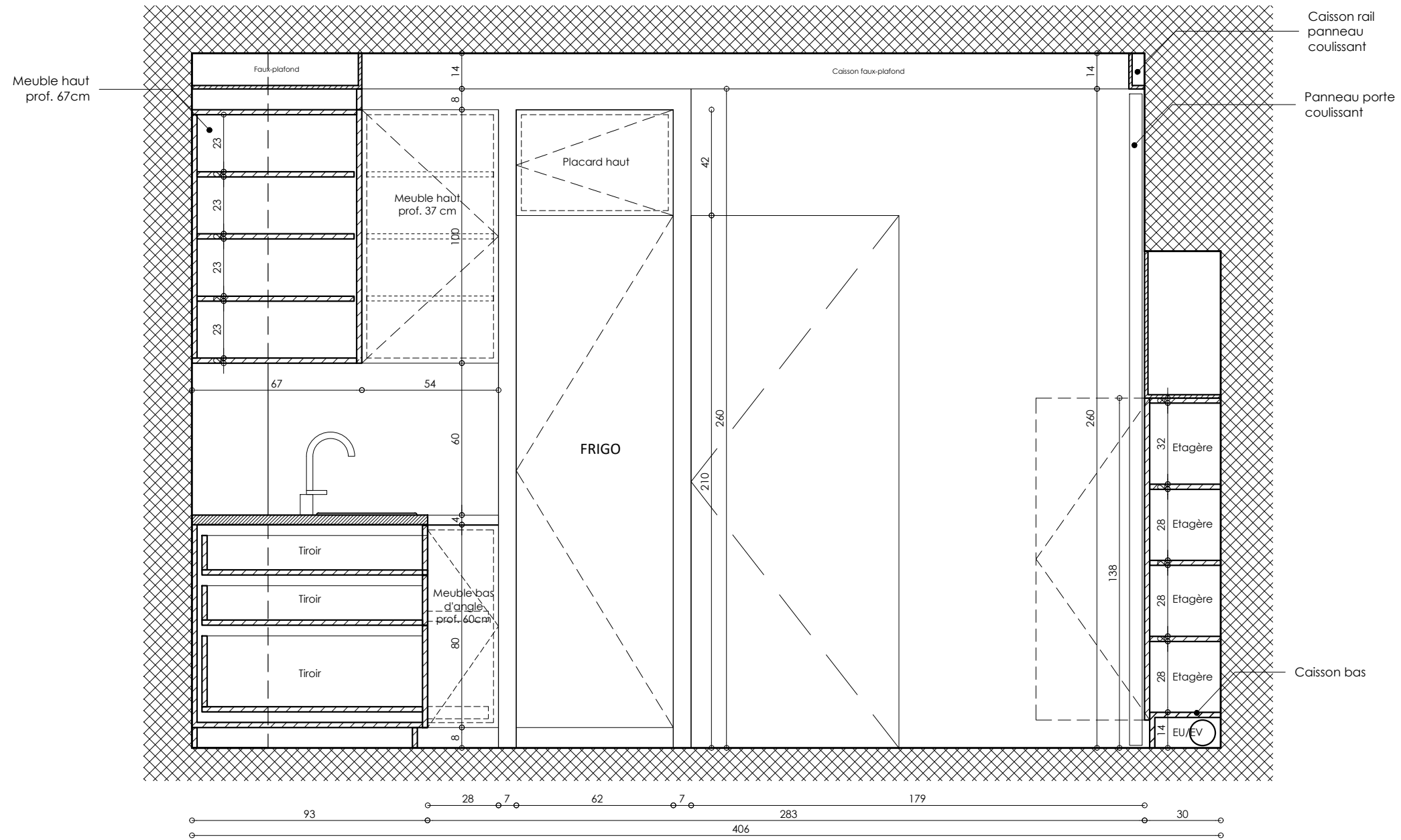

MAITRE D'OUVRAGE:  
M. et Mme Guillaume GENTIL  
15, rue Vezelay  
75008 Paris

MAITRE D'OEUVRE:  
EDMOND DE SAINT LEGER ARCHITECTE  
20, RUE SAULNIER - 75009 PARIS  
TEL 01 42 80 51 00 , E MAIL : EDESTLEGER @ FREE.FR

APPARTEMENT SUR COUR  
15, RUE DE VEZELAY 75008 PARIS  
CUISINE (R+5) - ELEVATION 02

Phase:	DCE	Date:	27/01/2022	Echelle:	1/20
--------	-----	-------	------------	----------	------



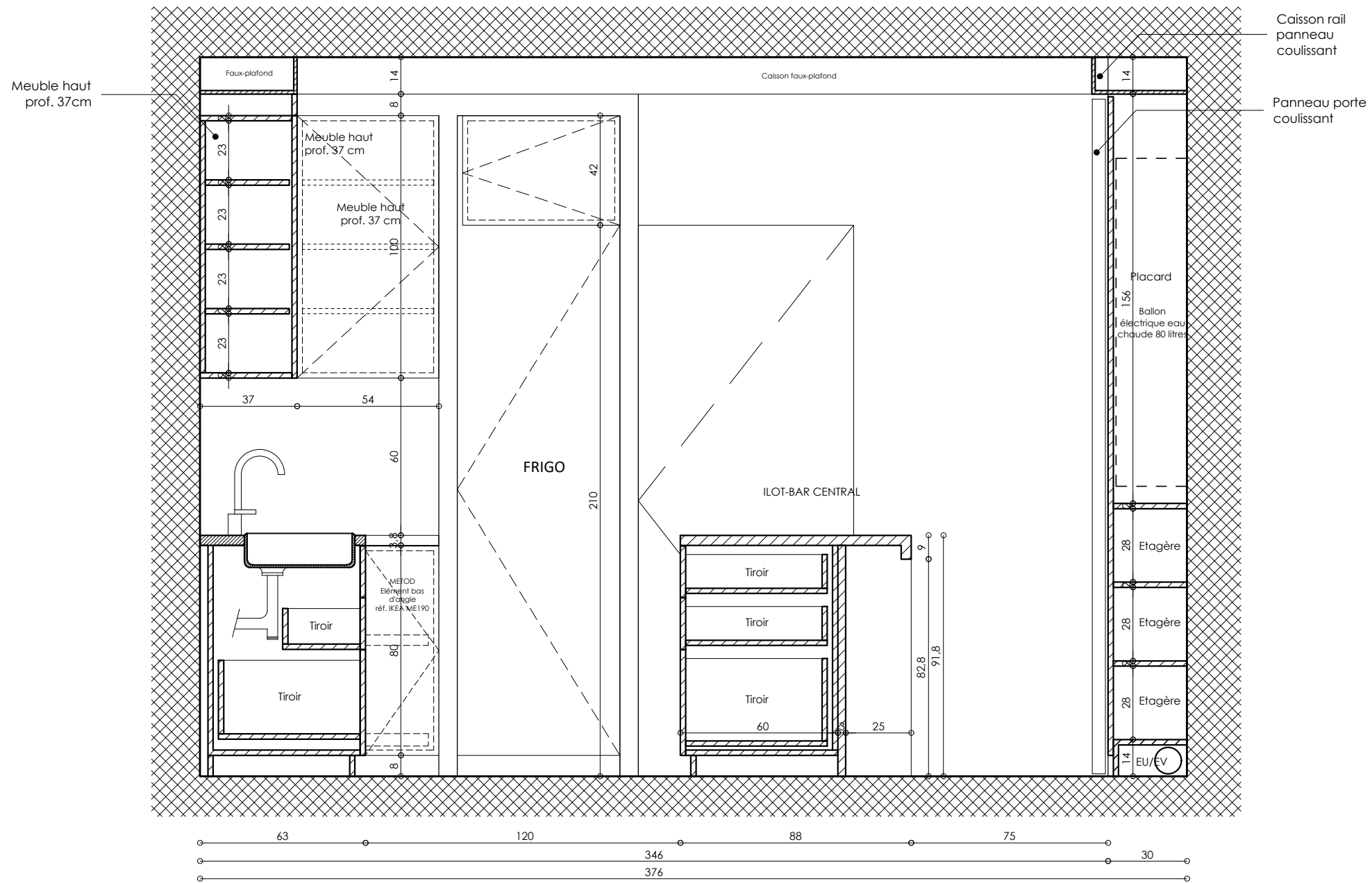

MAITRE D'OUVRAGE:  
 M. et Mme Guillaume GENTIL  
 15, rue Vezelay  
 75008 Paris

MAITRE D'OEUVRE:  
 EDMOND DE SAINT LEGER ARCHITECTE  
 20, RUE SAULNIER - 75009 PARIS  
 TEL 01 42 80 51 00 , EMAIL : EDESTLEGER@FREE.FR

APPARTEMENT SUR COUR  
 15, RUE DE VEZELAY 75008 PARIS  
 CUISINE (R+5) - ELEVATION 03

Phase:	DCE	Date:	27/01/2022	Echelle:	1/20
--------	-----	-------	------------	----------	------

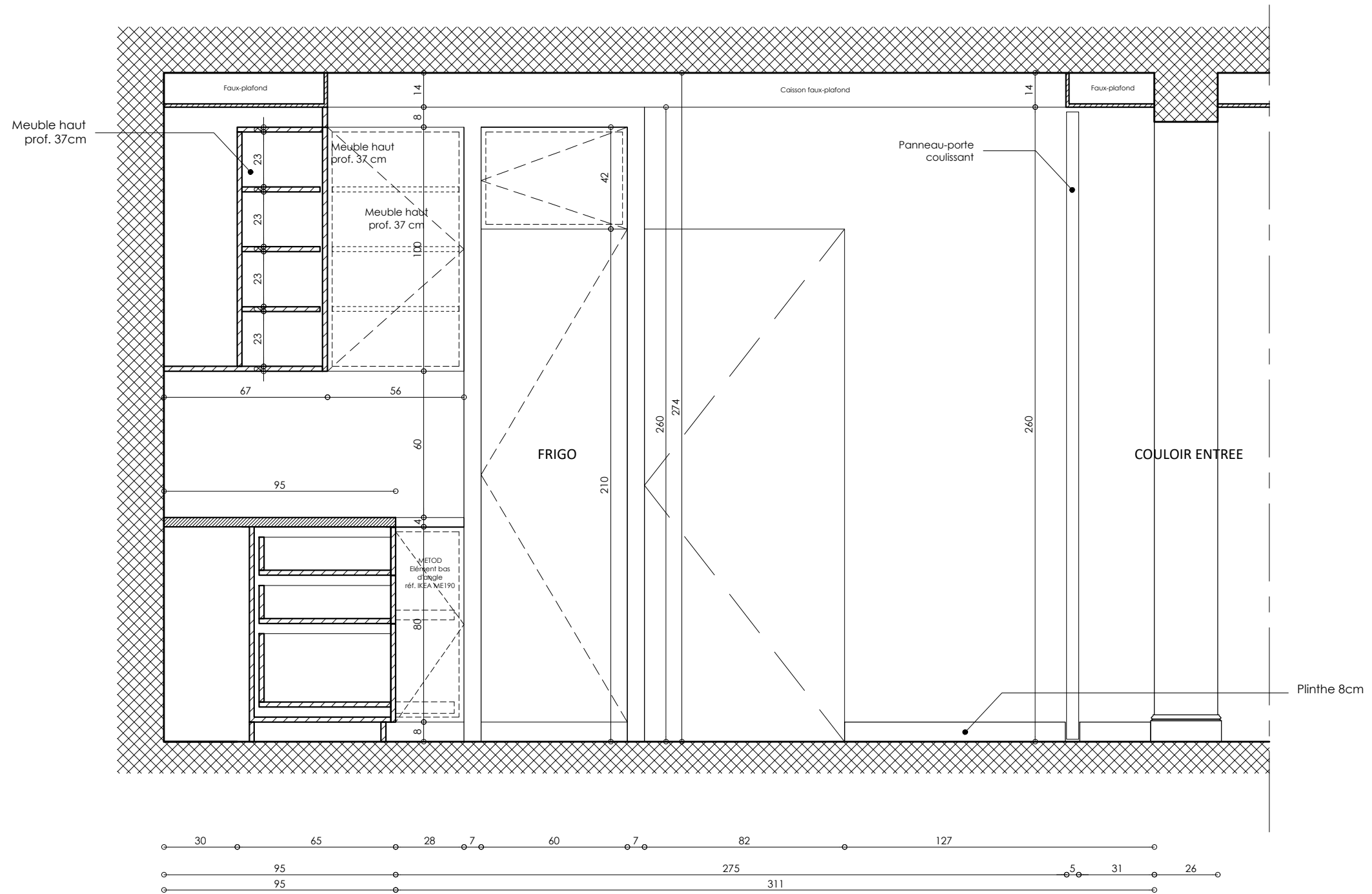

MAITRE D'OUVRAGE:  
M. et Mme Guillaume GENTIL  
15, rue Vezelay  
75008 Paris

MAITRE D'OEUVRE:  
EDMOND DE SAINT LEGER ARCHITECTE  
20, RUE SAULNIER - 75009 PARIS  
TEL 01 42 80 51 00 , EMAIL : EDESTLEGER@FREE.FR

APPARTEMENT SUR COUR  
15, RUE DE VEZELAY 75008 PARIS  
CUISINE (R+5) - ELEVATION 04

Phase:	DCE	Date:	27/01/2022	Echelle:	1/20
--------	-----	-------	------------	----------	------

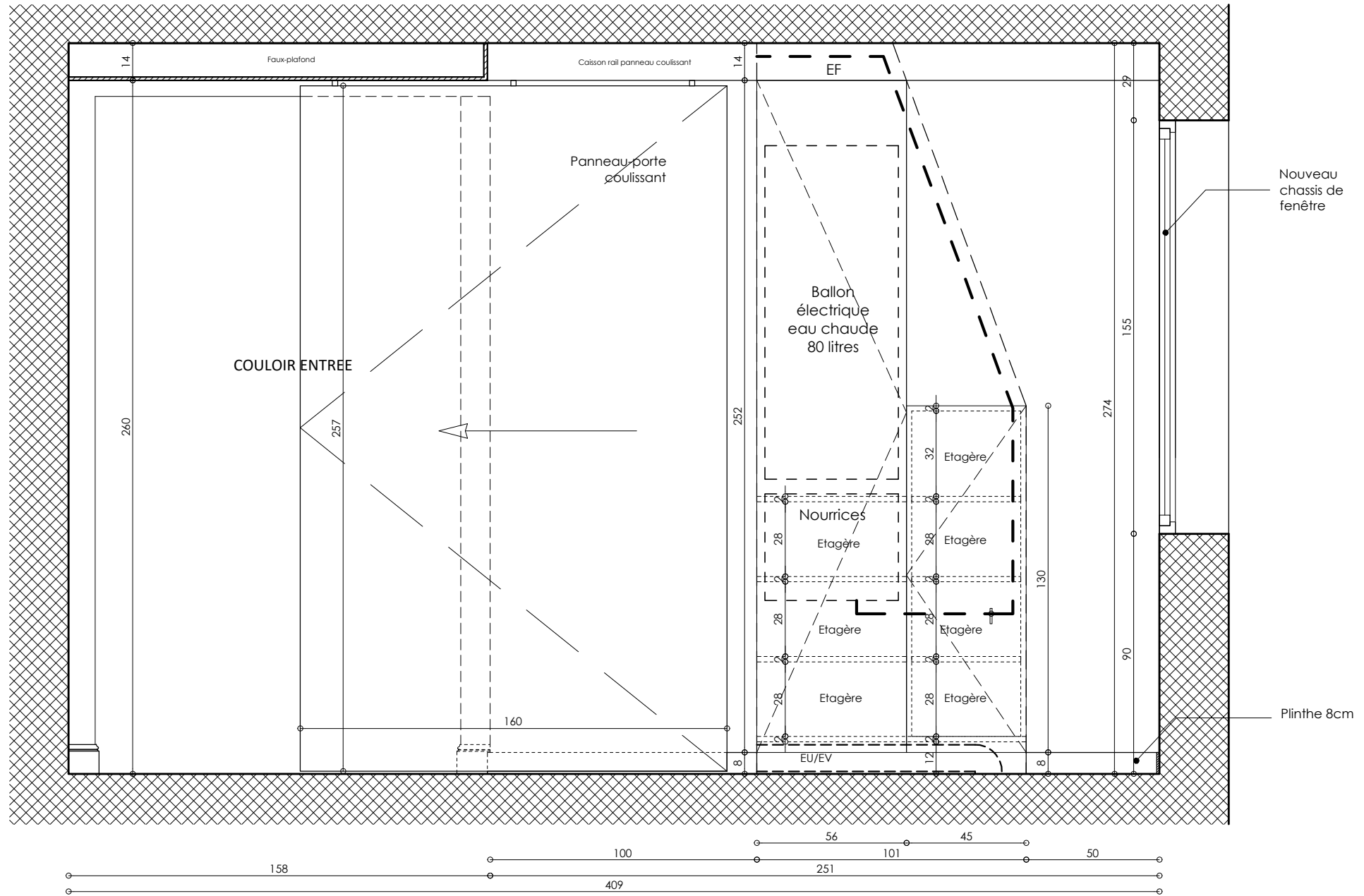

MAITRE D'OUVRAGE:  
 M. et Mme Guillaume GENTIL  
 15, rue Vezelay  
 75008 Paris

MAITRE D'OEUVRE:  
 EDMOND DE SAINT LEGER ARCHITECTE  
 20, RUE SAULNIER - 75009 PARIS  
 TEL 01 42 80 51 00 , E MAIL : EDESTLEGER@FREE.FR

APPARTEMENT SUR COUR  
 15, RUE DE VEZELAY 75008 PARIS  
 CUISINE (R+5) - ELEVATION 05

Phase:	DCE	Date:	27/01/2022	Echelle:	1/20
--------	-----	-------	------------	----------	------

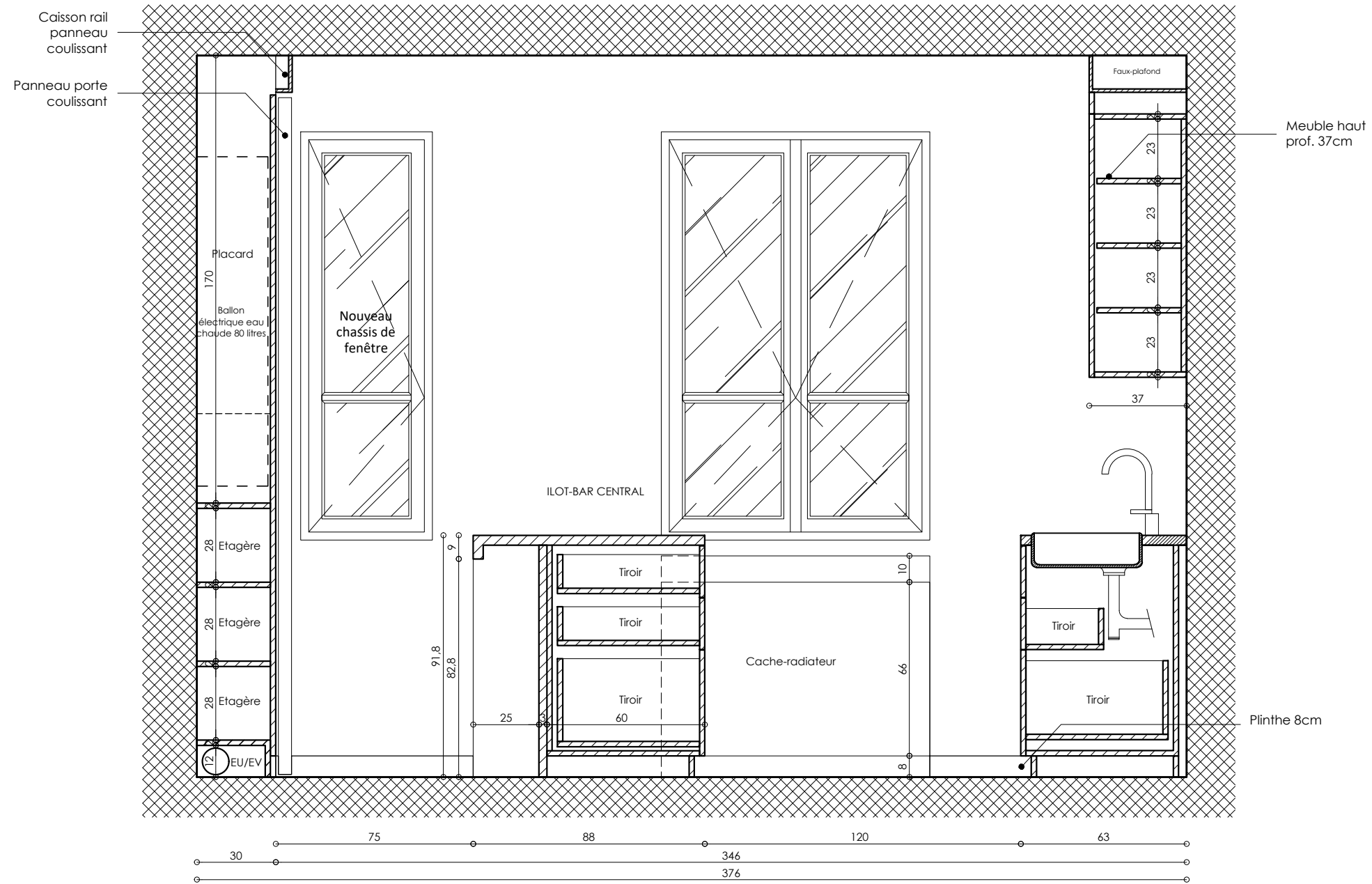

MAITRE D'OUVRAGE:  
 M. et Mme Guillaume GENTIL  
 15, rue Vezelay  
 75008 Paris

MAITRE D'OEUVRE:  
 EDMOND DE SAINT LEGER ARCHITECTE  
 20, RUE SAULNIER - 75009 PARIS  
 TEL 01 42 80 51 00 , E MAIL : EDESTLEGER @ FREE.FR

APPARTEMENT SUR COUR  
 15, RUE DE VEZELAY 75008 PARIS  
 CUISINE (R+5) - ELEVATION 06

Phase:	DCE	Date:	27/01/2022	Echelle:	1/20
--------	-----	-------	------------	----------	------

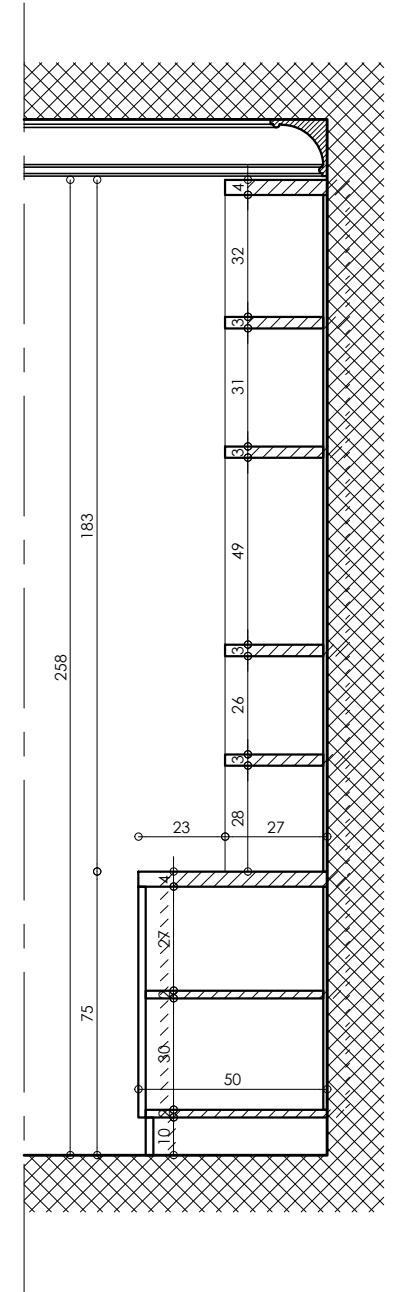
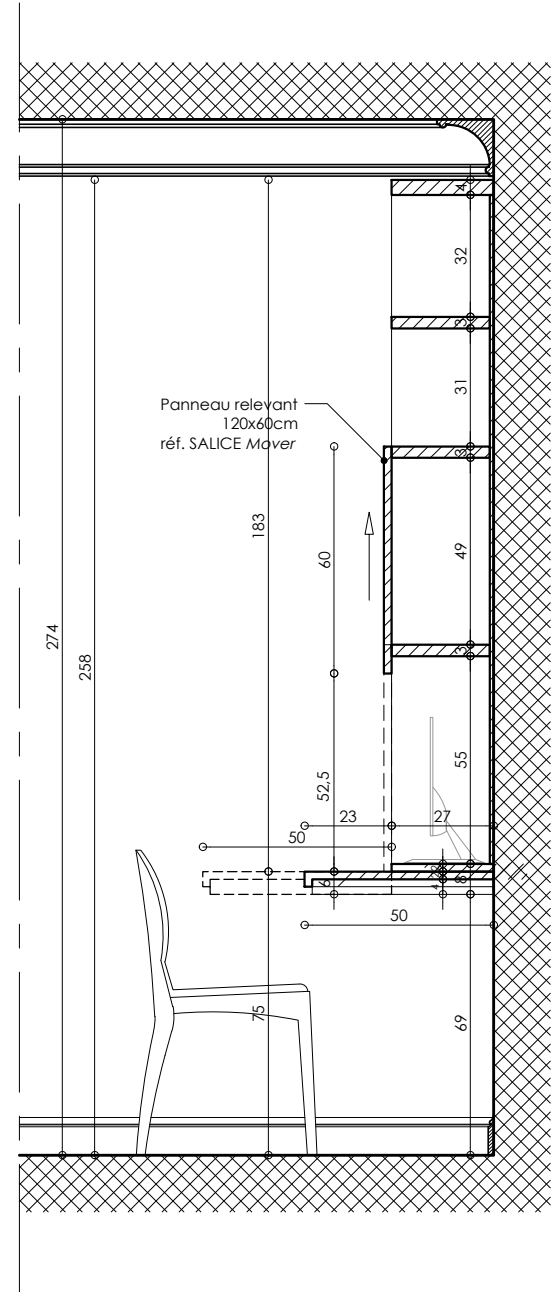
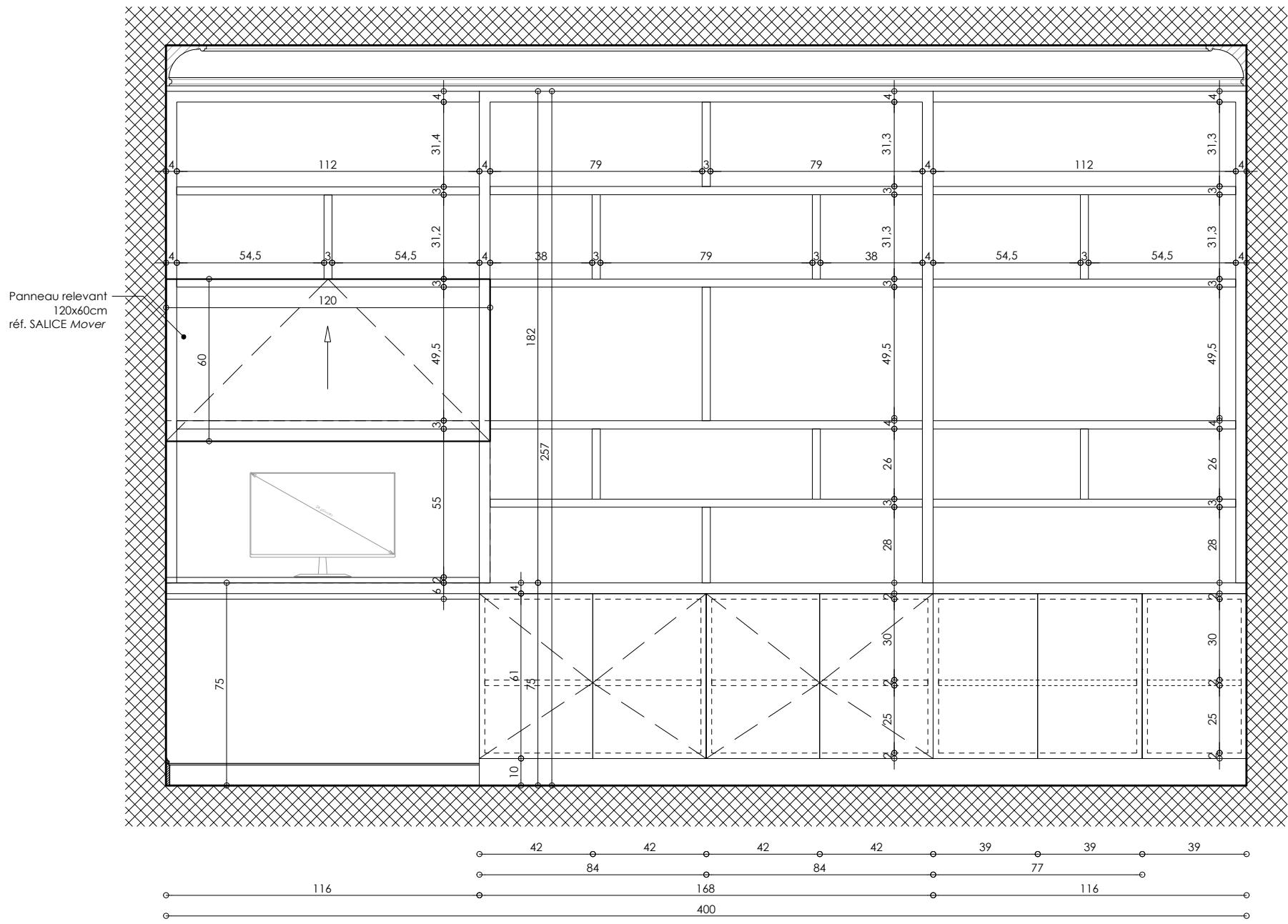

MAITRE D'OUVRAGE:  
 M. et Mme Guillaume GENTIL  
 15, rue Vezelay  
 75008 Paris

MAITRE D'OEUVRE:  
 EDMOND DE SAINT LEGER ARCHITECTE  
 20, RUE SAULNIER - 75009 PARIS  
 TEL 01 42 80 51 00 , EMAIL : EDESTLEGER@FREE.FR

APPARTEMENT SUR COUR  
 15, RUE DE VEZELAY 75008 PARIS  
 SEJOUR/ SALLE-A-MANGER (R+5) - ELEVATION 01

Phase:	DCE	Date:	27/01/2022	Echelle:	1/20
--------	-----	-------	------------	----------	------

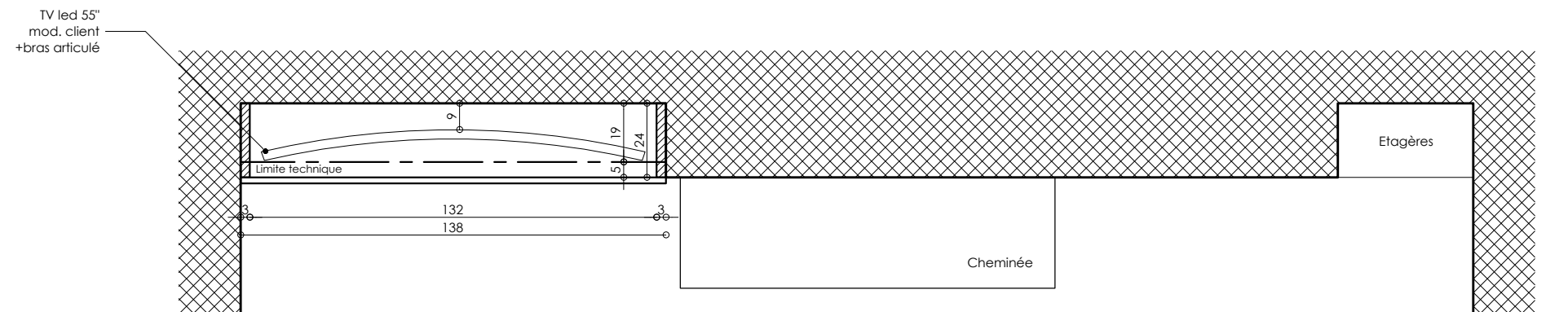
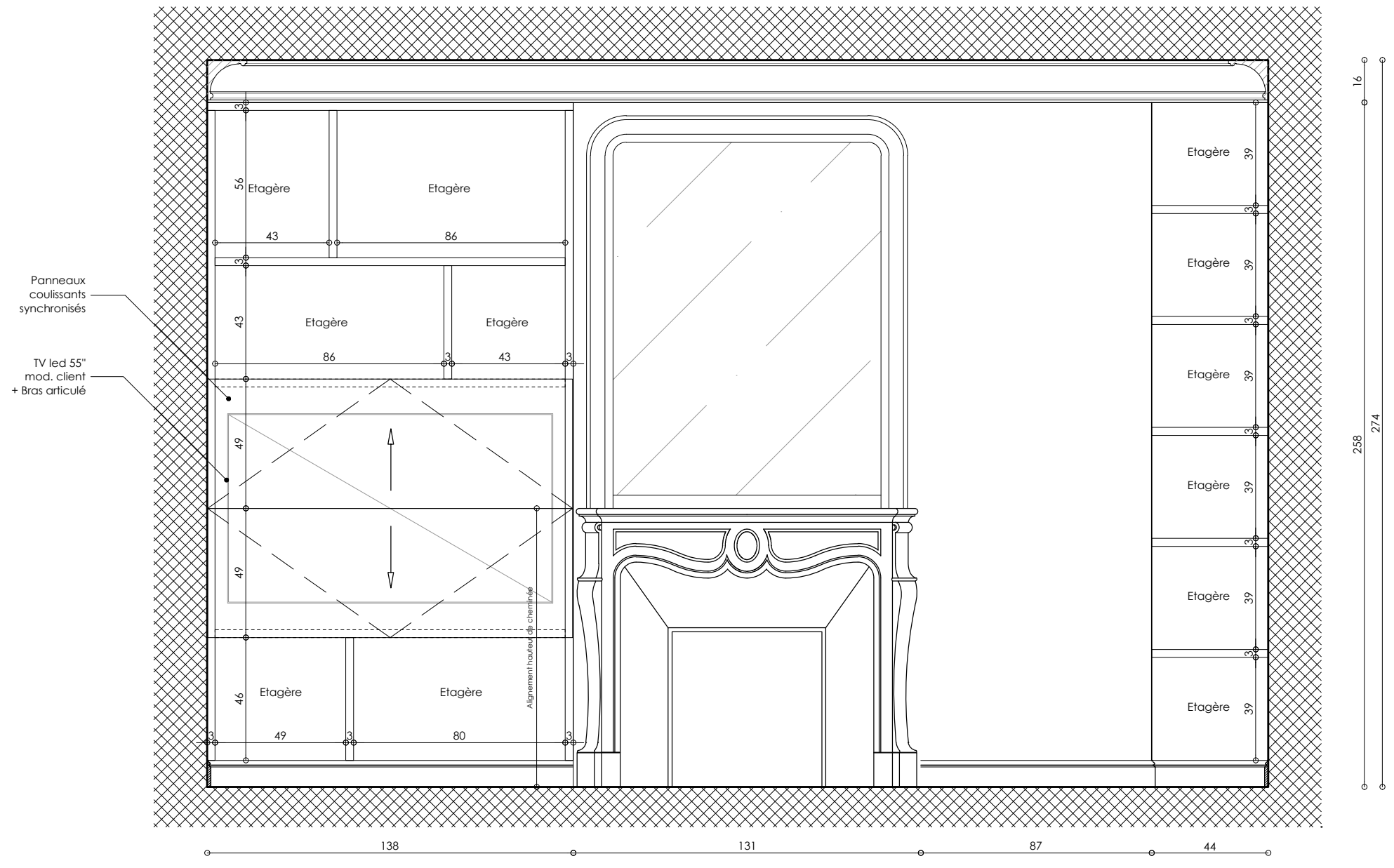

MAITRE D'OUVRAGE:  
 M. et Mme Guillaume GENTIL  
 15, rue Vezelay  
 75008 Paris

MAITRE D'OEUVRE:  
 EDMOND DE SAINT LEGER ARCHITECTE  
 20, RUE SAULNIER - 75009 PARIS  
 TEL 01 42 80 51 00 , E MAIL : EDESTLEGER @ FREE.FR

APPARTEMENT SUR COUR  
 15, RUE DE VEZELAY 75008 PARIS  
 SEJOUR/ SALLE-A-MANGER (R+5) - ELEVATION 02

Phase:	DCE	Date:	27/01/2022	Echelle:	1/20
--------	-----	-------	------------	----------	------

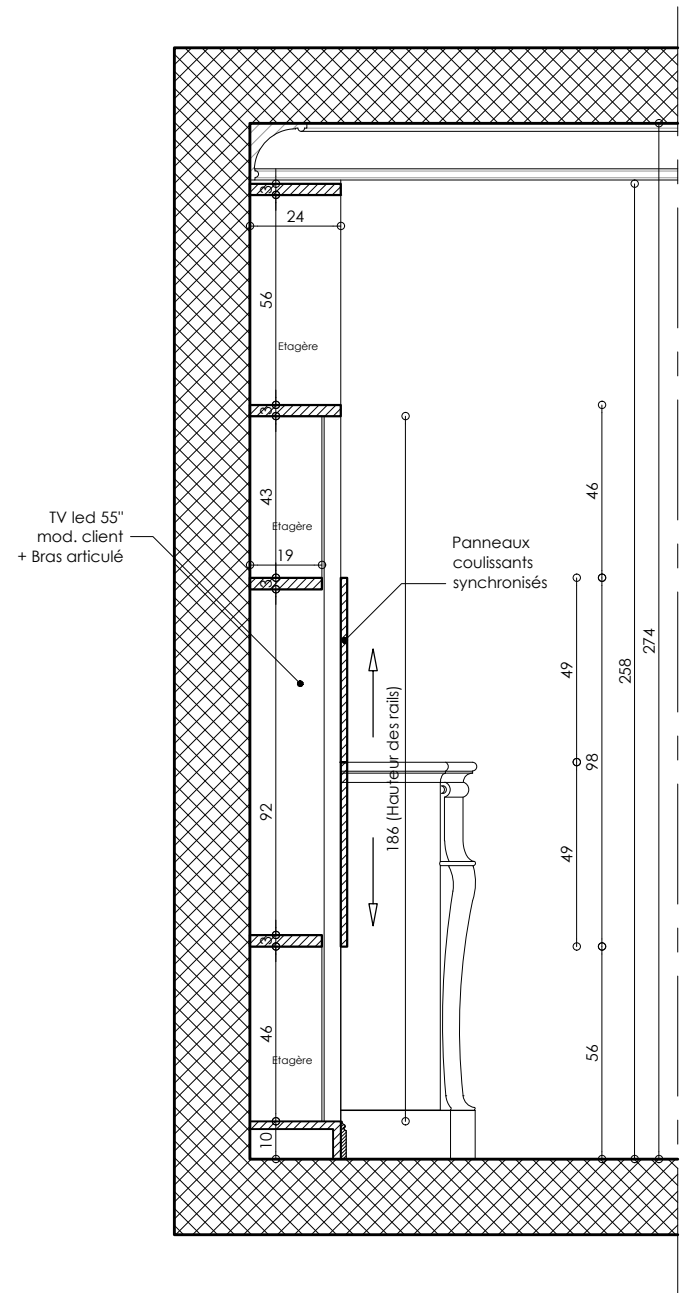

Meuble fermé

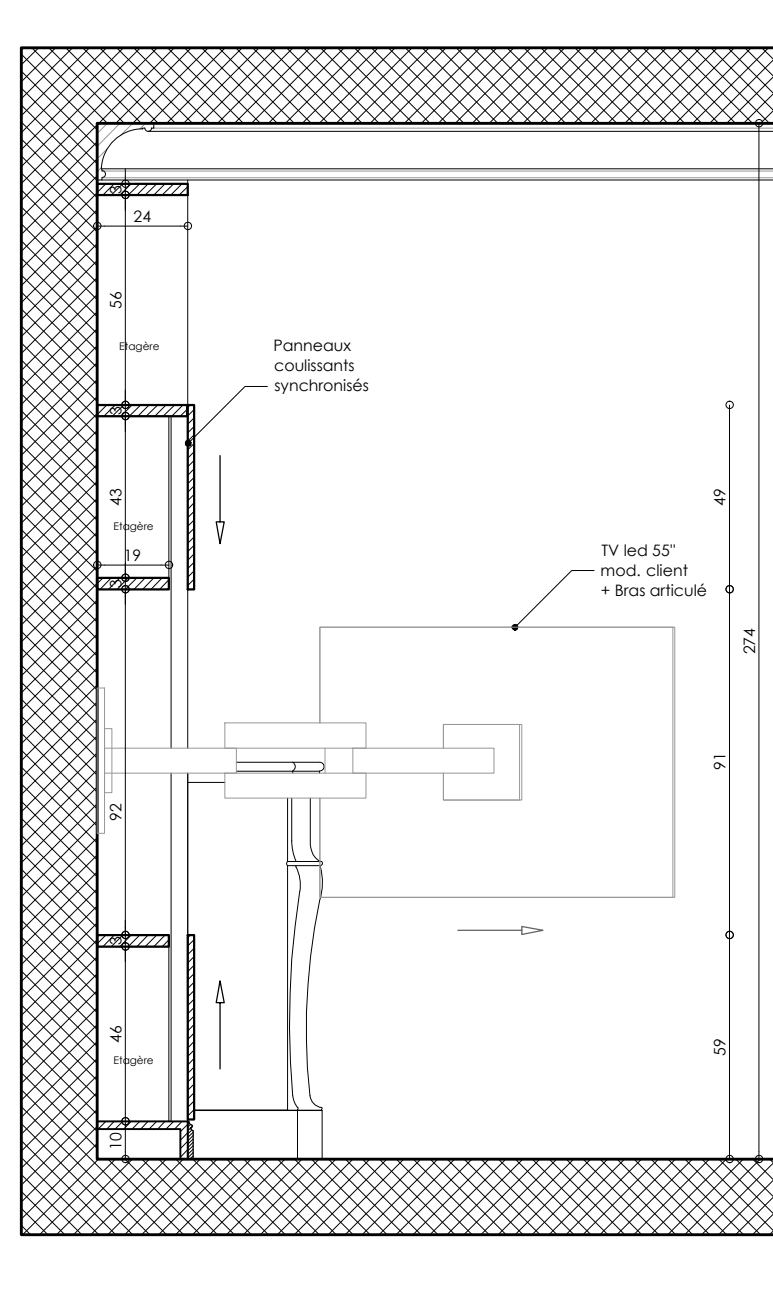

Meuble ouvert

MAITRE D'OUVRAGE:

M. et Mme Guillaume GENTIL  
15, rue Vezelay  
75008 Paris

MAITRE D'OEUVRE:

EDMOND DE SAINT LEGER ARCHITECTE  
20, RUE SAULNIER - 75009 PARIS  
TEL 01 42 80 51 00 , EMAIL : EDESTLEGER@FREE.FR

APPARTEMENT SUR COUR  
15, RUE DE VEZELAY 75008 PARIS  
SEJOUR/ SALLE-A-MANGER (R+5) - COUPES ELEVATION 02

Phase:	DCE	Date:	27/01/2022	Echelle:	1/20
--------	-----	-------	------------	----------	------

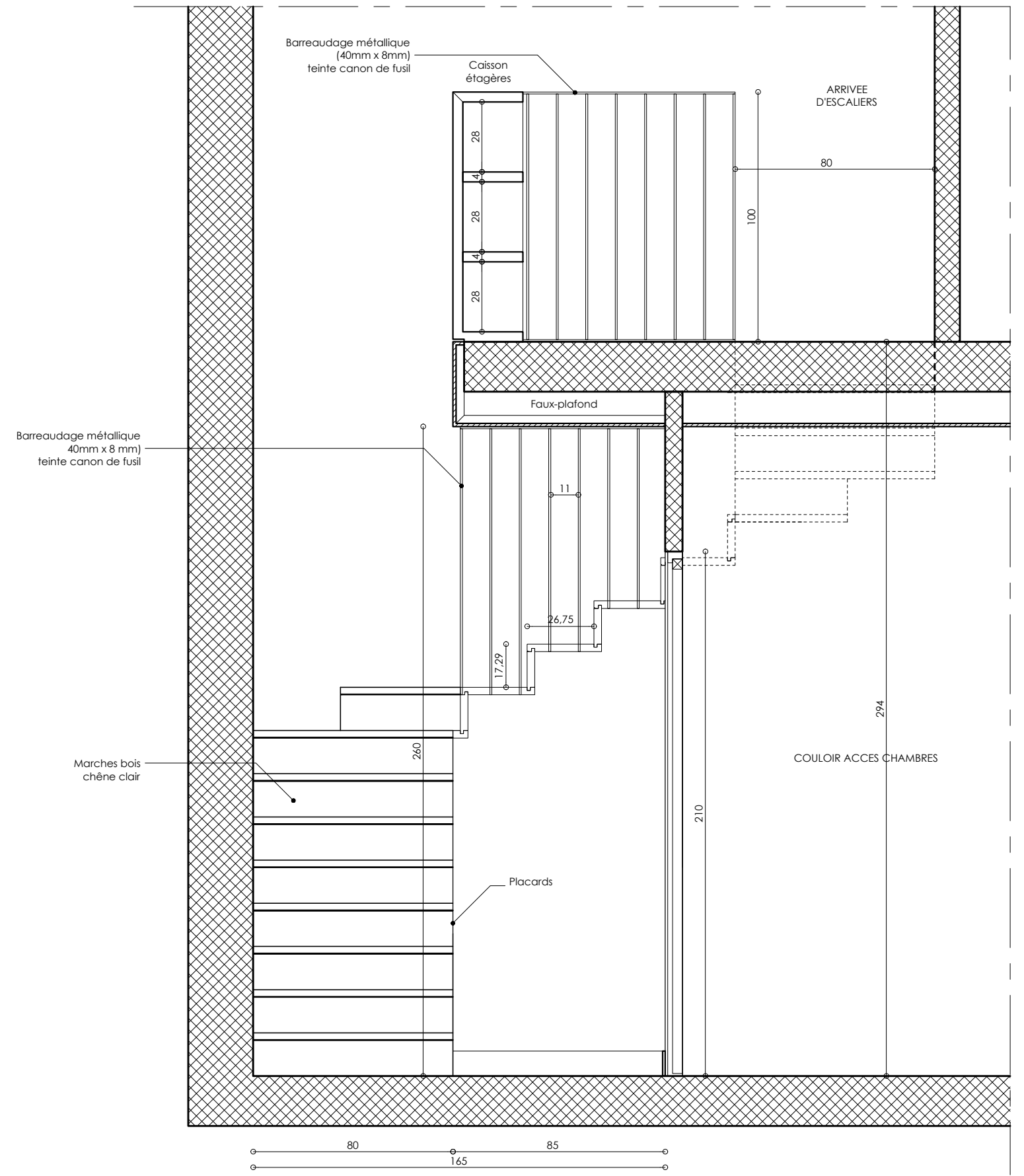
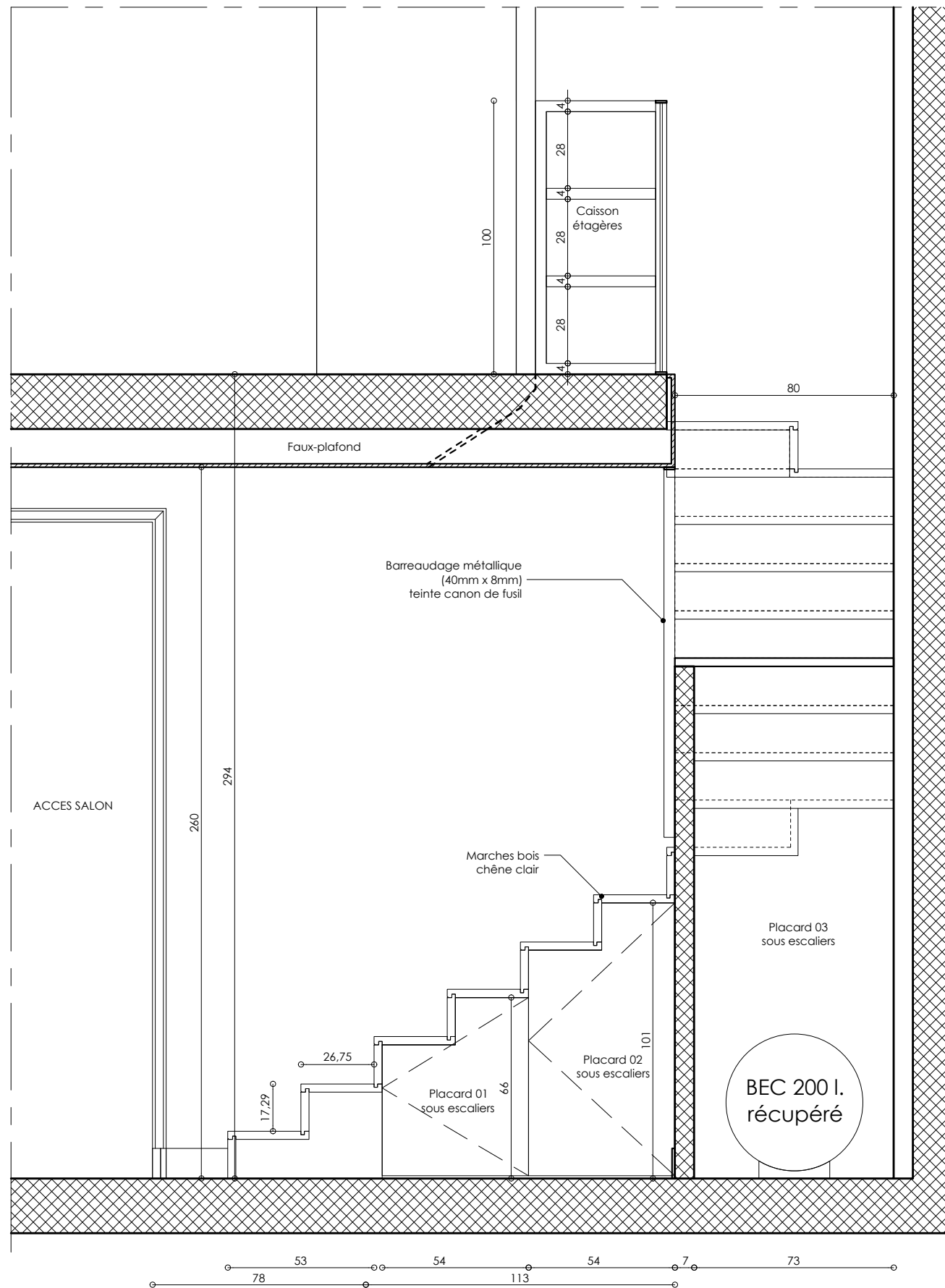

MAITRE D'OUVRAGE:  
M. et Mme Guillaume GENTIL  
15, rue Vezelay  
75008 Paris

MAITRE D'OEUVRE:  
EDMOND DE SAINT LEGER ARCHITECTE  
20, RUE SAULNIER - 75009 PARIS  
TEL 01 42 80 51 00 , EMAIL : EDESTLEGER@FREE.FR

APPARTEMENT SUR COUR  
15, RUE DE VEZELAY 75008 PARIS  
ESCALIERS / PLACARDS (R+5) - ELEVATIONS

Phase: DCE Date: 27/01/2022 Echelle: 1/20



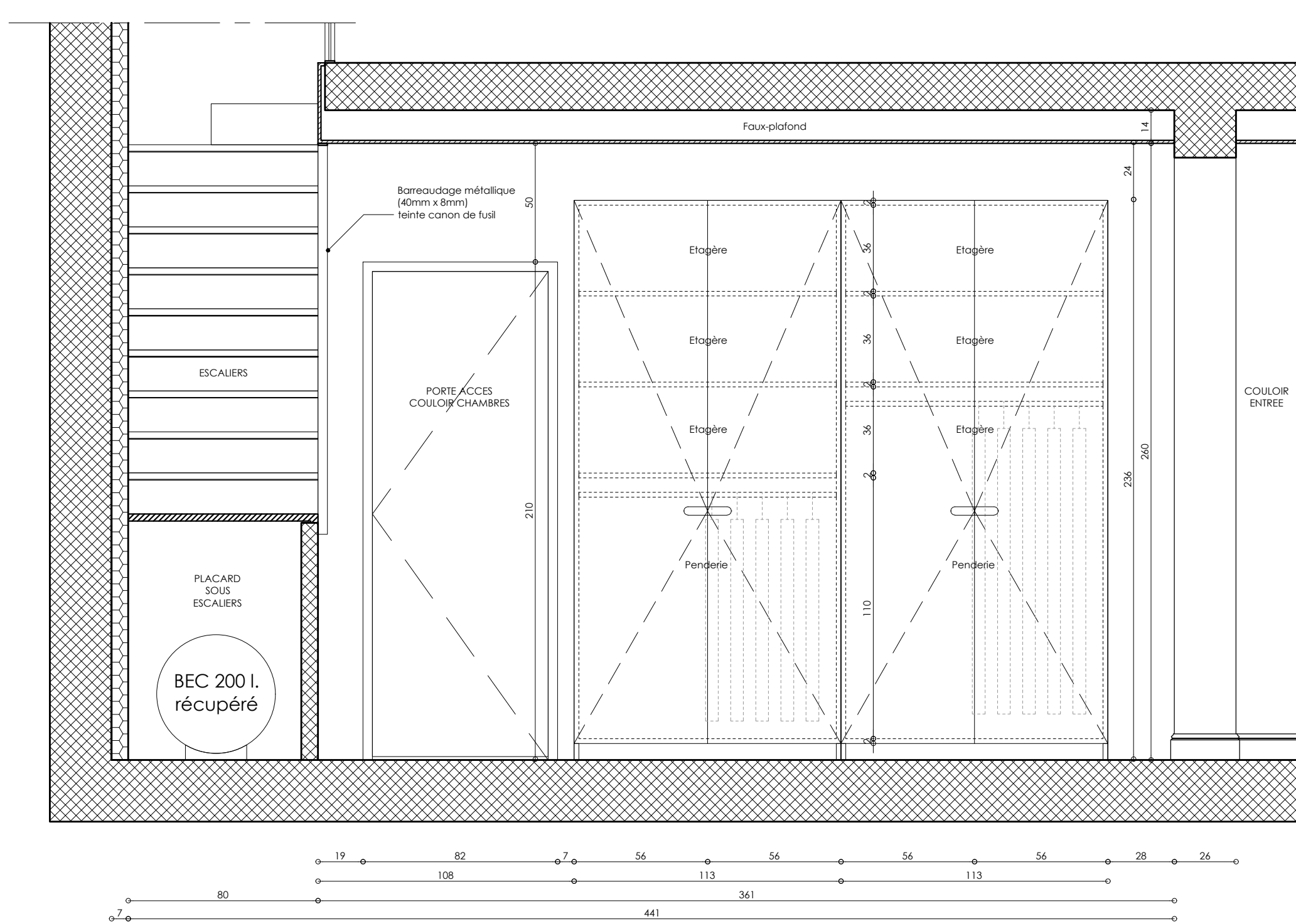

MAITRE D'OUVRAGE:  
 M. et Mme Guillaume GENTIL  
 15, rue Vezelay  
 75008 Paris

MAITRE D'OEUVRE:  
 EDMOND DE SAINT LEGER ARCHITECTE  
 20, RUE SAULNIER - 75009 PARIS  
 TEL 01 42 80 51 00 , EMAIL : EDESTLEGER@FREE.FR

APPARTEMENT SUR COUR  
 15, RUE DE VEZELAY 75008 PARIS  
 PENDERIE COULOIR (R+5) - ELEVATION 01

Phase:	DCE	Date:	27/01/2022	Echelle:	1/20
--------	-----	-------	------------	----------	------

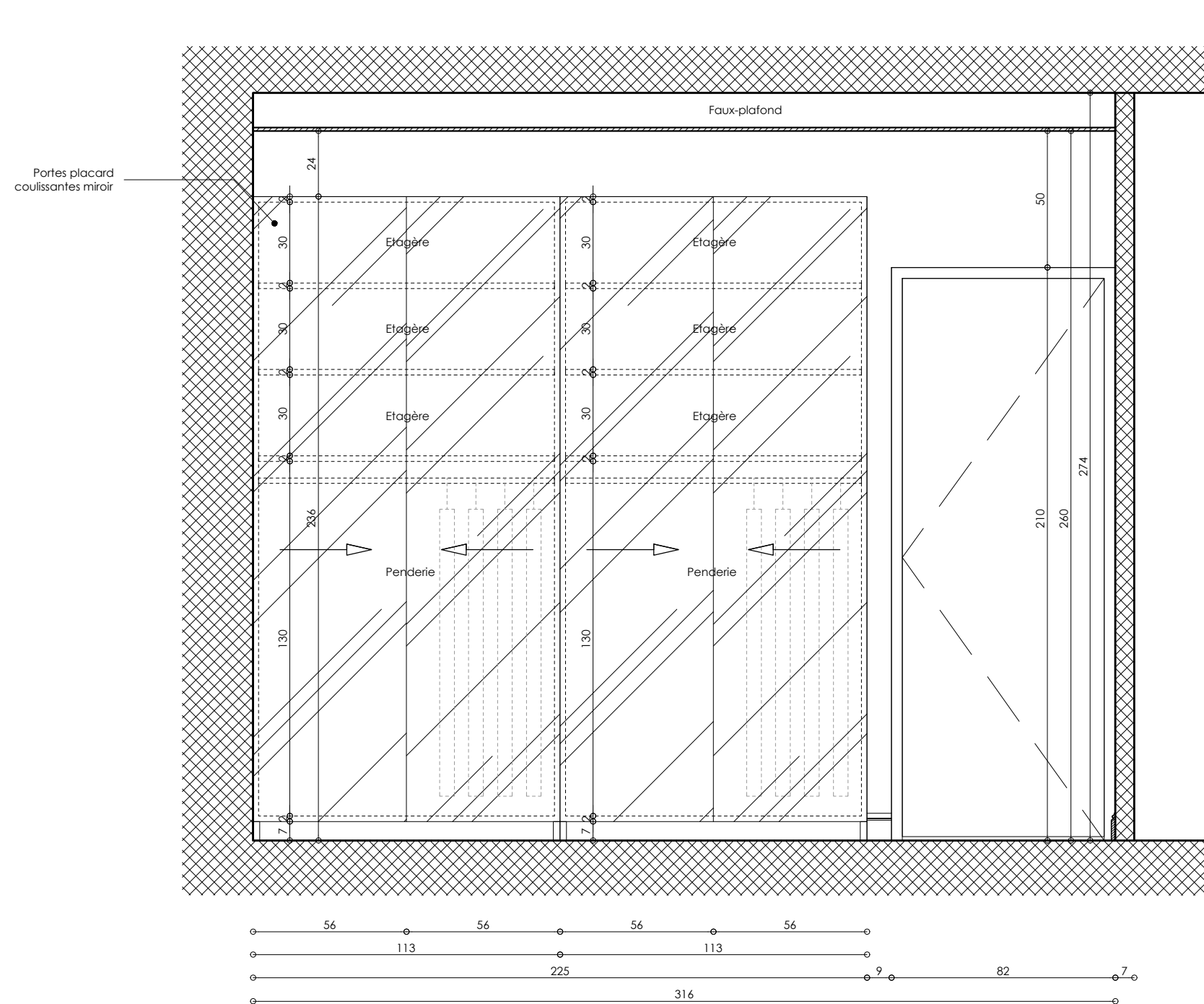



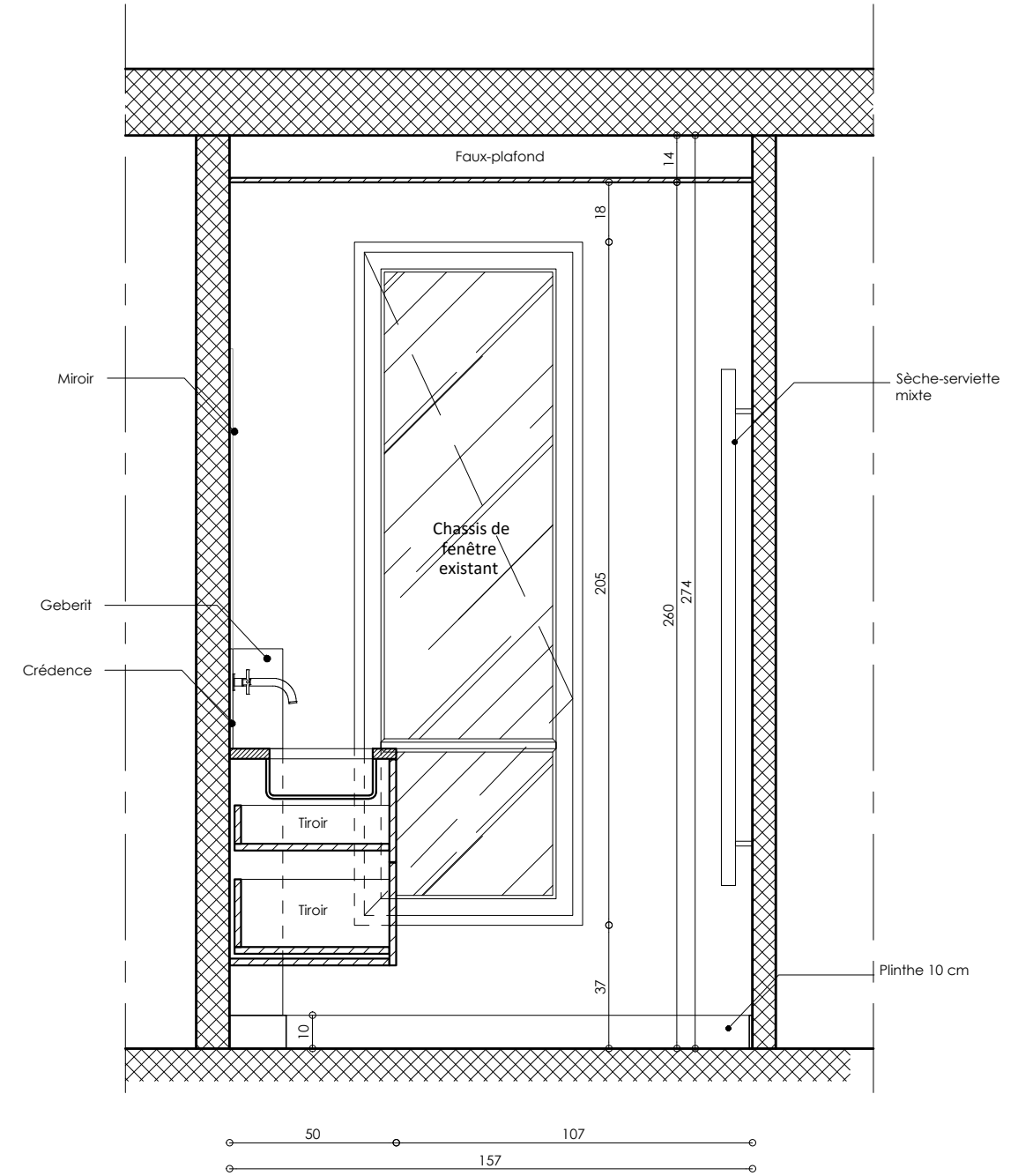
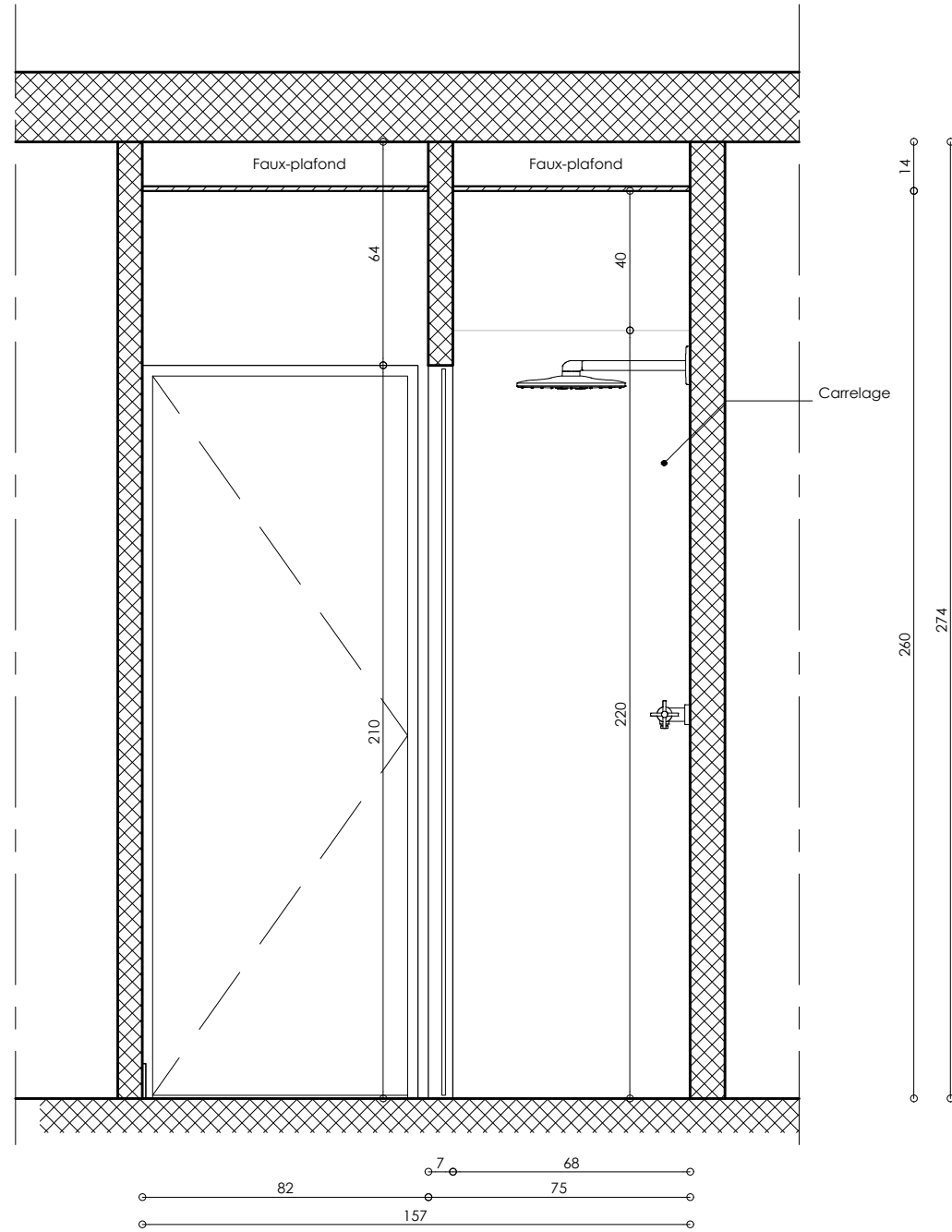

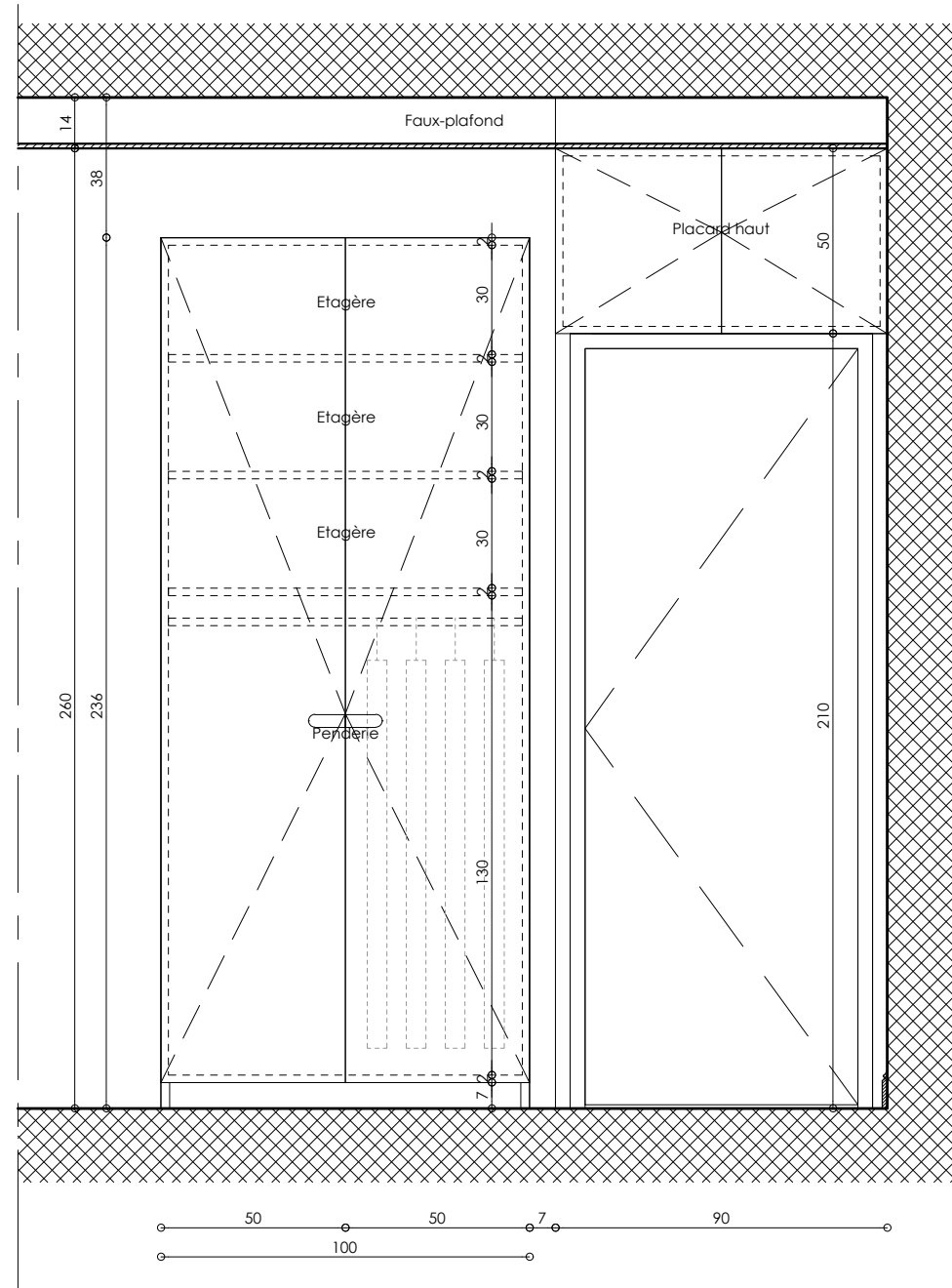

MAITRE D'OUVRAGE:  
 M. et Mme Guillaume GENTIL  
 15, rue Vezelay  
 75008 Paris

MAITRE D'OEUVRE:  
 EDMOND DE SAINT LEGER ARCHITECTE  
 20, RUE SAULNIER - 75009 PARIS  
 TEL 01 42 80 51 00 , EMAIL : EDESTLEGER@FREE.FR

APPARTEMENT SUR COUR  
 15, RUE DE VEZELAY 75008 PARIS  
 ELEVATION 01 - CHAMBRE 02 (R+5)

Phase:	DCE	Date:	27/01/2022	Echelle:	1/20
--------	-----	-------	------------	----------	------

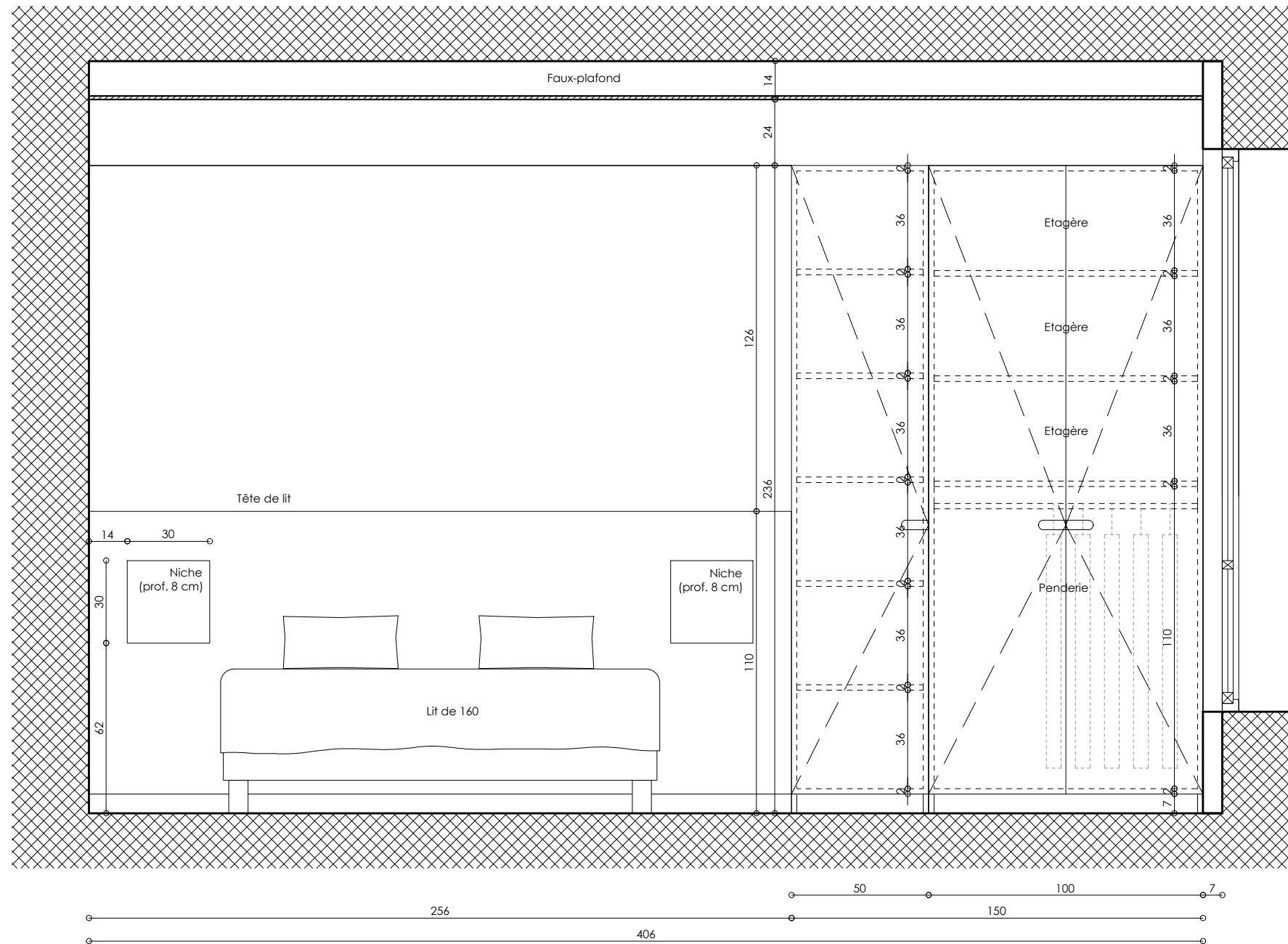

MAITRE D'OUVRAGE:  
 M. et Mme Guillaume GENTIL  
 15, rue Vezelay  
 75008 Paris

MAITRE D'OEUVRE:  
 EDMOND DE SAINT LEGER ARCHITECTE  
 20, RUE SAULNIER - 75009 PARIS  
 TEL 01 42 80 51 00 , EMAIL : EDESTLEGER@FREE.FR

APPARTEMENT SUR COUR  
 15, RUE DE VEZELAY 75008 PARIS  
 ELEVATION 02 - CHAMBRE 02 (R+5)

Phase:	DCE	Date:	27/01/2022	Echelle:	1/20
--------	-----	-------	------------	----------	------

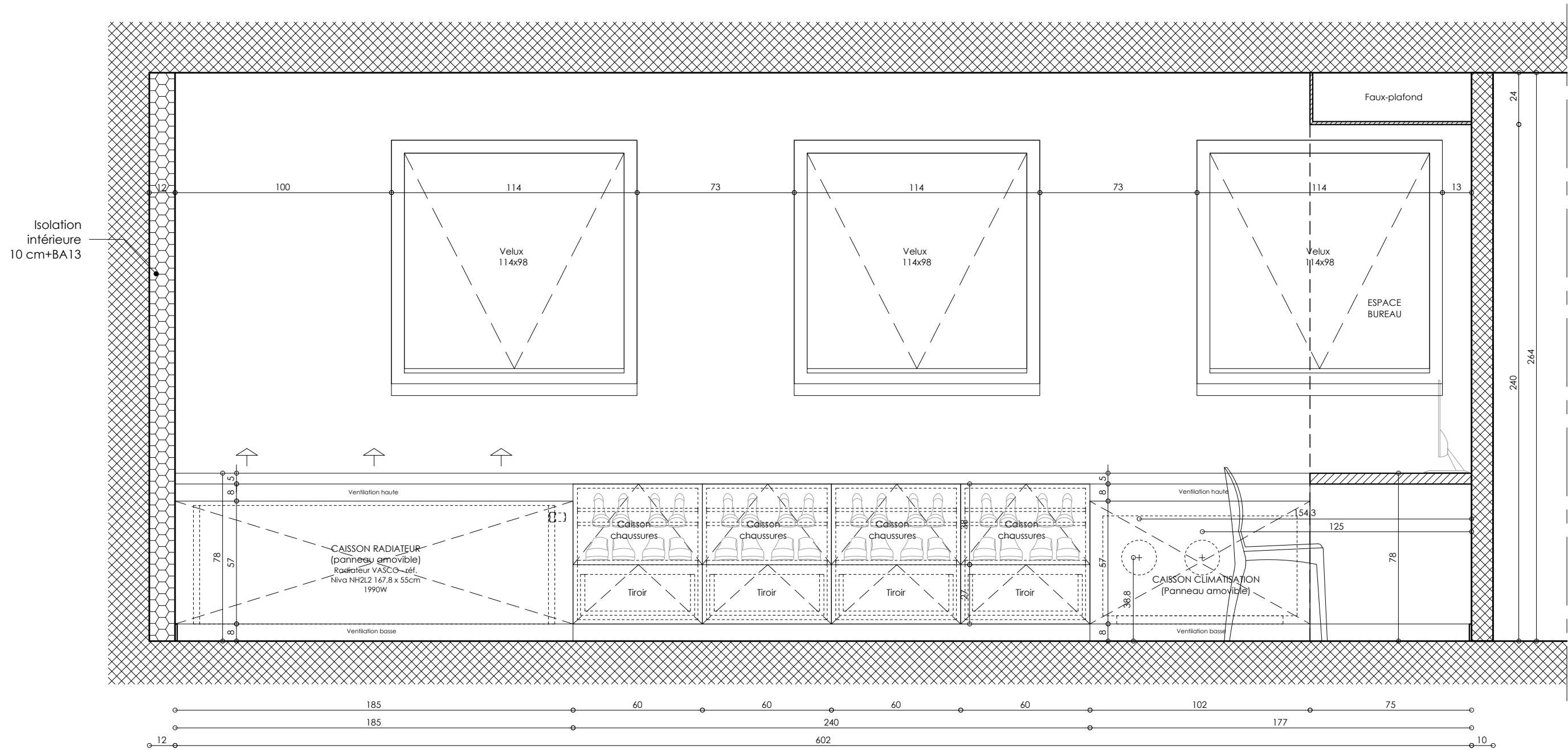

MAITRE D'OUVRAGE:

M. et Mme Guillaume GENTIL  
15, rue Vezelay  
75008 Paris

MAITRE D'OEUVRE:

EDMOND DE SAINT LEGER ARCHITECTE  
20, RUE SAULNIER - 75009 PARIS  
TEL 01 42 80 51 00 , EMAIL : EDESTLEGER@FREE.FR

APPARTEMENT SUR COUR  
15, RUE DE VEZELAY 75008 PARIS  
CHBRE 04 / BUREAU (R+6) - EMPLACEMENT CLIMATISATION

Phase:	DCE	Date:	27/01/2022	Echelle:	1/20
--------	-----	-------	------------	----------	------

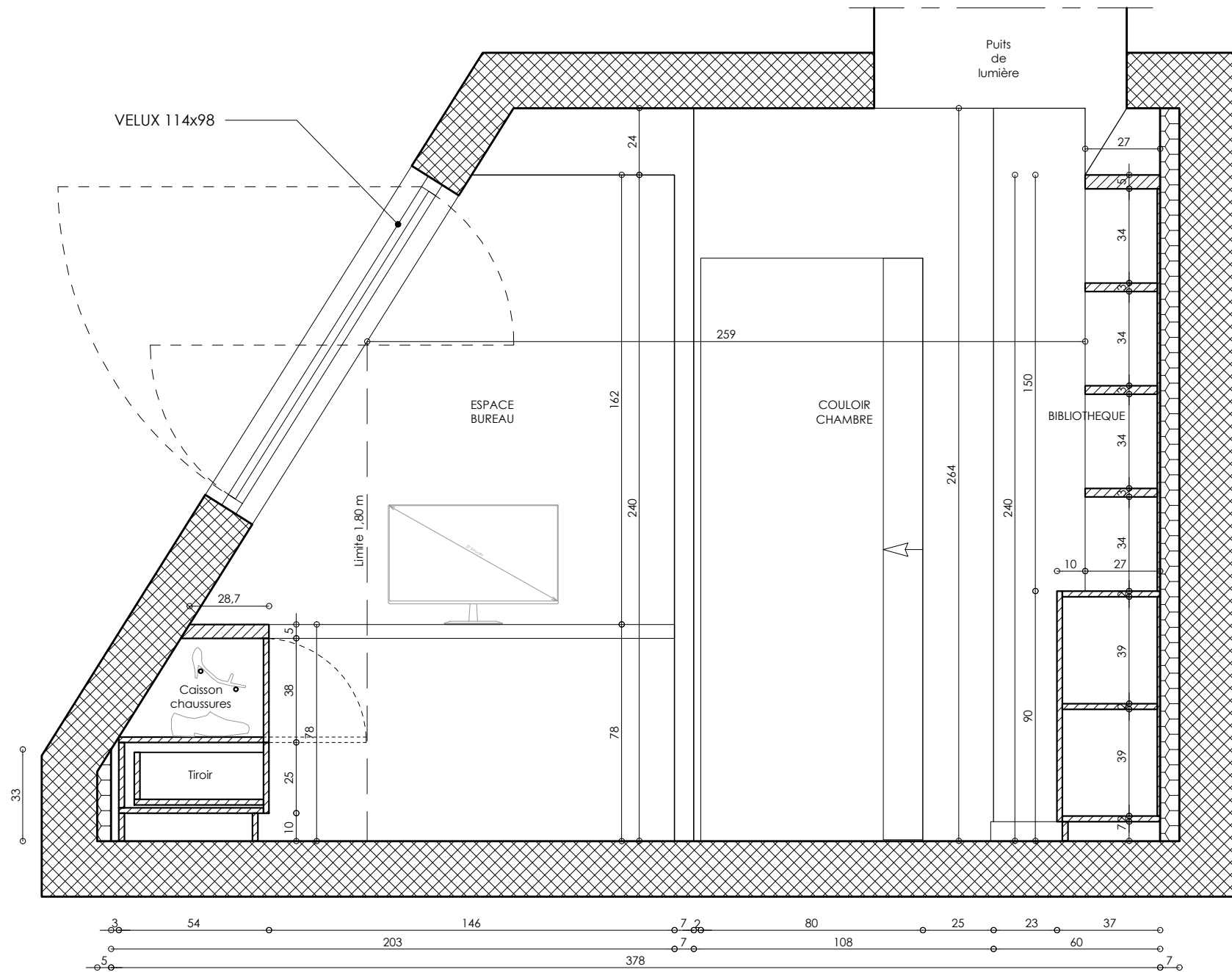

MAITRE D'OUVRAGE:  
 M. et Mme Guillaume GENTIL  
 15, rue Vezelay  
 75008 Paris

MAITRE D'OEUVRE:  
 EDMOND DE SAINT LEGER ARCHITECTE  
 20, RUE SAULNIER - 75009 PARIS  
 TEL 01 42 80 51 00 , EMAIL : EDESTLEGER@FREE.FR

APPARTEMENT SUR COUR  
 15, RUE DE VEZELAY 75008 PARIS  
 CHBRE 04 / BUREAU (R+6) - ELEVATION 02

Phase:	DCE	Date:	27/01/2022	Echelle:	1/20
--------	-----	-------	------------	----------	------



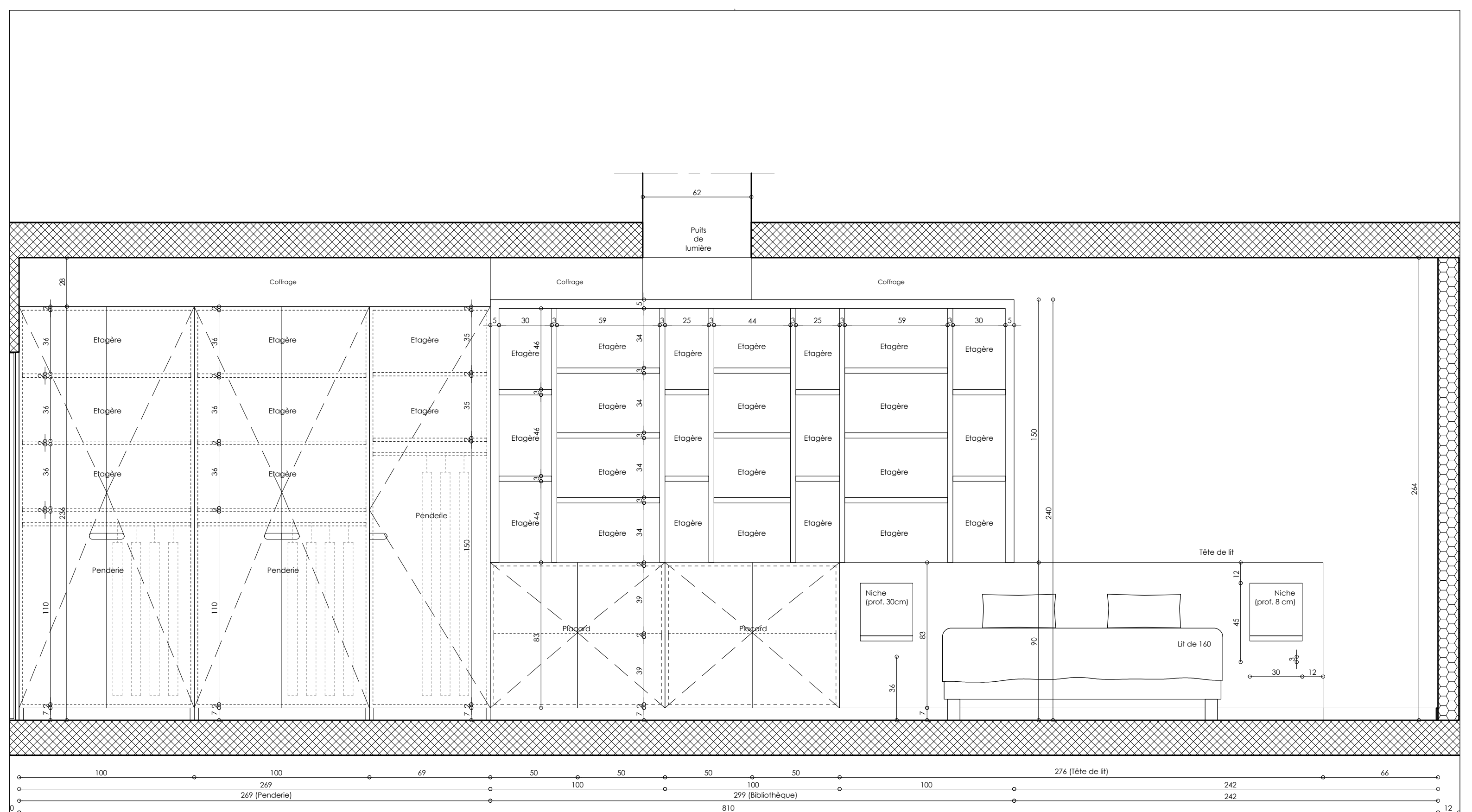

MAITRE D'OUVRAGE:  
M. et Mme Guillaume GENTIL  
15, rue Vezelay  
75008 Paris

MAITRE D'OEUVRE:  
EDMOND DE SAINT LEGER ARCHITECTE  
20, RUE SAULNIER - 75009 PARIS  
TEL 01 42 80 51 00 , EMAIL : EDESTLEGER @ FREE.FR

APPARTEMENT SUR COUR  
15, RUE DE VEZELAY 75008 PARIS  
CHBRE 04 / BUREAU (R+6) - ELEVATION 03

Phase:	DCE	Date:	27/01/2022	Echelle:	1/20
--------	-----	-------	------------	----------	------

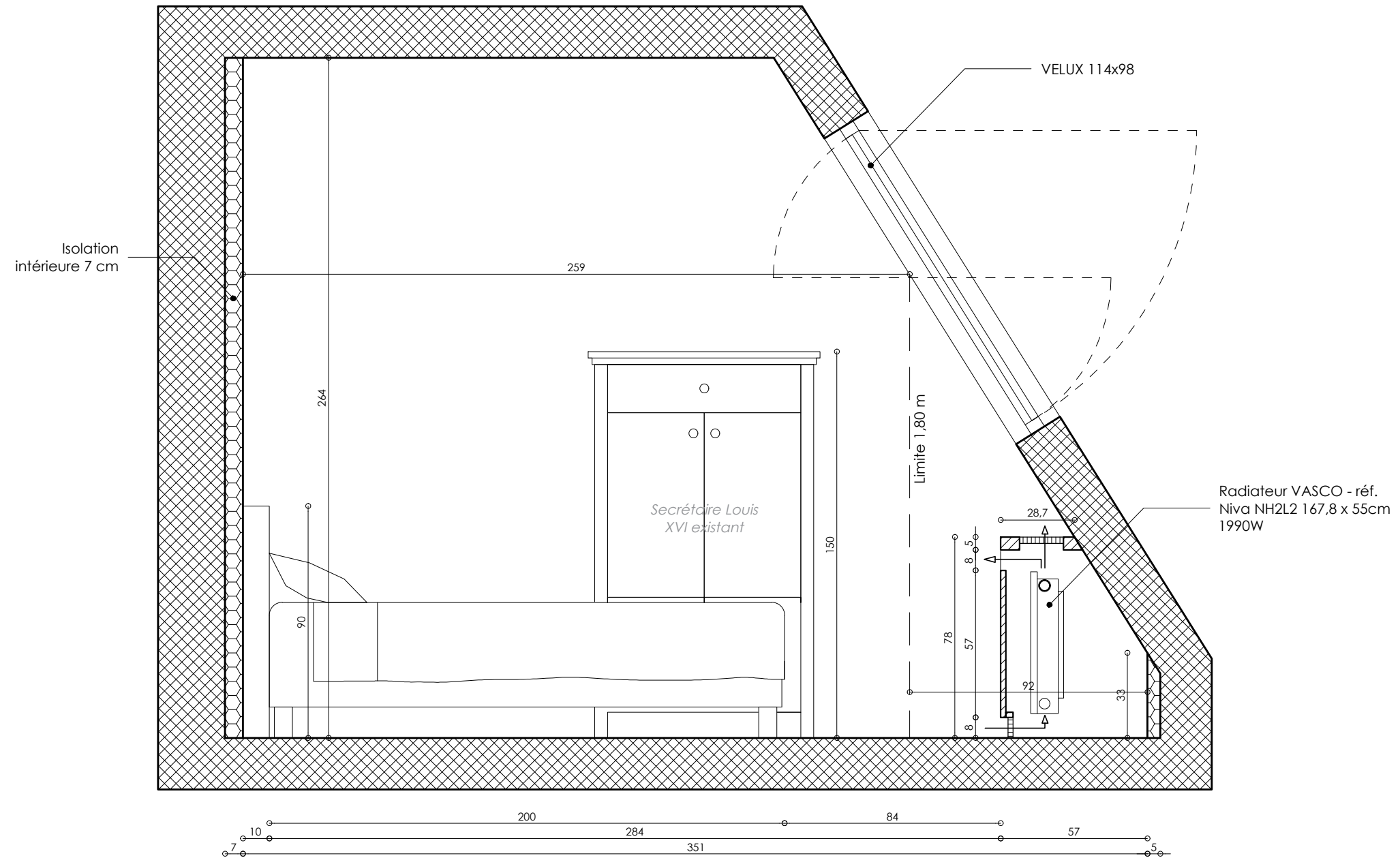

MAITRE D'OUVRAGE:  
 M. et Mme Guillaume GENTIL  
 15, rue Vezelay  
 75008 Paris

MAITRE D'OEUVRE:  
 EDMOND DE SAINT LEGER ARCHITECTE  
 20, RUE SAULNIER - 75009 PARIS  
 TEL 01 42 80 51 00 , E MAIL : EDESTLEGER@FREE.FR

APPARTEMENT SUR COUR  
 15, RUE DE VEZELAY 75008 PARIS  
 CHBRE 04 / BUREAU (R+6) - ELEVATION 04

Phase:	DCE	Date:	27/01/2022	Echelle:	1/20
--------	-----	-------	------------	----------	------

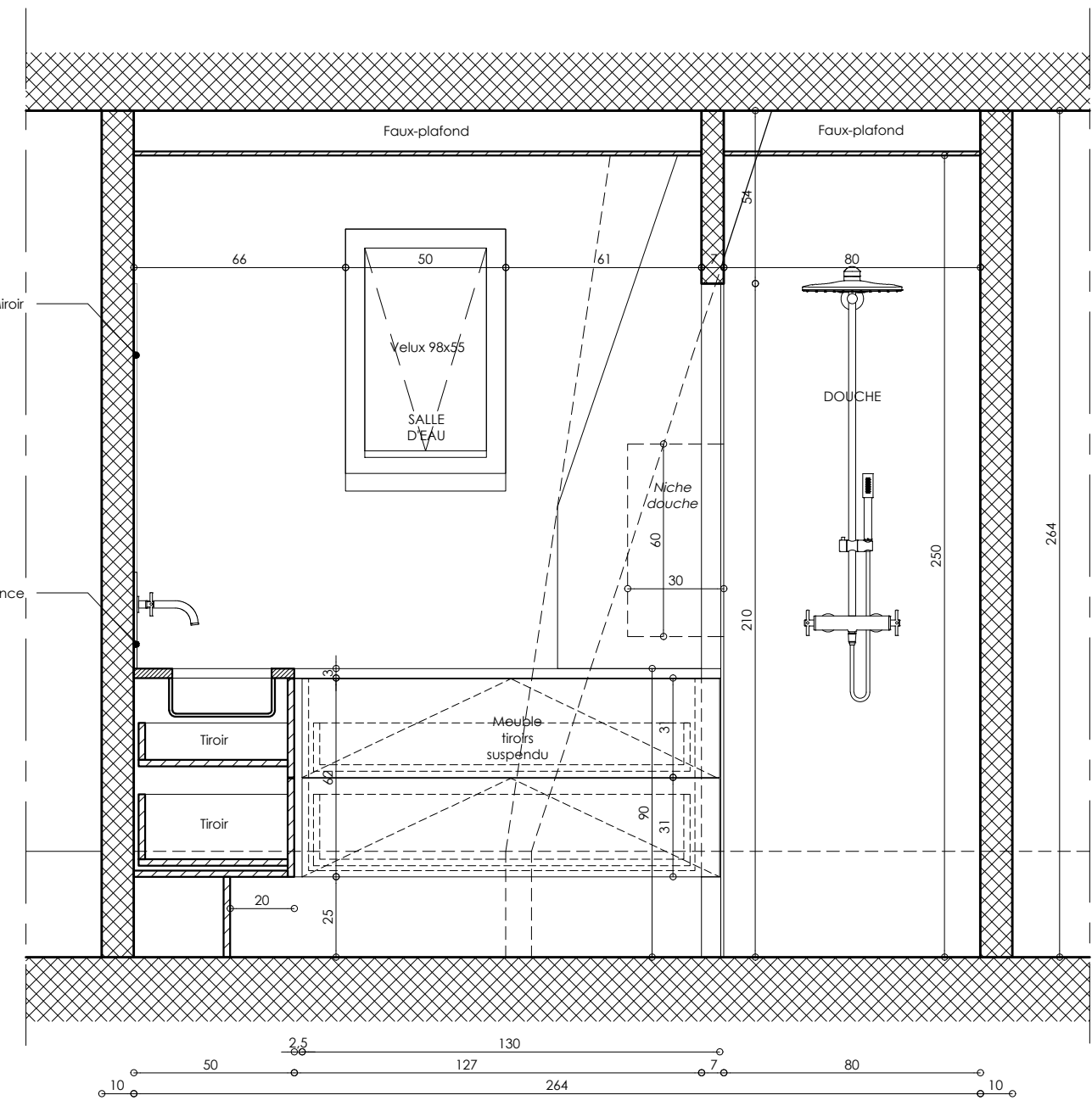
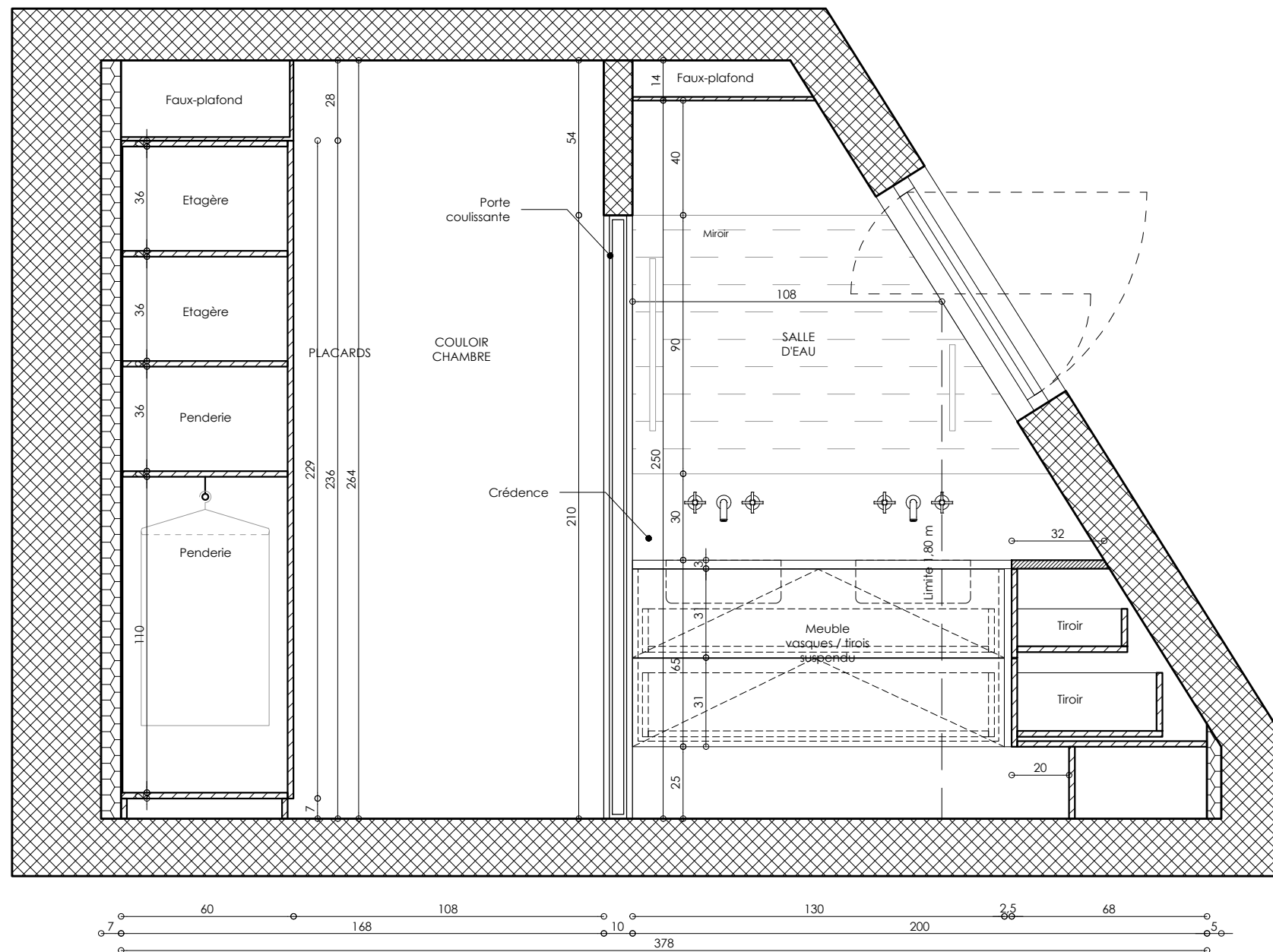

MAITRE D'OUVRAGE:  
 M. et Mme Guillaume GENTIL  
 15, rue Vezelay  
 75008 Paris

MAITRE D'OEUVRE:  
 EDMOND DE SAINT LEGER ARCHITECTE  
 20, RUE SAULNIER - 75009 PARIS  
 TEL 01 42 80 51 00 , EMAIL : EDESTLEGER@FREE.FR

APPARTEMENT SUR COUR  
 15, RUE DE VEZELAY 75008 PARIS  
 SALLE DE BAIN (R+6) - ELEVATIONS 01&02

Phase:	DCE	Date:	27/01/2022	Echelle:	1/20
--------	-----	-------	------------	----------	------

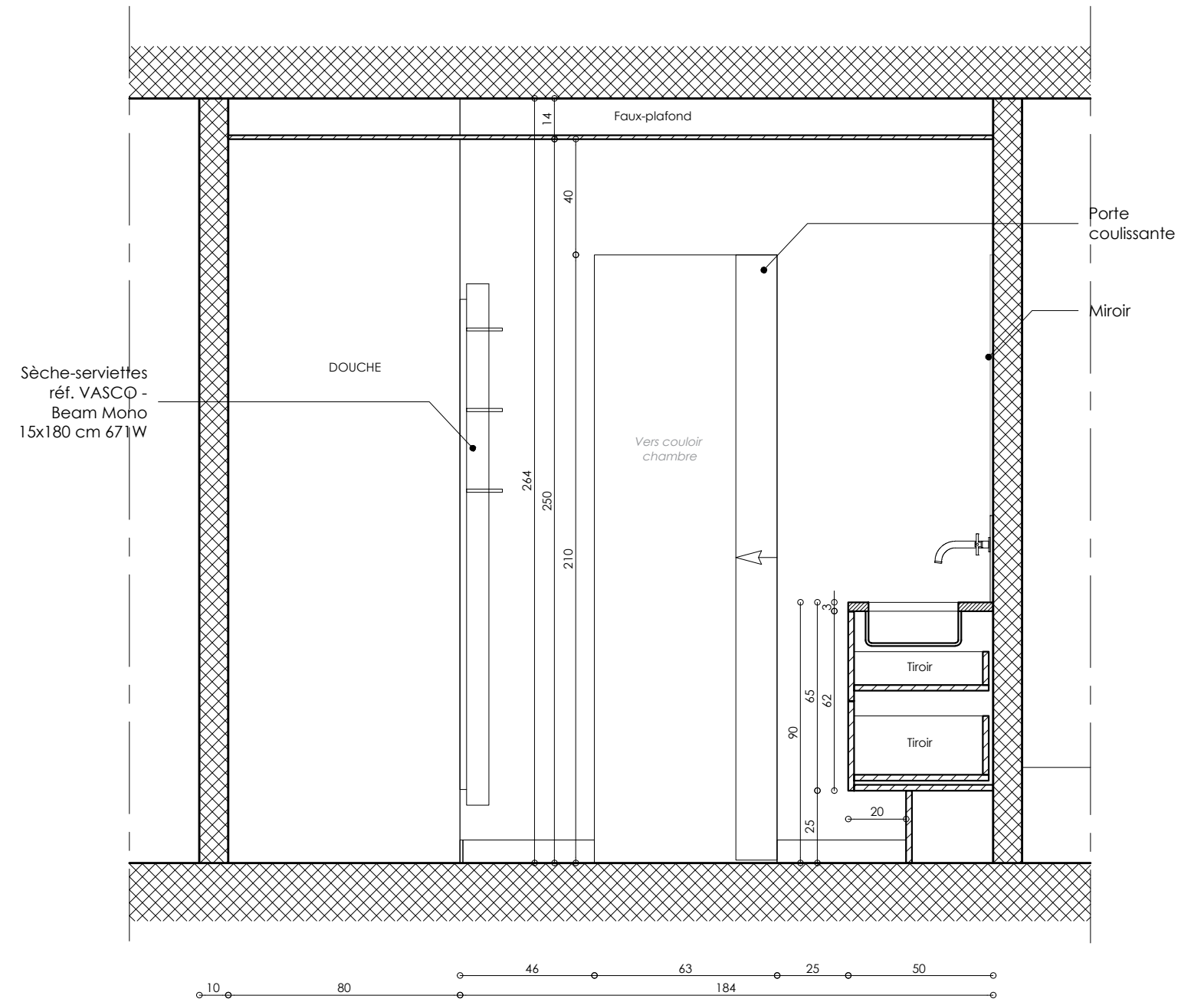
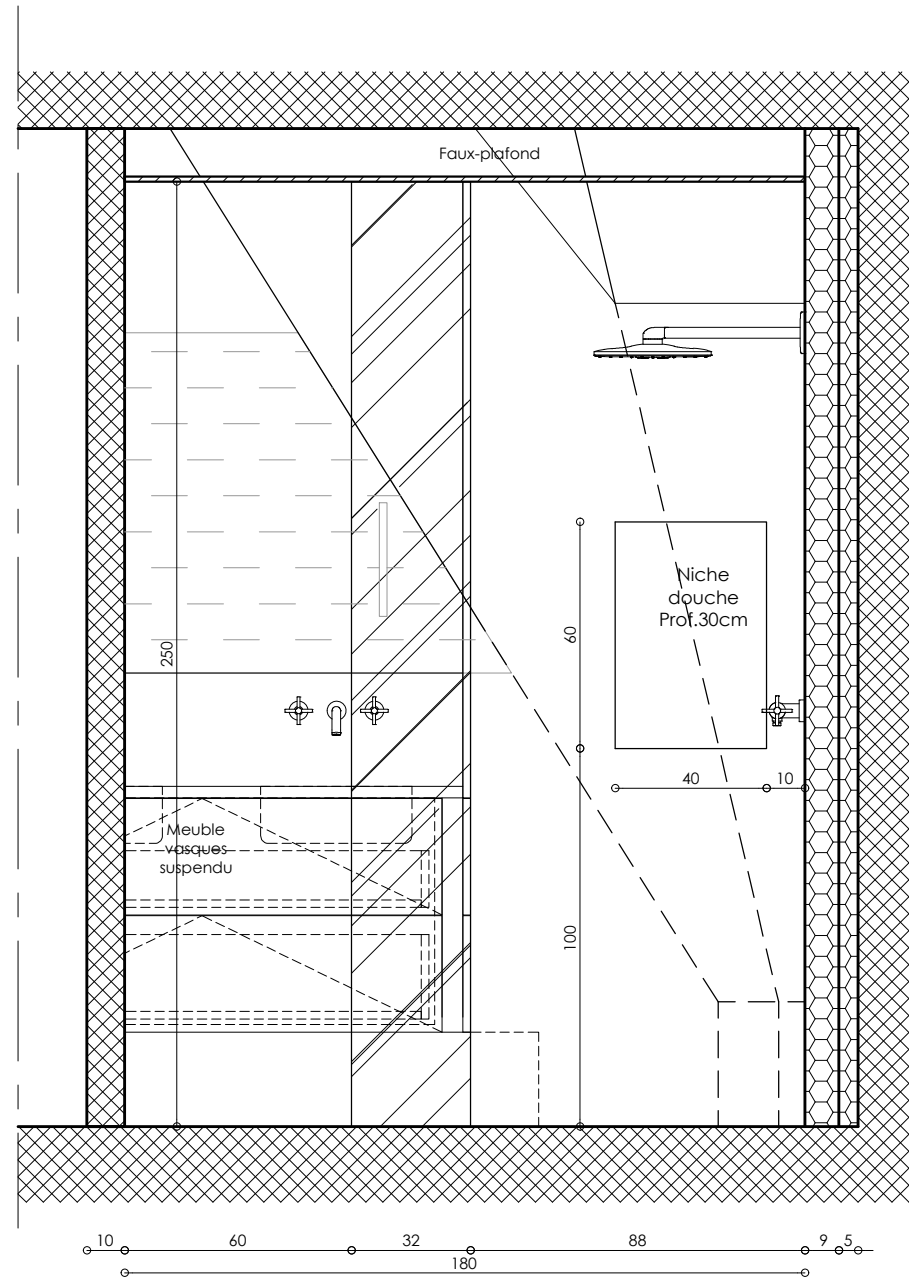

MAITRE D'OUVRAGE:  
M. et Mme Guillaume GENTIL  
15, rue Vezelay  
75008 Paris

MAITRE D'OEUVRE:  
EDMOND DE SAINT LEGER ARCHITECTE  
20, RUE SAULNIER - 75009 PARIS  
TEL 01 42 80 51 00 , EMAIL : EDESTLEGER@FREE.FR

APPARTEMENT SUR COUR  
15, RUE DE VEZELAY 75008 PARIS  
SALLE DE BAIN (R+6) - ELEVATIONS O3&O4

Phase: DCE Date: 27/01/2022 Echelle: 1/20

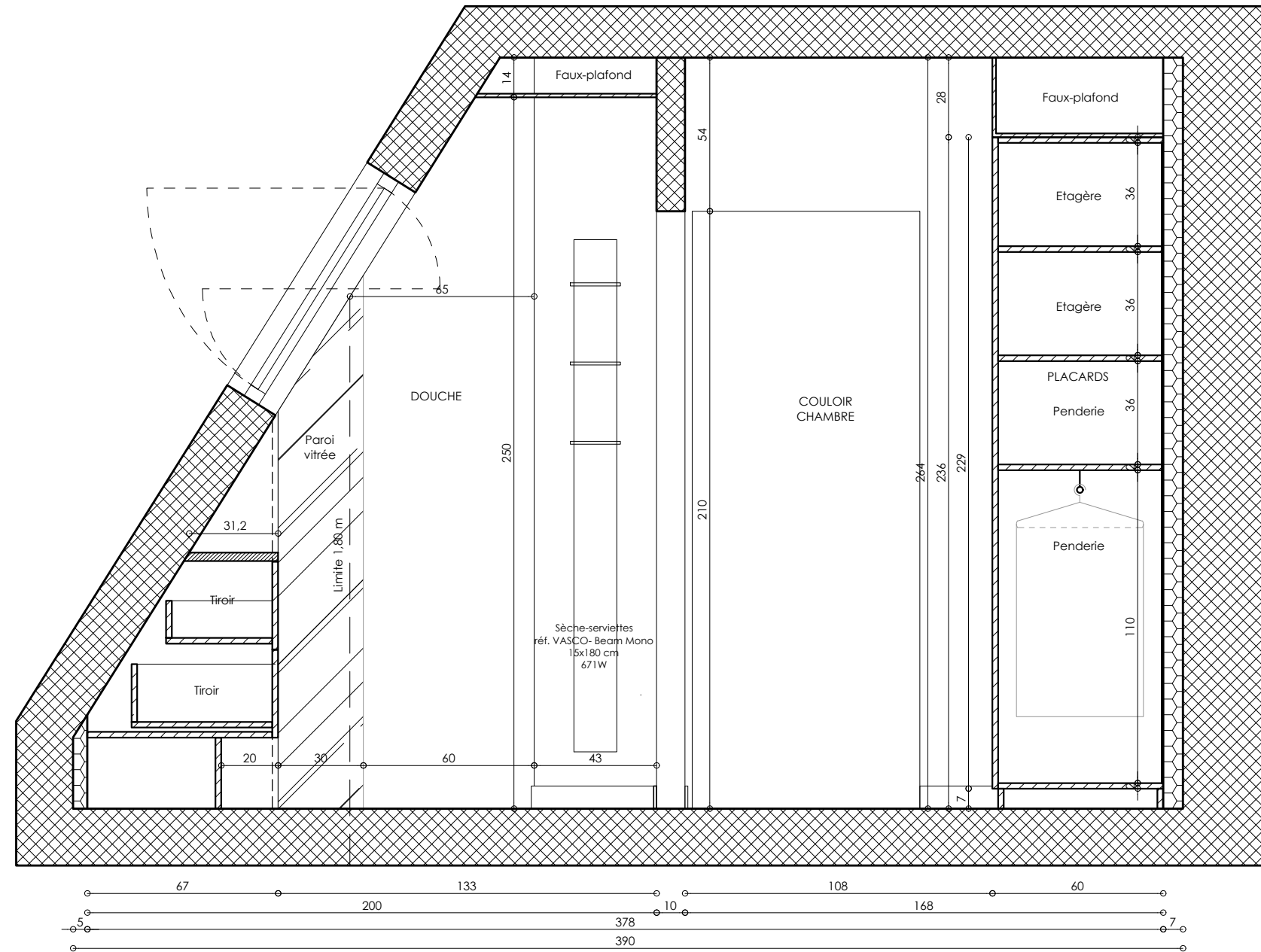

MAITRE D'OUVRAGE:

M. et Mme Guillaume GENTIL  
15, rue Vezelay  
75008 Paris

MAITRE D'OEUVRE:

EDMOND DE SAINT LEGER ARCHITECTE  
20, RUE SAULNIER - 75009 PARIS  
TEL 01 42 80 51 00 , EMAIL : EDESTLEGER@FREE.FR

APPARTEMENT SUR COUR  
15, RUE DE VEZELAY 75008 PARIS  
SALLE DE BAIN (R+6) - ELEVATIONS 03&04

Phase: DCE

Date: 27/01/2022

Echelle: 1/20