



# ELENA FIES

## Architecte DE

mail : elenafies.archi@gmail.com

tel : 07.50.48.65.28

### PERSONNEL

Âge : 26 ans

Permis de conduire

Points forts : Très curieuse, créative, volontaire, exigeante, polyvalente, très bonne capacité à s'intégrer

### LOISIRS

Arts plastiques (dessin notamment)

Lectures de romans historiques et étude de l'histoire de l'Art

Voyages

Visites de musées

### LOGICIELS

AutoCAD

Sketchup

ArchiCAD

Lumion

Enscape

Photoshop

InDesign

Illustrator

Excel

Cap Renov



## EXPERIENCE

Paris (75)  
de février 2024  
à juin 2024  
CDD

### Studio DORELL

Réception du chantier des JO pour Paris 2024 - Village des médias à Dugny (93)

Auditeur énergétique pour les maisons individuelles et appartements

Paris (75)  
de octobre 2021  
à aout 2023  
Stage + CDD

### FAAR Architecture

2 ans d'expérience (stage + 18 mois en CDD)

Projets de particulier : élaboration DCE + suivi de chantier (démolition à livraison)

Projets de logements : faisabilité, concours, esquisse, phases APS à PRO.

Concours

Aix-en-Provence (13)  
Février 2021  
Stage Recherche

### Institut de recherche en architecture antique (IRAA)

Stage d'un mois dans un laboratoire de recherche en architecture antique et archéologie.

Valbonne (06)  
Février 2019  
Stage

### Agence Michael Zander Architecture

Stage d'un mois dans une agence d'architecture spécialisée dans la maison individuelle.

Monaco  
Février 2018  
Stage

### Entreprise MPB

Stage de chantier de deux semaines dans une entreprise de gros oeuvre.



## FORMATION

De Septembre 2016  
à Juin 2021

### Ecole Nationale Supérieure d'architecture de Marseille (13)

Master 2 à l'ENSA-M, obtention PFE dans le studio de projet "Habiter Autrement"

Obtention Licence en Architecture (juin 2019)

De Septembre 2019  
à Juin 2020

### Université de la Sapienza (Rome)

Master 1 en échange Erasmus

Année 2015-2016

### Université d'Avignon et des Pays de Vaucluse (84)

Première année de licence en Langues Etrangères Appliquées Anglais, Italien, Espagnol



## LANGUES ETRANGERES

ANGLAIS

Très bon niveau (lu, écrit et parlé)  
Certification CLES B2 en Mai 2017

ITALIEN

Très bon niveau (lu, écrit et parlé)  
Certification CLES B2 en Mai 2018 et Niveau C1/C2 test OLS en Juillet 2020 (fin d'Erasmus)

**ELÉNA FIÈS**

**ARCHITECTE DE**

elenafies.archi@gmail.com

07.50.48.65.28

# PORTFOLIO

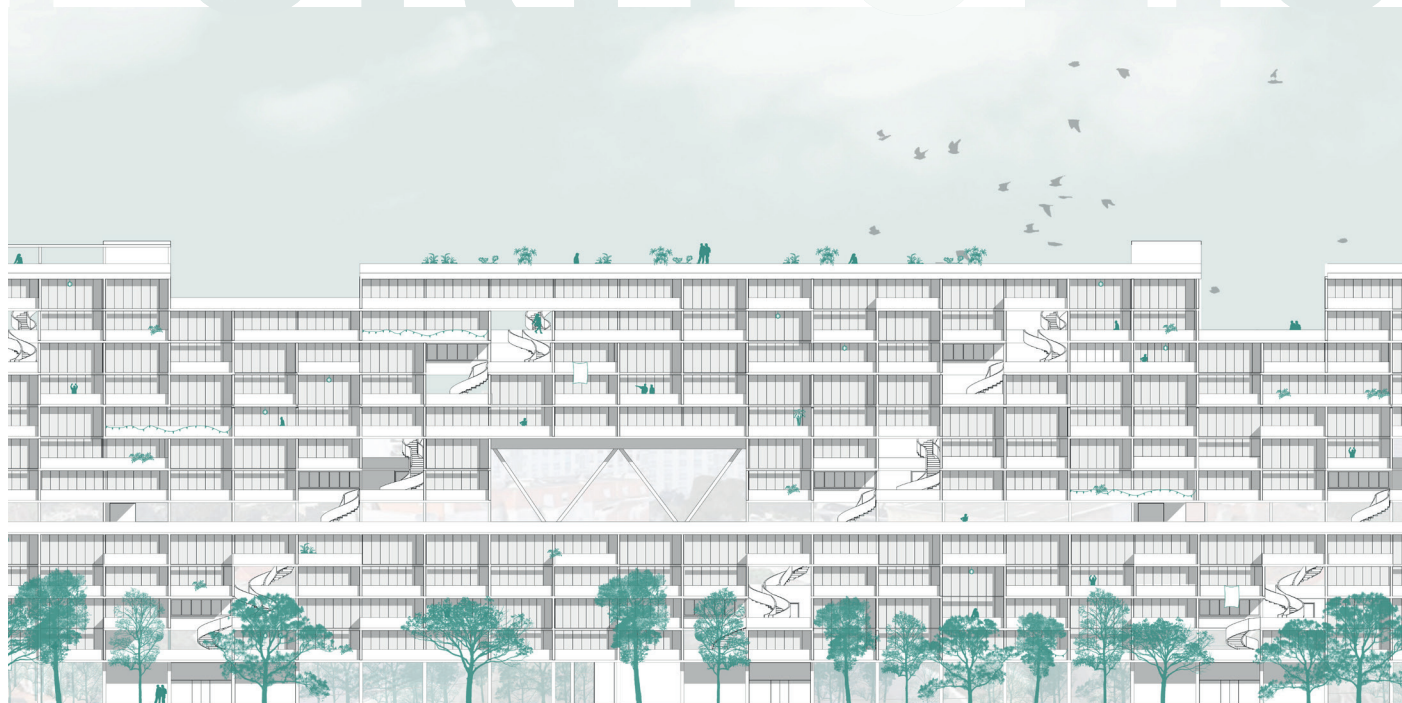





# CURRICULUM VITAE



## EXPERIENCE

- Paris (75)  
de février 2024  
à juin 2024  
CDD

**STUDIO DORELL**

Réception du chantier des JO pour Paris 2024 - Village des médias à Dugny (93)  
Auditeur énergétique pour les maisons individuelles et appartements
- Paris (75)  
de octobre 2021  
à aout 2023  
Stage + CDD

**FAAR ARCHITECTURE**

2 ans d'expérience (stage + 18 mois en CDD)  
Projets de particulier : élaboration DCE + suivi de chantier (démolition à livraison)  
Projets de logements : faisabilité, concours, esquisse, phases APS à PRO.  
Concours
- Aix-en-Provence (13)  
Février 2021  
Stage Recherche

**INSTITUT DE RECHERCHE EN ARCHITECTURE ANTIQUE (IRAA)**

Stage d'un mois dans un laboratoire de recherche en architecture antique et archéologie.
- Valbonne (06)  
Février 2019  
Stage

**AGENCE MICHAEL ZANDER ARCHITECTURE**

Stage d'un mois dans une agence d'architecture spécialisée dans la maison individuelle.
- Monaco  
Février 2018  
Stage

**ENTREPRISE MPB**

Stage de chantier de deux semaines dans une entreprise de gros oeuvre.



## FORMATION

- De Septembre 2016  
à Juin 2021

**ECOLE NATIONALE SUPÉRIEURE D'ARCHITECTURE DE MARSEILLE (13)**

Master 2 à l'ENSA-M, obtention PFE dans le studio de projet "Habiter Autrement"  
Obtention Licence en Architecture (juin 2019)
- De Septembre 2019  
à Juin 2020

**UNIVERSITÉ DE LA SAPIENZA (ROME)**

Master 1 en échange Erasmus
- Année 2015-2016

**UNIVERSITÉ D'AVIGNON ET DES PAYS DE VAUCLUSE (84)**

Première année de licence en Langues Etrangères Appliquées Anglais, Italien, Espagnol







# MOTIVATIONS

Madame, Monsieur,

Je vous adresse ma candidature. Diplômée architecte DE avec deux ans et demi d'expérience dans le domaine, je suis convaincue que mes compétences et mon engagement correspondent parfaitement à vos attentes.

Au cours de mes années d'études et de mes expériences professionnelles, j'ai eu l'occasion de travailler sur une grande variété de projets. J'ai principalement travaillé sur des projets de logements, allant du particulier jusqu'aux opérations à grandes échelles (jusqu'à 101 logements avec un bâtiment dédié à des bureaux). Je me suis impliquée de la faisabilité à la phase PRO, et même jusqu'à la livraison de projets de particuliers pour lesquels j'ai assuré le suivi de chantier.

Mon expertise informatique comprend bien évidemment la maîtrise de l'environnement bureautique (Suite Office, CMS), ainsi que les logiciels métiers tels que AutoCAD, SketchUp, Adobe Creative Suite et ArchiCAD.

Au cours de mes deux années de pratique, je me suis intégrée dans les méthodes de travail de mon agence. J'ai particulièrement apprécié de travailler dans un environnement collaboratif en respectant l'organisation en place tout en apportant ma créativité.

Je suis convaincue que mon enthousiasme et ma détermination seront un atout pour l'équipe. Je vous invite vivement à consulter mon portfolio pour vous en persuader.

Je reste à votre disposition pour un entretien à votre convenance et vous prie d'agréer, Madame, Monsieur, l'expression de mes salutations distinguées.

Cordialement,

# SOMMAIRE

**01**

p. 8

## **PASSERELLE**

Projet de 37 logements  
dans la ZAC des Capuçins à  
Angers

FAAR Architecture

**02**

p.12

## **RESPIRATION**

Projet de 101 logements et  
un immeuble de bureaux à la  
Chapelle-sur-Erdre

FAAR Architecture

**03**

p. 16

## **RUE ABEL HOVELACQUE**

Réhabilitation d'un  
appartement en  
duplex dans le 13e  
arrondissement de Paris

FAAR Architecture

**PORTFOLIO - Eléna Fiès**

[elenafies.archi@gmail.com](mailto:elenafies.archi@gmail.com)

+33 (0)7 50 48 65 28





**04**

p. 20

**CAMPAGNE LÉVÊQUE**

Réhabilitation d'un grand ensemble des quartiers nord de Marseille

PFE juin 2021  
ENSA Marseille

**05**

p. 24

**AUTRES RÉALISATIONS  
EN AGENCE**

**06**

p. 28

**AUTRES RÉALISATIONS  
EN ÉCOLE**







# LA PASSERELLE

## PROJET DE LOGEMENTS DANS LA ZAC DES CAPUÇINS À ANGERS

### PROGRAMME :

3 bâtiments de logements collectifs,  
7 maisons individuelles, 1 local vélo  
avec son atelier de réparation.

Construction en bois.

### MAÎTRISE D'OEUVRE :

FAAR Architecture

### TACHES PERSONNELLES :

Assistance à l'élaboration du  
concours, les phases APS, APD.

Echange avec les bureaux d'étude.

Dépot de permis de construire.

Assistance en phase PRO + plans  
de vente

### LOGICIELS :

AutoCAD, Sketchup, Photoshop,  
Lumion

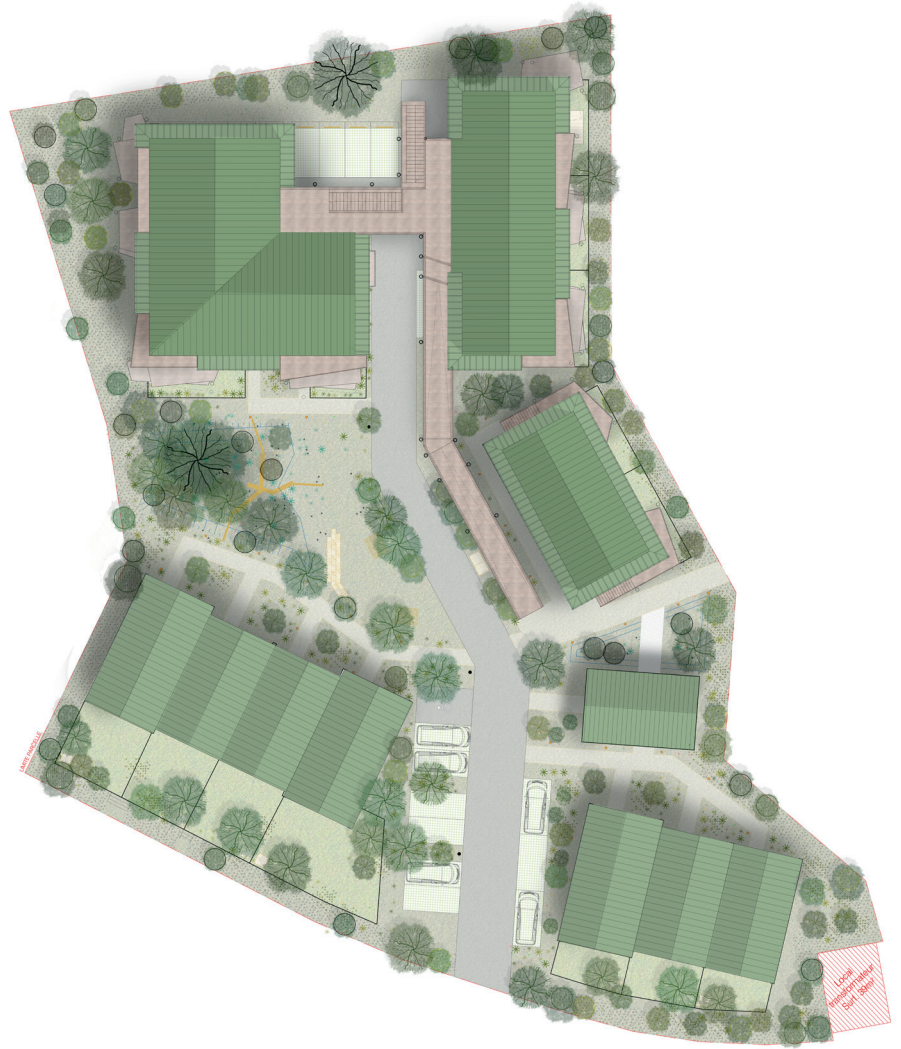





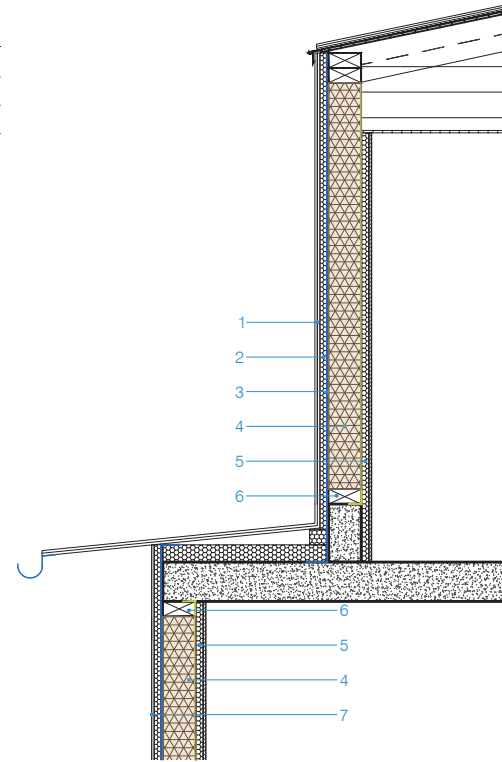
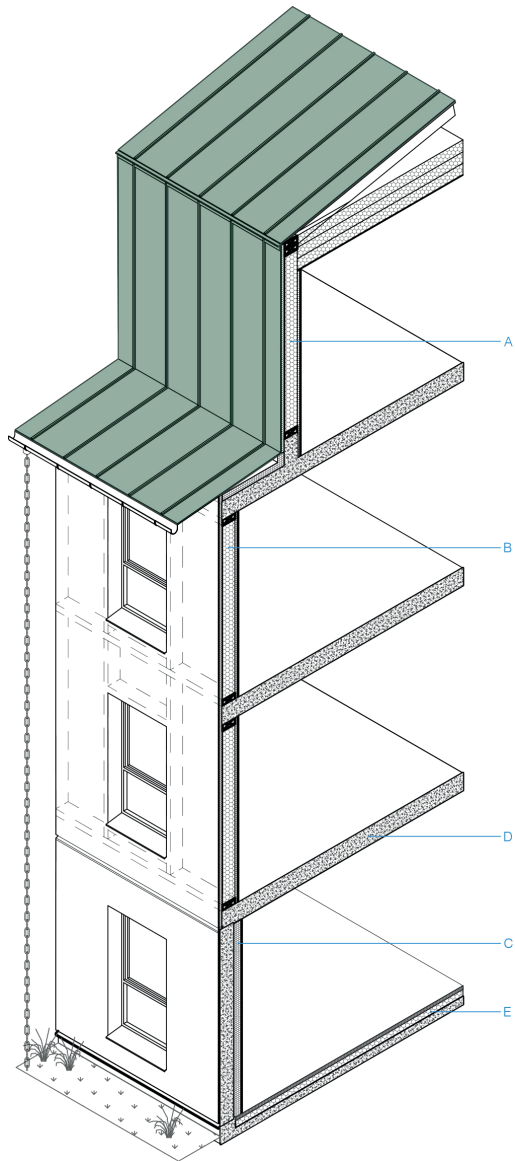

Coupe de détail d'une façade en ossature bois

- |  |  |
|--|--|
| A. Mur ossature bois avec remplissage en béton de chanvre et habillage type PLX            | 1. Habillage type PLX                                |
| B. Mur ossature bois avec remplissage en béton de chanvre et finition en enduit à la chaux | 2. 40mm de fibre de bois Panneaux type PAVAWALL GF X |
| C. Mur en béton décarbonné Hoffmann  | 3. Pare-pluie agrafé sur plaque d'OSB                |
| D. Plancher béton  | 4. 200mm de béton de chanvre                         |
| E. Plancher béton avec chape   | 5. 45mm de béton de chanvre                          |
|  | 6. Ossature bois                                     |
|  | 7. Enduit à la chaux                                 |

Légende

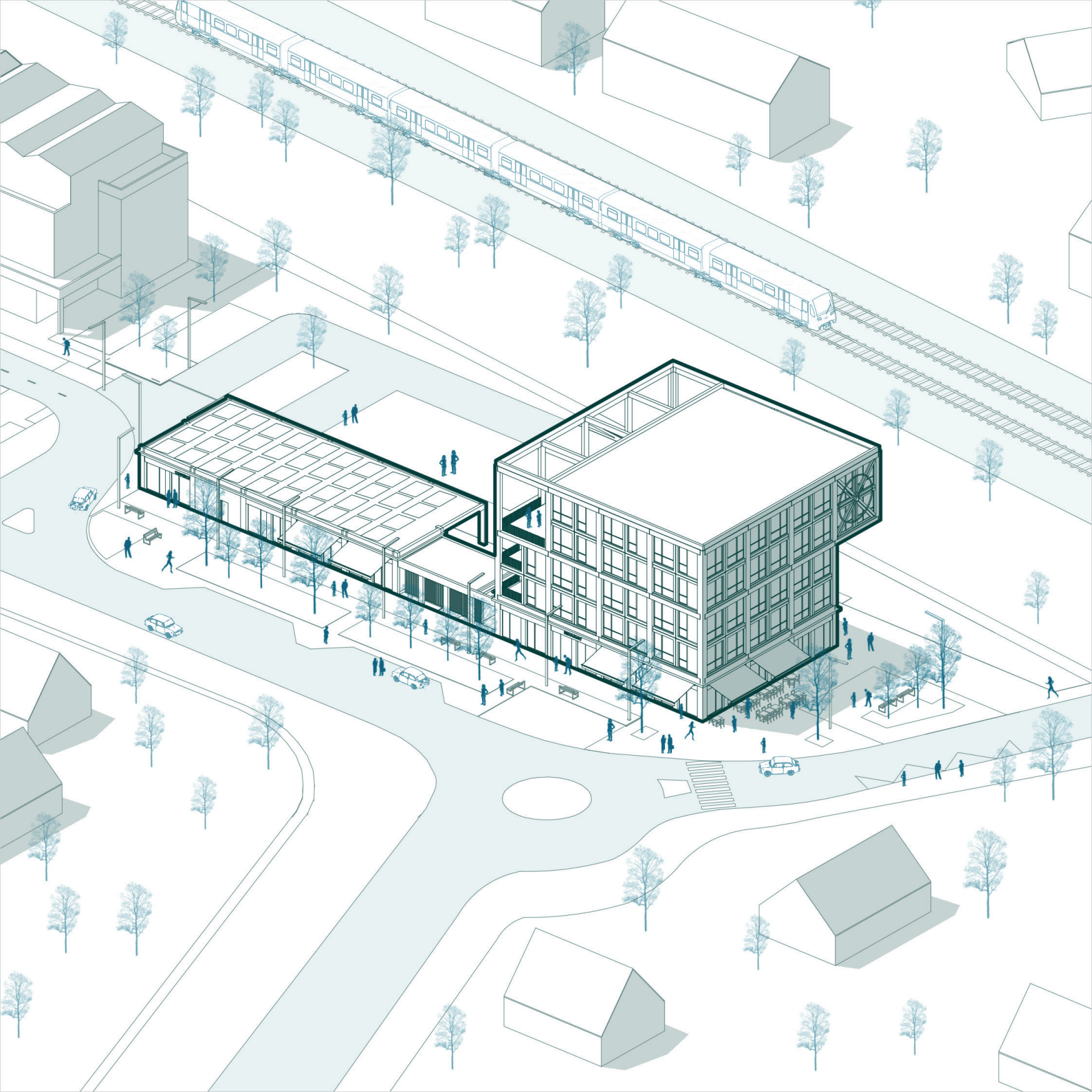

# RESPIRATION

## PROJET DE 101 LOGEMENTS ET UN IMMEUBLE DE BUREAUX À LA CHAPELLE SUR ERDRE

### PROGRAMME :

101 logements répartis entre 4 bâtiments de collectifs, 5 bâtiments intermédiaires, 10 maisons individuelles.

Bâtiment de bureaux

### MAÎTRISE D'OEUVRE :

FAAR Architecture

### TACHES PERSONNELLES :

Assistance à l'élaboration des pièces du permis de construire et de la phase PRO.

Elaboration des 3D et plans de vente.

### LOGICIELS :

AutoCAD, Sketchup, Photoshop, Lumion

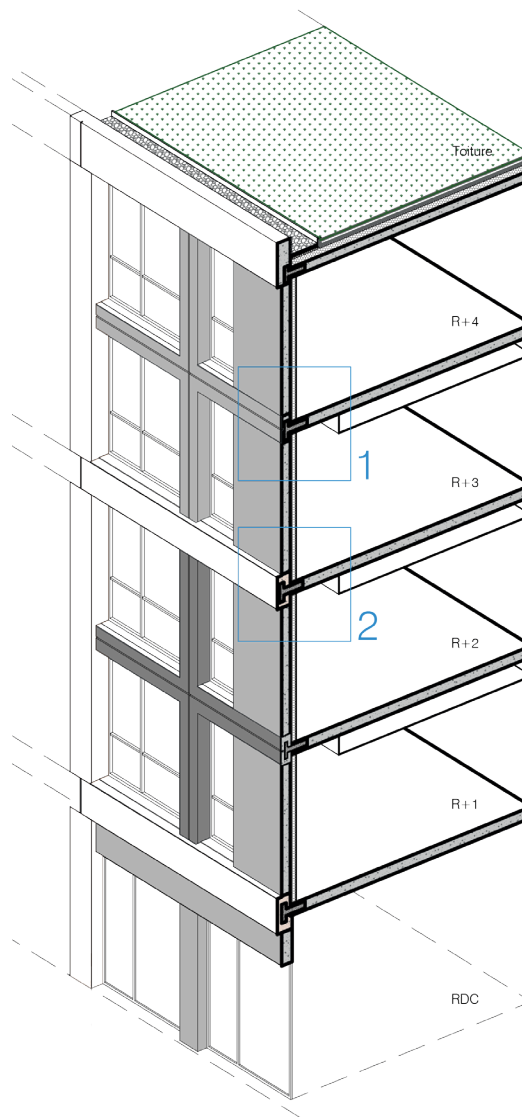

Détails en axonomie du système constructif,  
Phase PRO



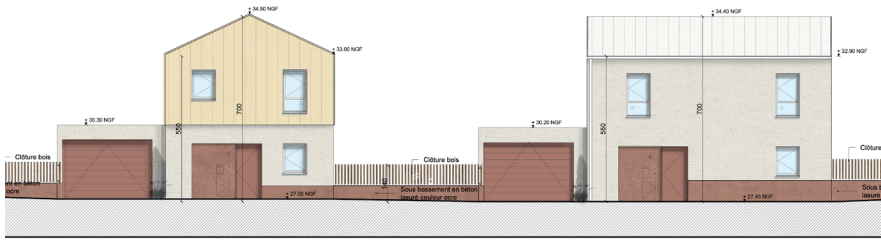

Extrait de la PC05 - Maisons individuelles

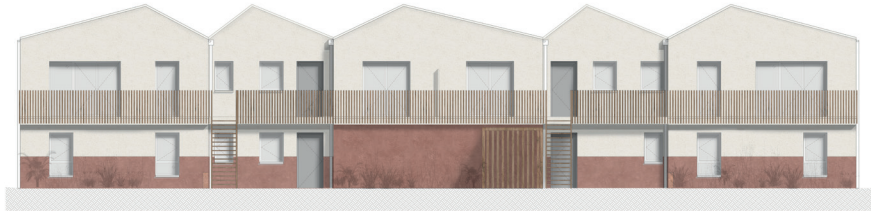

Extrait de la PC05 - Bâtiment intermédiaire

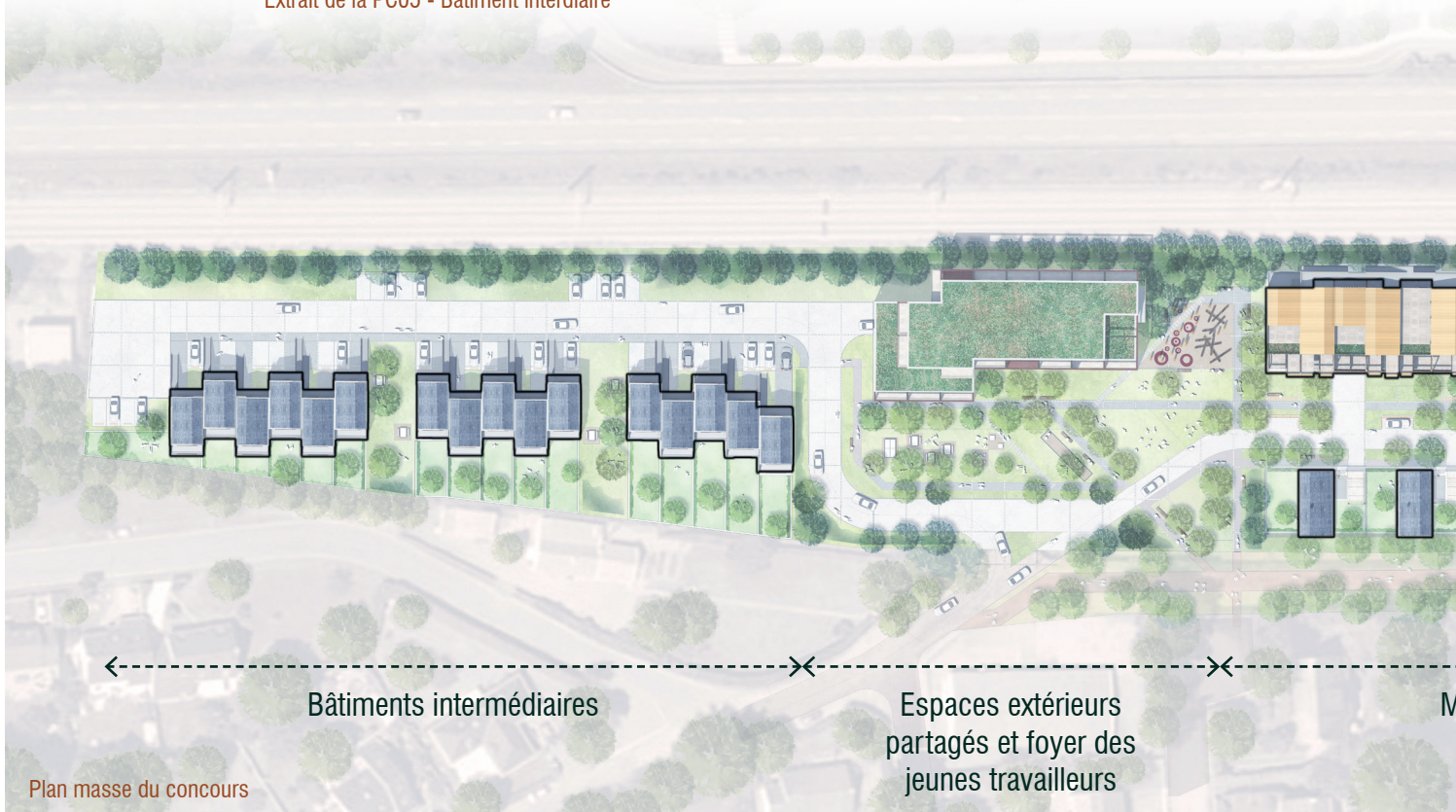

Plan masse du concours

Bâtiments intermédiaires

Espaces extérieurs  
partagés et foyer des  
jeunes travailleurs



Extrait de la PC05 - Bâtiment collectif

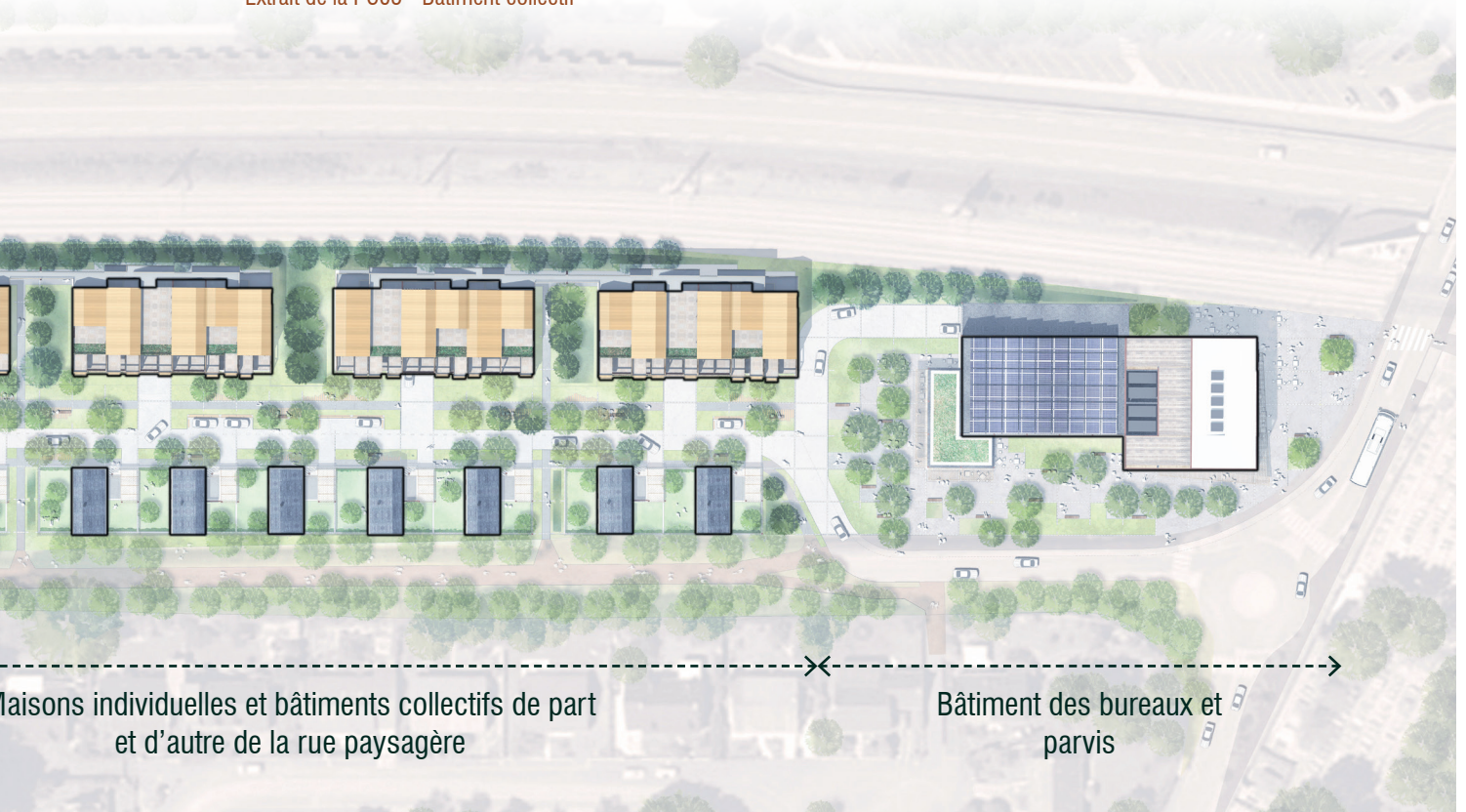

Maisons individuelles et bâtiments collectifs de part et d'autre de la rue paysagère

Bâtiment des bureaux et parvis





# RUE ABEL HOVELACQUE

## RÉHABILITATION D'UN APPARTEMENT EN DUPLEX À PARIS

### PROGRAMME

Appartement de particulier à réhabiliter en R+3 et R+4.

Ajout de deux modules bois préfabriqués en usine (cuisine et bureau).

Création du mobilier sur mesure.

### MAÎTRISE D'OEUVRE :

FAAR Architecture

### TACHES PERSONNELLES

Conception du projet et élaboration et du permis de construire.

Elaboration du DCE.

Suivi de chantier, de la démolition à la livraison.

### LOGICIELS :

AutoCAD, Sketchup, Photoshop, Lumion

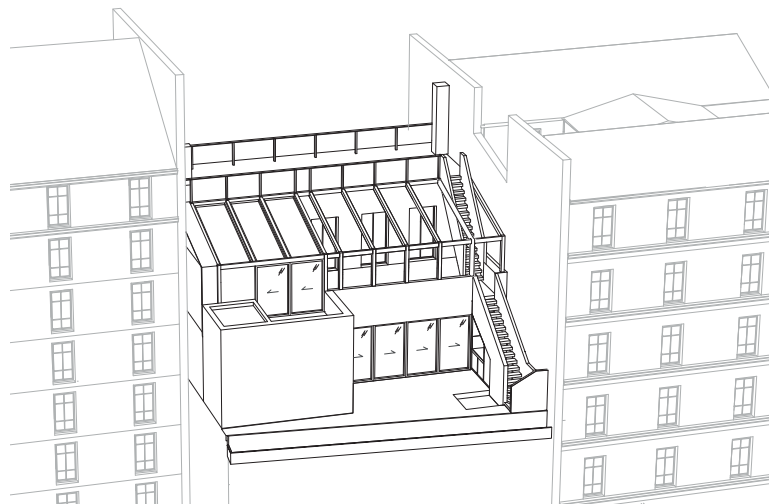
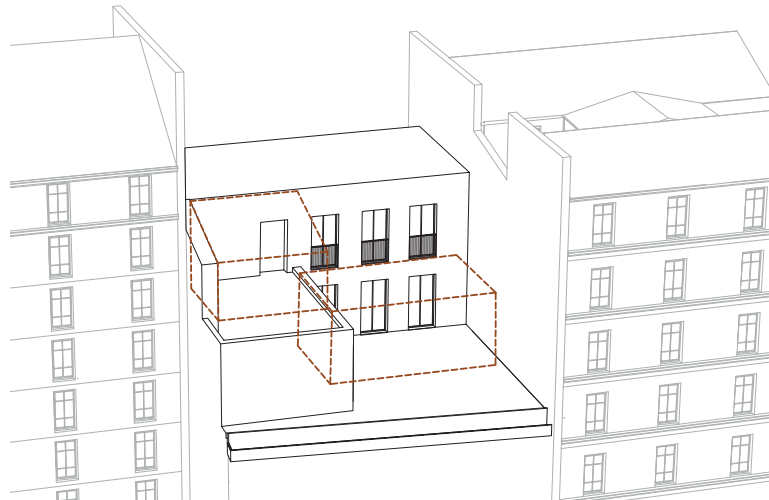









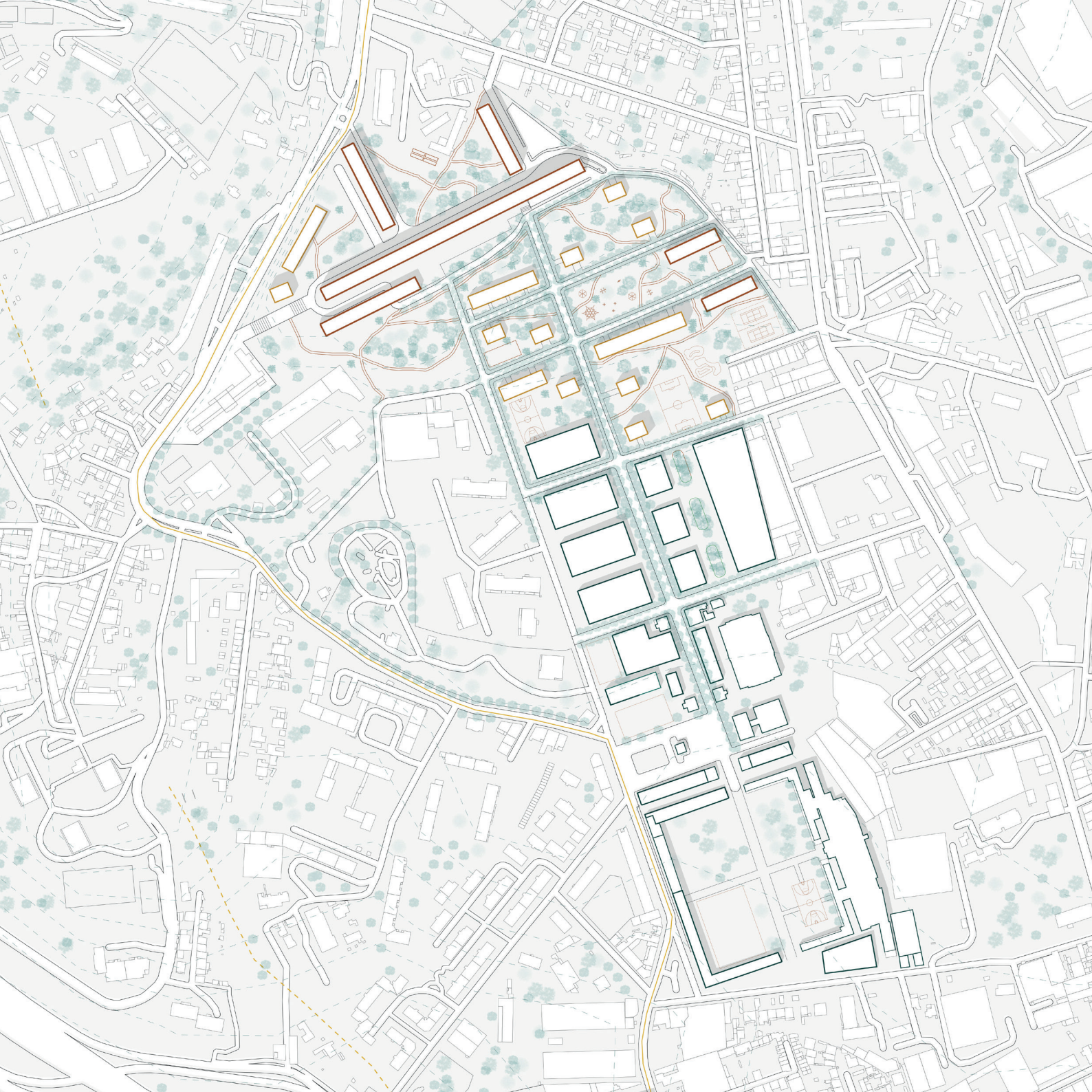



# CAMPAGNE LÉVÊQUE

## RÉHABILITATION D'UN GRAND ENSEMBLE DES QUARTIERS NORD DE MARSEILLE

### PROGRAMME :

PFE présenté en Juin 2021

Studio de projet «Habiter Autrement» relié avec le parcours recherche

Elaboration d'une piste de réflexion pour rénover les grands ensembles sans avoir à les détruire comme le préconisent les politiques d'aménagement urbain actuelles.

Le projet consiste en la conservation de la structure existante et en l'adaptation des principes de Lacaton & Vassal pour proposer une autre composition intérieure et proposer des espaces qui répondent aux enjeux d'aujourd'hui.

### LOGICIELS :

ArchiCAD, Photoshop, Illustrator

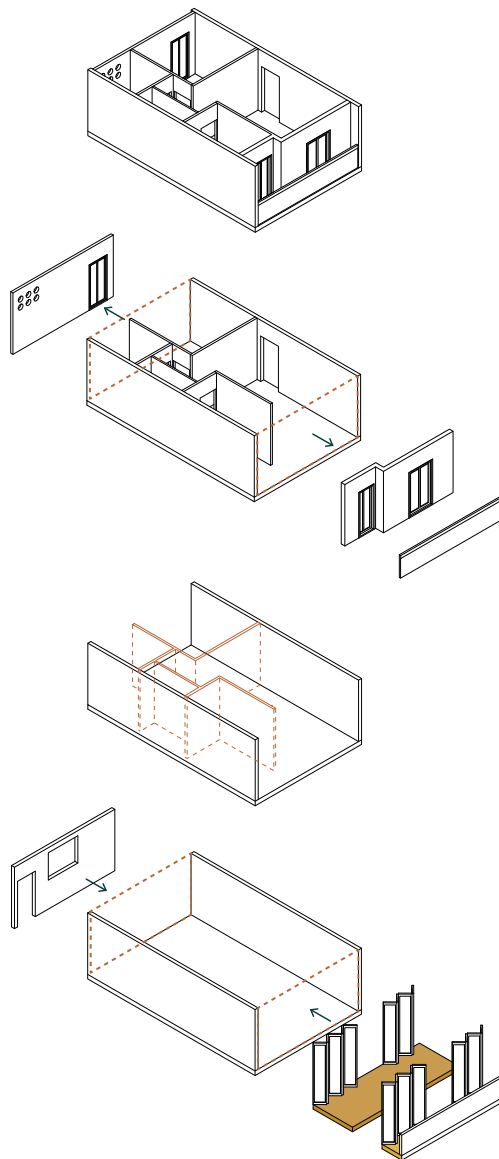

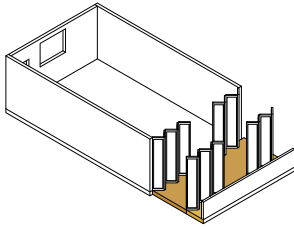

*Appartement Type 2 - Pmr*

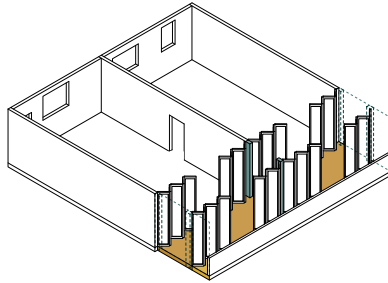

*Appartement Type 3 - Pmr*

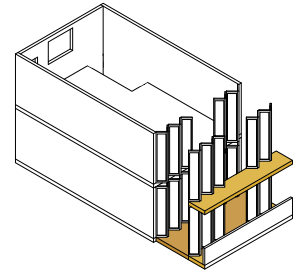

*Appartement Type 3 duplex*

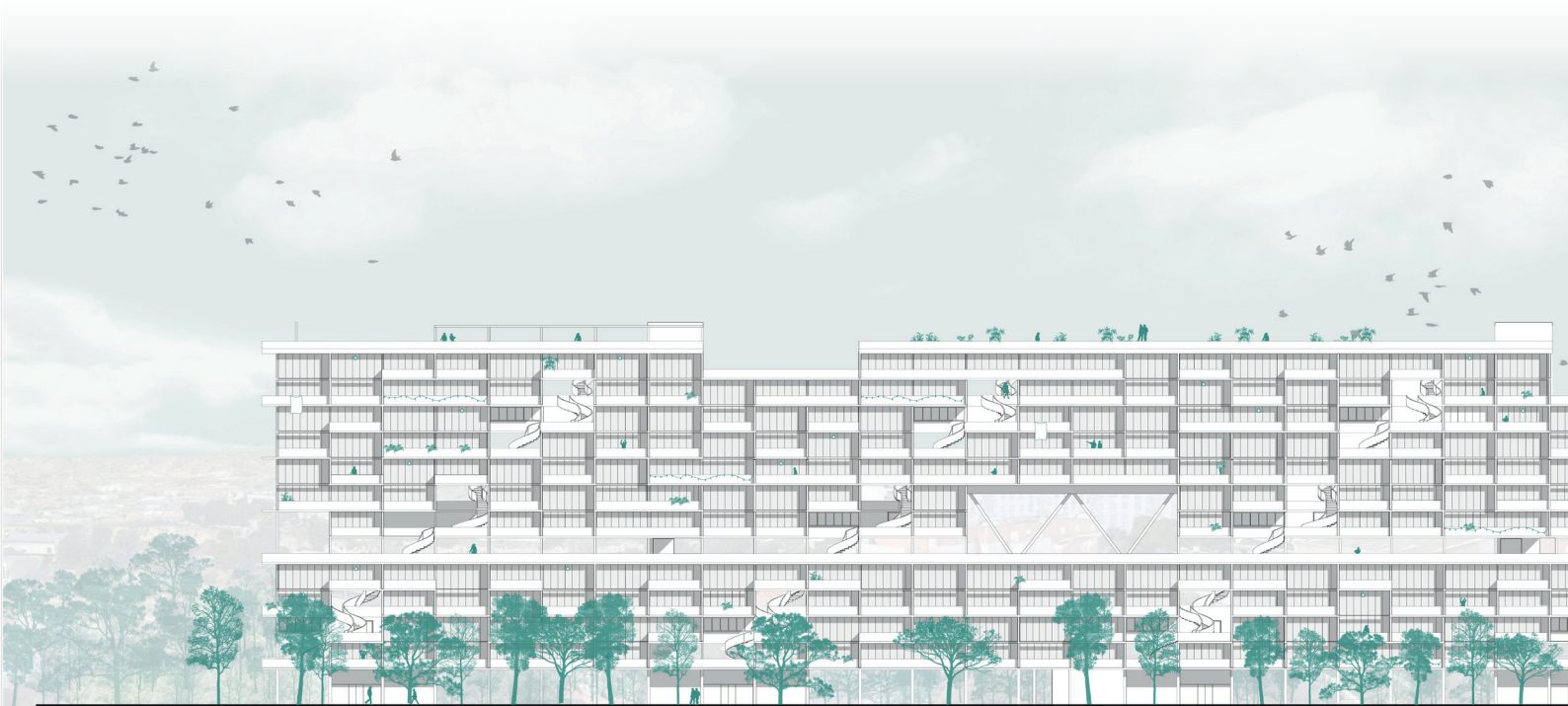



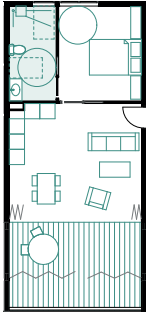

*Appartement Type 2 - Pmr*

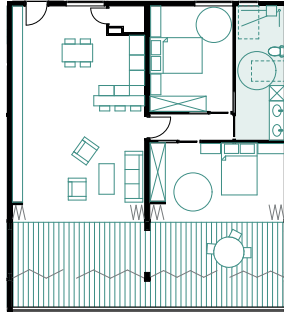

*Appartement Type 3 - Pmr*

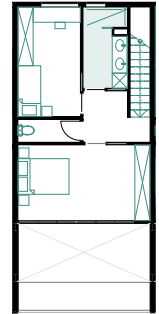
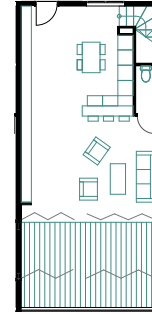

*Appartement Type 3 duplex*

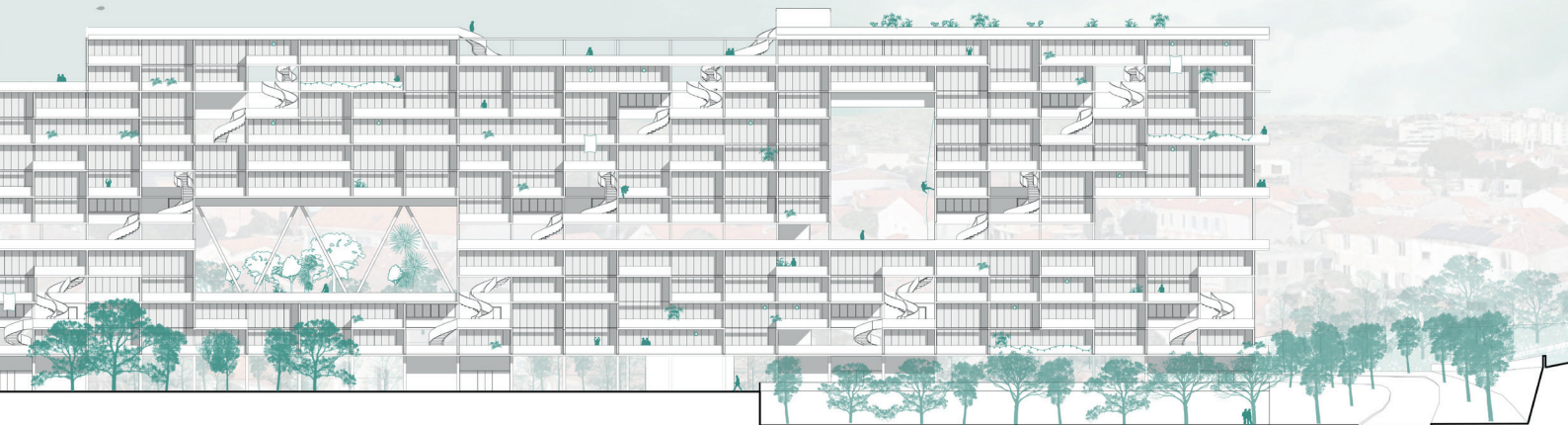







# AMBRE

## PROJET DE 59 LOGEMENTS EN VENDÉE (85)

### TRAVAIL EFFECTUÉ :

Assistance à l'élaboration des phases APS et APD

Dépôt du permis de construire

Assistance à la réalisation de la phase PRO et du PCM

Réalisation des plans de vente



# SAINT-VINCENT-SUR-JARD

## PROJET DE 95 LOGEMENTS EN VENDÉE (85)

### PROGRAMME :

Assistance à l'élaboration de la faisabilité

Elaboration des phases APS et APD



# AIGREFEUILLE-SUR-MAINE

PROJET DE **49** LOGEMENTS EN LOIRE-ATLANTIQUE (44)

## PROGRAMME :

Elaboration des éléments du concours

Elaboration des phases APS et APD

Elaboration et dépôt des pièces PC



# QUIMPER

PROJET DE **31** LOGEMENTS DANS LE FINISTÈRE (29)

## TRAVAIL EFFECTUÉ :

Elaboration des phases APS et APD

Elaboration et dépôt des pièces PC





# CALYPSO

## EXTENSION D'UNE MAISON EXISTANTE AU CAP-FERRET (33)

### PROGRAMME :

Elaboration de la phase APD

Dépôt du permis de construire

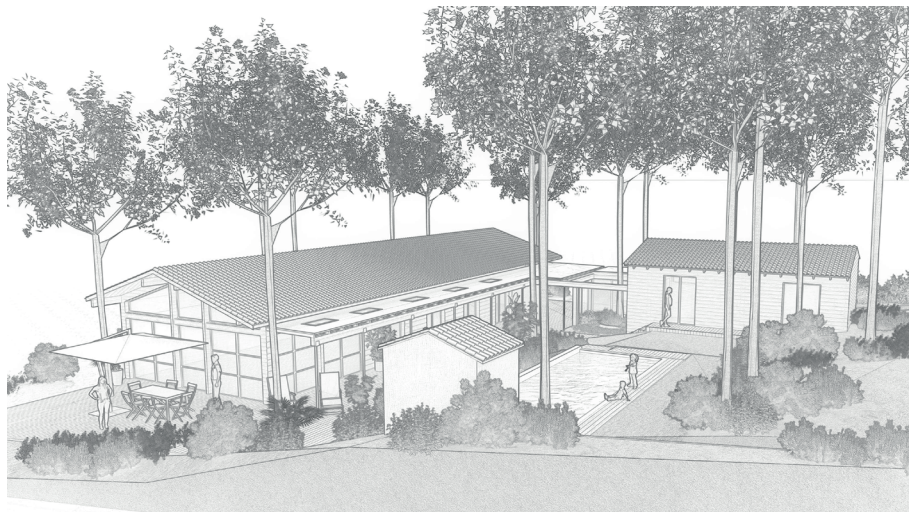

# GRENAPIN

## CONCOURS PROJET LOGEMENTS À SAINT-NAZAIRE (44)

### TRAVAIL EFFECTUÉ :

Assistance à l'élaboration des pièces du permis de construire, phase PRO.

Elaboration des 3D



# ORTO BOTANICO

## PROJET PAYSAGER D'UN POTAGER EN PERMACULTURE

### PROGRAMME

Projet réalisé en studio de projet de master 2 à l'Université de la Sapienza à Rome.

L'objectif était de réaliser quarante logements dans une résidence pour les personnes âgées.

La contrainte supplémentaire concernait le système constructif imposé : des panneaux de bois lamellés-collés.

### LOGICIELS :

ArchiCad, Photoshop

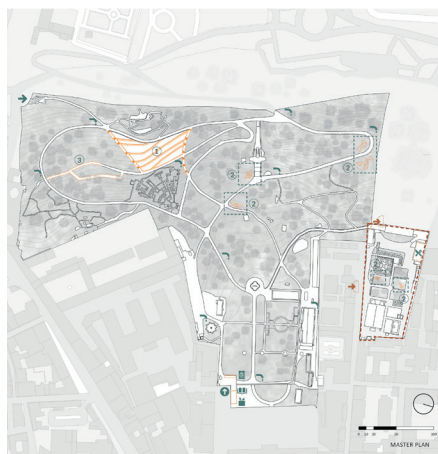
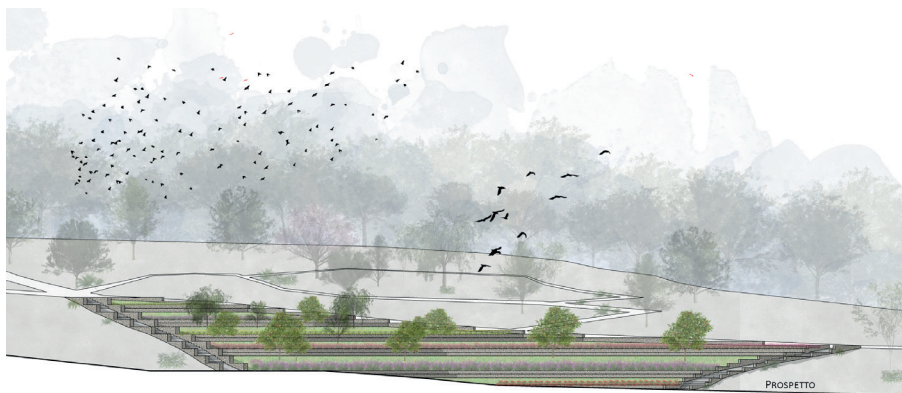



# RÉSIDENCE SAN BASILIO

## PROJET DE LOGEMENTS 40 COLLECTIFS

### PROGRAMME

Projet réalisé en studio de projet de master 2 à l'Université de la Sapienza à Rome.

L'objectif était de réaliser quarante logements dans une résidence pour les personnes âgées.

La contrainte supplémentaire concernait le système constructif imposé : des panneaux de bois lamellés-collés.

### LOGICIELS :

ArchiCad, Photoshop

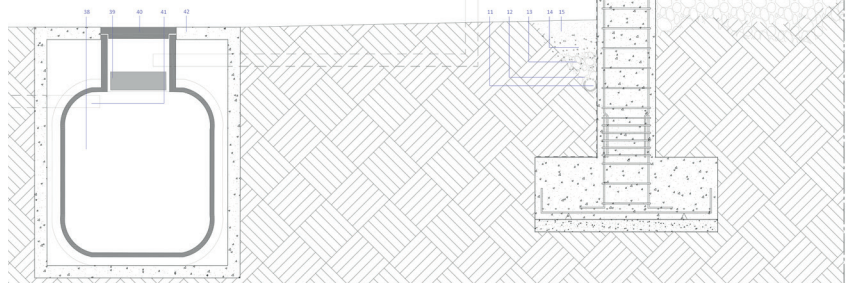
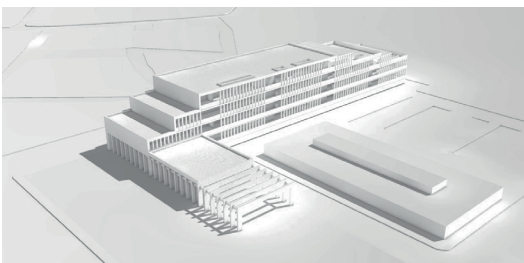
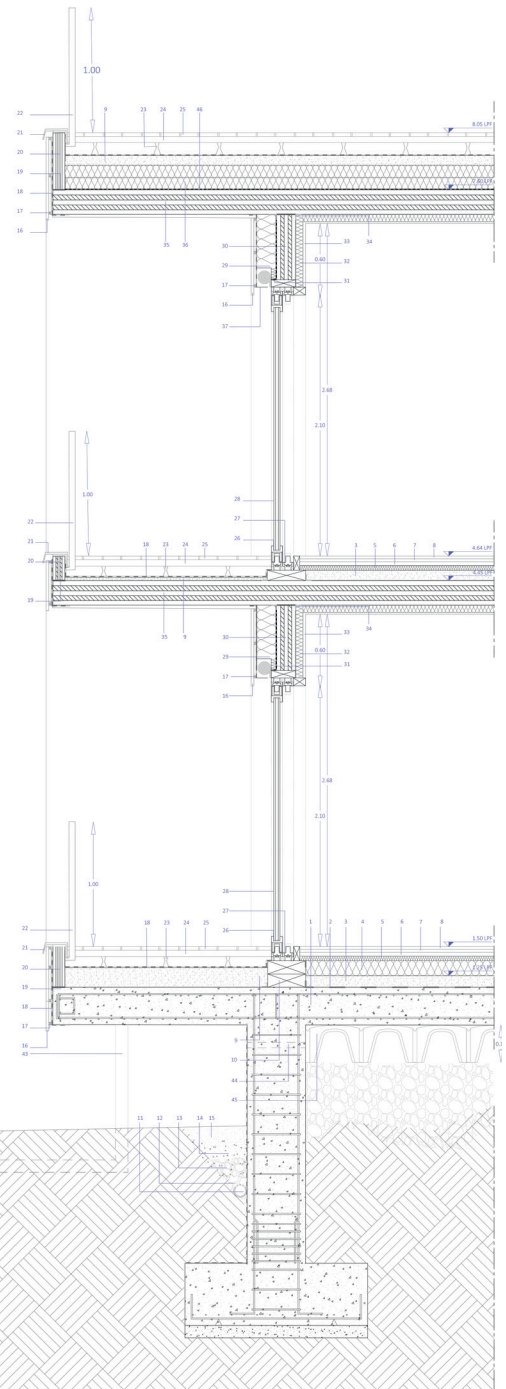
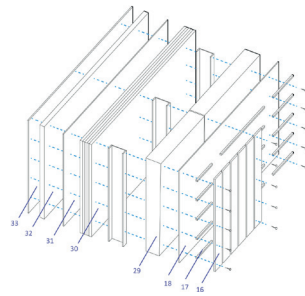





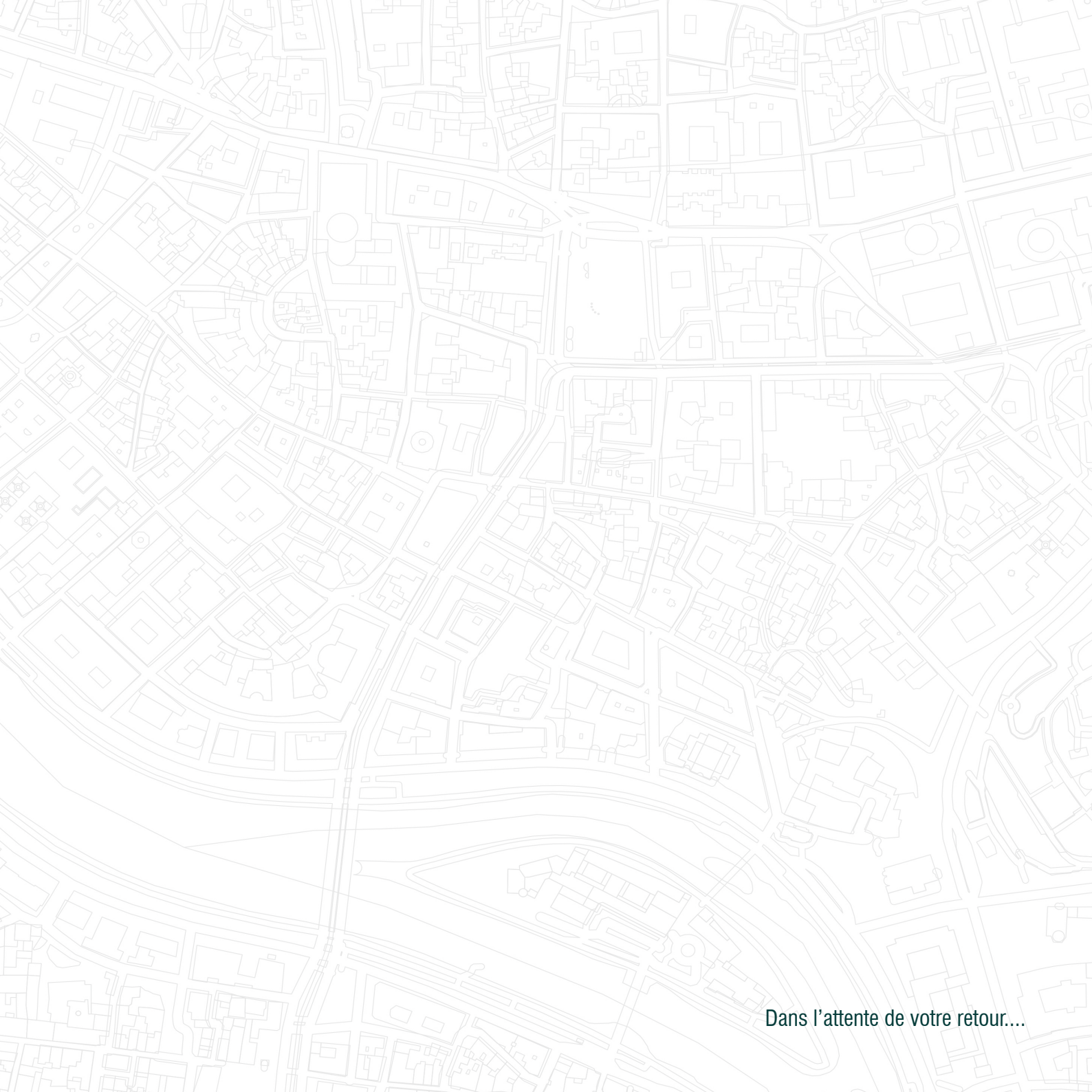

Dans l'attente de votre retour...