

# Olivier HANIQUE Architecte D.E.S.L.

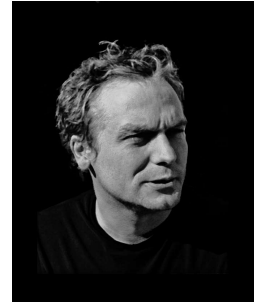

48 ans – en union libre– 1 enfant

Tél. 06-89-32-62-01

Mail. [o\\_hanique@hotmail.com](mailto:o_hanique@hotmail.com)

Diplôme européen de l'école d'Architecture de Saint-Luc obtenu en 2002.

Options Bioclimatique – Sociologie / Psychologie – Industrialisation –

Théorie de l'architecture

## EXPÉRIENCES PROFESSIONNELLES (22 ans)

### Réalisations pour play-architectes : Septembre 2021 à aujourd'hui – Architecte SASU puis associé play-architectes S.A.S

- Études de Faisabilité Logements/ Hôteliers / Bureaux / Activités
- ESQ -PC- DCE (en cours) Immeuble neuf logements + bureaux à Marcq en Baroeul
- ESQ -PC (en cours) réhabilitation avec changement de destination maison bourgeoise à Marcq en Baroeul
- Lauréat Procédure négociée Multi Accueil (Ville de RONCHIN) réalisation toutes phases / DET-VISA en cours (bâtiment BEPOS + / E4C1)
- Réalisations nombreux dossiers PC et DCE (graphiques + écrits) pour bâtiments d'activités et tertiaires
- Concours MOP PHARMACIE pour EPSM St VENANT
- Concours Conception -Réalisation PHARMACIE Centrale CHAM
- PC / DCE maisons individuelles
- Réalisations nombreux dossiers Candidatures et Offres
- Suivi administratif agence

### Réalisations pour l'agence Avant propos Lille (2019-2021)

- Études de Faisabilité Logements/ Hôteliers / Bureaux / Activités
- Concours Pôle Tertiaire et Services à Calais
- Projet (conception construction) Bâtiments tertiaires haute sécurité (RTE)
- Concours EHPAD 300 lits St Amand, Tertiaire, Conception Construction Maintenance
- Validation APD, rédaction et direction DCE et ACT Centre aquatique Ville d'Hénin-Beaumont (Réhabilitation Extension Piscine / Salle de Sport)
- Marché réhabilitation 7 Piscines pour la CABALR (Pas de Calais) / programmation de travaux pour chaque site élaborée en parfaite relation avec la MOA (communauté d'agglomérations), estimations, esquisses.

### Réalisations pour B2AI Lille – BXL – Gent-Roeselare (2018)

- Études de Faisabilité Logements / Bureaux
- Etude urbaine + Esquisse sur Bâtiments Logements et Bureaux – Refonte Site MEL Rue du Ballon (LILLE) (Equipe COLDEFY – B2AI)
- Concours International DOMO CHEMICALS – Innovation center – LEIPZIG LEUNA (Allemagne) (LAURÉAT)

### Réalisations pour Agence Jacques ROUGERIE – Paris (2018)

- Direction de Chantier AQUAMALO – St MALO (Organisation planning – Synthèse BIM – DET)
- Rédaction Charte Organisationnelle Agence Paris (place de la Concorde 75003)
- Assistance sur Chantier Piscine de Valenciennes (Complément Maquette Synthèse BIM)
- Conception Centre des Congrès – Palais Académie des Sciences 42000m<sup>2</sup> – JINTAO (Chine)

### Réalisations en tant qu'associé co-gérant majoritaire (Fondateur), Agence G.O – architectes SARL (2006-2017) :

En tant que référent, directeur de projet, (interlocuteur principal des intervenants : MOA-AMO + Equipe MOE + Entreprises + Commission + Bureaux de Contrôle + OPC), de l'esquisse à la réception des travaux , y compris parfait achèvement, des projets cités ci-dessous dans le cadre de ma co-gérance de la société G.O-Architectes

- Directeur de Synthèse Architecturale pour le chantier de la SORBONNE 02 à Paris (03) (septembre 2016 à mai 2017)
- Concours Réhabilitation – Extension du Centre Hospitalier GHICL (Lauréat) – Direction administrative (Juillet à Octobre 2016 ).

- Concours pour la construction d'un EHPAD de 84 lits à Somain - Centre Hospitalier de Somain (Décembre 2016 - Juillet 2017) - Notion de liaison chaude/Froide par chariots repas
- Concours Conception Réalisation pour l'aménagement de 48 logements et de bureaux à Roubaix - Partenord Habitat
- Conception Réalisation pour la restructuration et extension d'un foyer d'hébergement de 100 places à Lille pour Résidences Sociales de France - lauréat concours, étude en cours phase PRO - 4,85 M€ HT
- Concours Conception Réalisation pour la construction du nouveau campus FBS à Clermont-Ferrand - CCI Puy de Dôme - Restaurant / self étudiants - professeurs
- Étude de faisabilité pour la reconversion d'un ensemble immobilier en centre médical à Lezennes - Ville de Lezennes
- Programmation - Études de faisabilité- pour la construction du nouvel IURC d'Ilkkirch - UGECAM
- Concours pour la construction de l'hôtel de Police Nationale de Tourcoing - Ministère de l'intérieur SGAP de Lille
- Concours : construction d'un hôpital de jour de 20places et d'un centre médico psychologique à Carvin - Centre Hospitalier d'Hénin Beaumont
- Construction d'une résidence sociale de 25 logements à Lille - RSF - livré en 2015 - 1,64 M€ HT
- Concours - Construction d'un musée d'Art Moderne à Buenos Aires (Argentine)
- Concours construction d'une stérilisation et de laboratoires au Centre Hospitalier Victor Provo à Roubaix
- Réhabilitation d'un ancien musée de 1621 en 29 logements sociaux BBC - ICF Habitat Nord-Est - 2,65 M€ HT
- Concours pour la réhabilitation de l'ancienne polyclinique de l'Artois en Maison du Département - Conseil général du Pas de Calais
- Construction d'un CMP à Lambersart - EPSM Lille Métropole - Livré 2015 - 1,025 M€ HT - Bâtiment publié dans « Architecture et Psychiatrie 02 » au Edition du Moniteur.
- Construction de la Cuisine Centrale de Lille en Concepteur-constructeur (Rabot Dutilleul) - Ville de Lille - Livré Juin 2016 - 13,6 € HT (Projet publié dans l'Observatoire des CAUE)
- Concours Conception construction de 540 logements étudiant, d'une crèche et d'un parking à Villeneuve d'Ascq - LMH
- Restructuration et extension Centre socioculturel Chanteclair à Saint Nicolas lez Arras - Livré 2015 - 2,38 M€ HT - Cuisine Thérapeutique + Cuisine Réchauffage Salle événementielle
- Concours pour la construction de l'hôpital intercommunal de Poissy-Saint Germain en Laye - co-traitant
- Construction de la Maison de l'emploi (Réhabilitation et extension) - Ville de Lille - Livré 2013 - 3,2 M€ HT - (Projet publié dans l'Observatoire des CAUE)
- Construction d'un hôpital de jour pour enfants à Tourcoing - EPSM Lille Métropole- Livré 2011 - 2,17 M€ HT - cuisine thérapeutique PMR
- Concours extension du Centre d'examen de la fonction publique à Hellemmes (59). Bâtiment BBC Label Effinergie.
- Directeur de Synthèse d'Exécution (Architecture) Siège de Région Nord Pas de Calais à Lille - phase 2 - livraison juillet 2008 - pour Rabot Dutilleul
- Concours centre de petite enfance pour 60 enfants à Carvin
- Extension réhabilitation d'un foyer de vie pour adultes de 51 lits à Carvin livraison 2010 - 3,094 M€ HT - Cuisine de Réchauffage + Cuisine Thérapeutique en unité de Vie
- Restructuration et extension du centre de gestion des archives du CH Béthune - livré en 2007 - 330 K€ HT
- Concours pour la construction de 110 logements site Asie/Wagner - Pierres et territoires de France
- Etude diagnostic et faisabilité pour la Direction Interrégionale de la Police Judiciaire - SGAP de Lille
- Transformation d'une ancienne minoterie à MAROEUIL (privé)
- Maison Individuelle à PHALEMPIN (privé)
- Loft à WASQUEHAL (privé)

### **Réalisations Collaboration libérale Agence Paindavoine-Parmentier (Villeneuve d'Ascq) (2005-2006)**

- Logements : 218 logements à Tourcoing Blanc Seau Mission PC (ICADE CAPRI)
- Concours pour la Réhabilitation de logements à Villeneuve d'Ascq (Partenord Habitat)
- Concours Réhabilitation de 344 logements à Mons en Baroeul (Partenord Habitat)
- EPHAD à RONCHIN : ESQ - DCE
- 17 logements à Lys les LANNOY (CMH)
- 36 logements à HEM(CMH) : Conception + Dépôt Permis
- DCE 215 Logements à Marcq en Baroeul (Kaufmann and Broad)

### **Réalisations pour Collaboration libérale Agence Graph 'Architectes (Roubaix)**

- Concours (Lauréat) Centre de Secours Incendie (CAUDRY)
- Concours pour la Réhabilitation - Extension dy Lycée WATTEAU à Valenciennes
- Concours (Lauréat) UTPAS HEM-ROUBAIX à Hem

## **Réalisations pour Collaboration libérale Agence SOMECOB (Boulogne sur Mer)**

- Prestation de service Libéral : (août-septembre 2004) Concours (lauréat) Pépinière d'entreprises / Pôle Halieutique à Boulogne sur Mer

## **Réalisations pour Agence Marc Larivière – Collaborateur salarié (2005)**

- Concours HOTEL de Police de Meaux (lauréat)
- CRA de Lesquin (Images de synthèse)

## **Réalisations pour Agence Pascal Hory – Collaborateur salarié (2003-2005)**

- ESQ-DCE/ Chantier/ Réception Mise en sécurité V240 Gériatrie A.Durot,CH Lens
- Réaménagement d'un IGH 'Tour de Lille' ( Euralille 1) (ESQ-DCE / DET- AOR)
- P.P.P. Psychiatrie de Lens (concours)
- ESQ - AOR Cabinet dentaire multi praticiens (Lille)
- Extension CH Tourcoing (DRON)
- Concours Maisons de retraites de Mont Didier.
- Concours Maisons de retraites de Moreuil ( lauréat)
- Concours Maisons de retraites de Roncq (+ APD)
- Esquisse IFSI CH Béthune
- Concours Services d'urgence CH Roubaix
- Concours Pavillon Alzheimer à WASQUEHAL
- Concours : Pôle Audiovisuel Descat à Roubaix
- Concours Pôle intergénérationnel de Grande Synthe
- Esquisse Services Centraux LILLE 2
- Concours collège Henri-Matisse à Lille
- Concours Restaurant Scolaire à la Gorgue
- Concours Ecole de Beuvrage,
- Esquisse Ecole Turgot à Lille.
- Concours Réhabilitation + transformation en 31 logements d'une friche industrielle, Roubaix Habitat

## **Réalisations pour Agence SOMECOB Boulogne/mer – Collaborateur salarié (2002)**

- MAPAHV Croisilles (lauréat concours)
- Extension MAS Camiers
- CESSEP Berck sur mer (Esquisse -chantier)
- Abattoir de volaille Licques
- Bâtiments de logistique Boulogne sur mer : MOA privée : 10 000m<sup>2</sup> sur plateforme logistique portuaire
- Maisons individuelles (PC, DCE ,Chantier)

## **ACQUIS ET CONNAISSANCES**

- *Pratique et maîtrise administrative et technique en marché public, toutes missions confondues, tous intervenants, tant en secteur tertiaire, hospitalier qu'en logements, process et logistique, ainsi que lors de COPIL, de jury de concours, d'études capacitaires et de programmations.*

- *Pratique spécifique et maîtrise importante des missions de SYNTHÈSE d'Exécution ainsi que des applications chantier techniques ,notamment :*

*Directeur de SYNTHÈSE architectural pour :*

*Sorbonne 02 - Paris (associé au BET MSE pour la partie technique)*

*Hôtel de région NORD (Groupement VINCI et Rabot Dutilleul Construction)*

*Bâtiment process de tri sélectif à Halluin,*

*Mission Complémentaire sur Cuisine Centrale de Lille*

*Centre Commercial Saint Christophe à Tourcoing (ALTAREA)*

*Maison de l'Emploi (Ville de LILLE)*

- *Maîtrise informatique :*

B.I.M (logiciel REVIT (Titulaire 3 cycles de Formation RMR + pratique en opération + ARCHICAD 1 Cycle) - AUTOCAD (+++) , Sketchup(+++) , ensemble Suite Works (Word / Excel/ PPoint), MS Project (planification et suivi) / Archipad (+++) / Photoshop CS6 (+++) InDesign(++)

## **SOFT SKILLS**

Anglais lu, écrit, parlé (+++) - notion Espagnol / Allemand

Pratique régulière natation

Hobbies : voyage (Europe, Amérique Latine, Asie, Égypte), plongée sous marine (CMASS (2ème échelon) / niveau 3 + Rescue Diver PADI) cinéma, vélo, moto sur piste