

GABRIEL VUILLEMOT
PORTFOLIO ARCHITECTURE

TRAVAUX D'AGENCE



RÉHABILITATION ET EXTENSION DE L'ÉCOLE ÉLÉMENTAIRE DE L'EAU BONNE

Dammartin-en-goële (77)
2024

MOE :
AKLA Architectes

Client :
Ville de Dammartin-en-Goële

Contrat :
Base et paysage

Surface : 4037m²

Phases de participation :
- Concours

Taches :
- Conception
- Réalisation des pièces écrites (notices incendie, PMR, etc.)
- Visites et analyse du site
- Échanges MOA

Ce projet fut ma première opportunité de suivre le déroulement d'un concours dans son intégralité, de la candidature au résultat du jury. Ce projet porté par le binôme formé par Suzanne Dosman et moi même à convaincu le jury de nous choisir comme lauréat.



Vue de l'extension depuis la cour élémentaire



Plan du rez-de-cour du projet



- FLUX**
 - STATIONNEMENT
 - LIVRAISON CUISINE
 - ACCES LIVRAISONS ET PERSONNEL CUISINE
- MAINTENANCE/ ENTRETIEN**
 - LOCAL DECHETS
- PAYSAGE ET BIODIVERSITÉ**
 - GESTION EAUX PLUVIALES (INFILTRATION TERRAIN NATUREL)
 - JARDIN POTAGER / SERRE
 - PROTECTION SOLAIRE / PRAEUX
 - VUES LOINTAINES SUR LE PAYSAGE DEPUIS LE RESTAURANT ET LA COUR HAUTE
- USAGES**
 - COUR DE RECRÉATION
 - RESTAURANT
- GESTION EAUX PLUVIALES**
 - GESTION EAUX PLUVIALES (STOCKAGE/TEMPORISATION)
 - CHEMIN DE LA VEINE D'EAU

Schéma d'intentions urbaines et paysagère

RÉHABILITATION ET EXTENSION DU GROUPE SCOLAIRE JEAN MACÉ

Besançon (25)
2024

MOE :
AKLA Architectes

Client :
Ville de Dammartin-en-Goële

Contrat :
Base et paysage

Surface : 2321m²

Partenaires :
- BE paysage : LJN paysage
- BE TCE : GEC ingénierie

Phases de participation :
- Esquisse
- Diagnostic

Taches :
- Conception
- Réalisation des pièces écrites (notices incendie, PMR, etc.)

La spécificité de ce projet réside dans l'ambition de minimiser les démolition et dans la recherche des possibilités de réemplois des matériaux du bâtiment existant afin d'atteindre le bilan environnemental le plus faible possible.

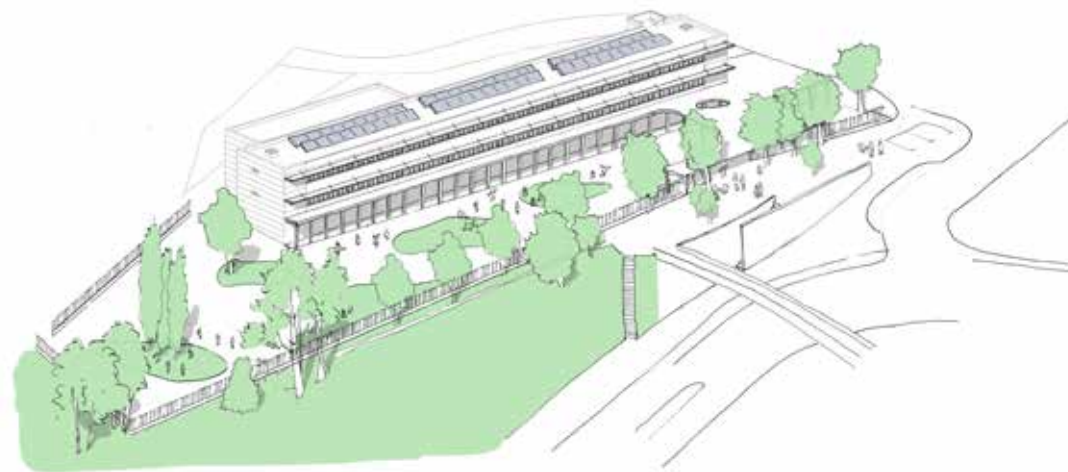

Axonométrie phase concours

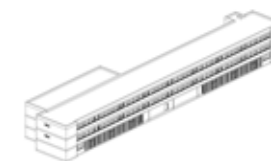
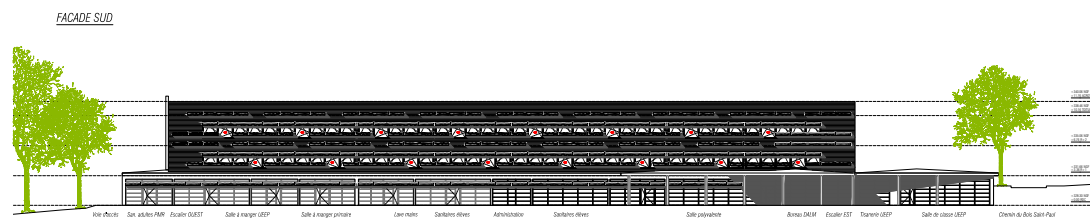
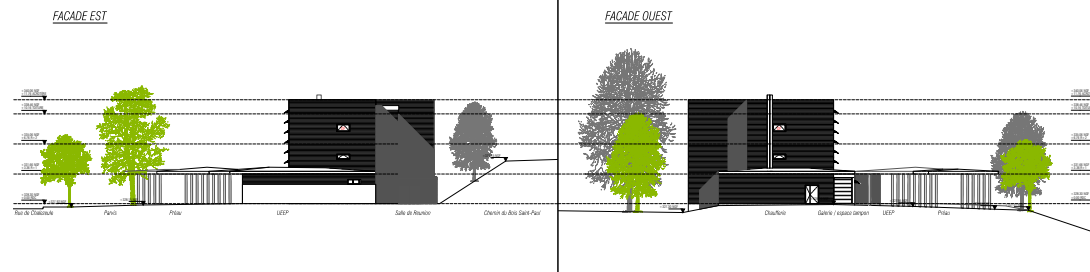
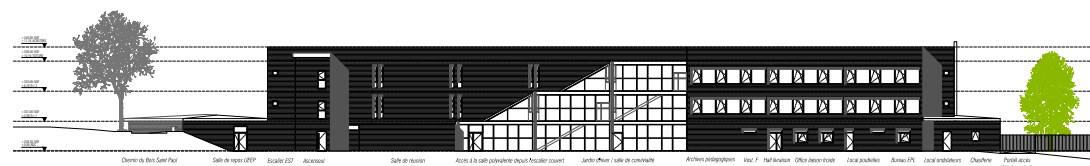

Ecole existante



Dépose des éléments de façade et démolitions mineures

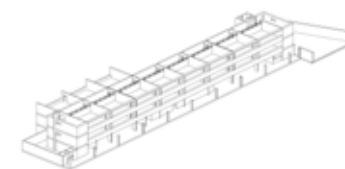

Extension de l'école au rez-de-chaussée

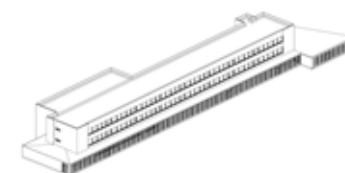

Réemploi des menuiseries existantes au rez-de-chaussée



Brises soleils en grumes de bois attachés à la FOB
Ajout de préaux

ÉTABLISSEMENT D'AC- CUEIL DE JEUNE ENFANT

La Chapelle Saint-Luc (10)
2024

MOE :
AKLA Architectes

Client :
Ville de la Chapelle Saint-Luc

Contrat :
Base

Partenaires :
- BE TCE : GEC ingénierie

Phases de participation :
- APD
- PRO

Taches :
- Conception
- Réalisation des carnets de re-
pérages et de nomenclatures



Vue aérienne du projet depuis l'est



Vue depuis le jardin à l'ouest

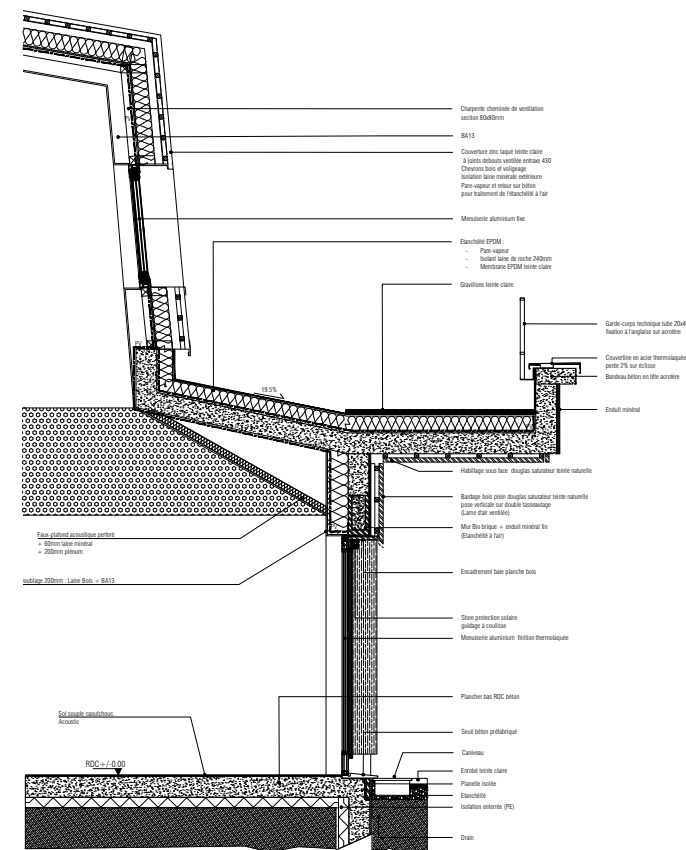
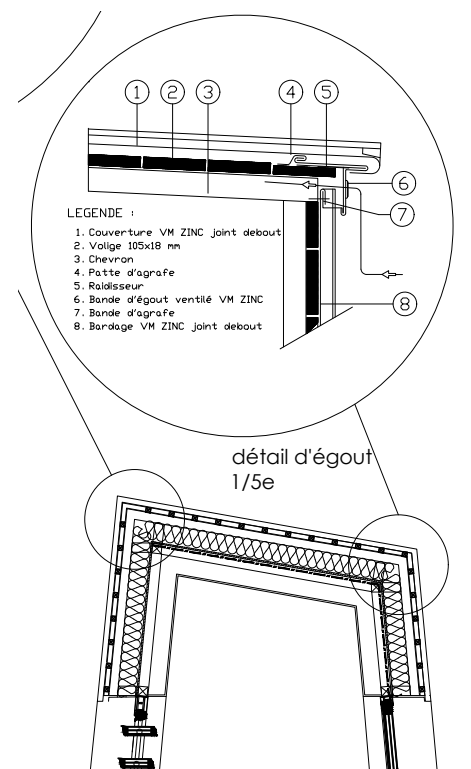

REHABILITATION LOURDE
DE L'ÉCOLE ÉLÉMENTAIRE
DU CENTRE DEUX

*Saint-Etienne (42)
2024*

MOE :
AKLA Architectes

Client :
Ville de Saint-Etienne

Contrat :
Base

Partenaires :
- BE TCE : GEC ingénierie

Phases de participation :
- Concours

Taches :
- Conception
- Rendus photoréalistes



Photomontage depuis l'entrée des élémentaires



Photomontage depuis l'entrée des maternelles



Vue aérienne du projet du côté de l'entrée des maternelles

PLAN DE RÉAMÉNAGEMENT POUR LE QUARTIER DU PELVOUX

Toulouse métropole
2023

MOE :

Pierre-Luc Morel Archi

Client :

Commune de Colomiers

Contrat :

Mission AMO

Phases de participation :

- Diagnostic
- Scénarios
- Fiche de lots

Bailleur Social :

ALTEAL

Partenaires :

- BE paysage : Terrauciel (Anne Villeneuve)

Taches :

- Conception
- Échanges MOA, ALTEAL et architecte de la première phase : MR3A
- Échanges BE

Plan des flux piétons et des activités du parc habité



Plan des flux automobiles et des parkings souterrains



Vue aérienne projetée du nouveau plan d'aménagement réduisant l'impact de la voiture et maximisant les vues



ILOT S25 :
CONSTRUCTION DE 80
LOGEMENTS

*Toulouse métropole
2023*

MOE :

Pierre-Luc Morel Archi

MOA :

SCCV S25

Contrat :

Mission complète

Phases de participation :

- APD

Bailleur Social :

CDC Habitat Social

Partenaires :

- BE paysage : ATP
- BE structure et fluides : Aliénor Ingénierie
- BE HOE : C+POS
- Bureau de contrôle : Alpes Contrôle

Taches :

- Conception
- Échanges MOA
- Échanges BE



Photomontage du projet

Plan d'implantation des trois bâtiments dans la ZAC



*Plan des rez-de-chaussées des trois immeubles de logement regroupant les différents locaux techniques (OM, chaufferie centrale, local transfo) et les garages à vélos mis en valeur en façade.
La place publique entre les trois bâtiments sert également d'accès pompiers et de stationnement occasionnels des résidents.*



CENTRE PETITE ENFANCE
GUILLAUMET

Toulouse métropole
2023

MOE :

Pierre-Luc Morel Archi

Client :

Commune de Toulouse

Contrat :

Mission complète

Phases de participation :

- Chantier

Taches :

- Suivi de chantier

- Visas

- Conception prototype

*Photomontage du projet
depuis la rue traversière (ZAC
Guillaumet)*



Photos du chantier :

*Plafonds en hourdis de terre
cuite.*

*Structure poutres/colonnes en
béton armé préfabriqué laissé
apparent.*



OPÉRATION COEUR DE QUARTIER ST-MICHEL

Toulouse métropole
2023

MOE :
Pierre-Luc Morel Archi

MOA :
Commune de Toulouse

Contrat :
Mission AMO

Phases de participation :

- Diagnostic
- Scénarios

Partenaires :

- BE paysage : ATP

Taches :

- Conception
- Relevés
- Échanges BE

Elévations Est-Ouest du secteur Lafourcade de la Grande Rue Saint-Michel en face à face. Mise en avant des enseignes existantes en rouge et des garages sur rues en bleu.



Coupe d'intention pour des extensions des logements en toitures et en façade pour créer des espaces extérieurs privatifs à ces logements vétustes et des locaux commerciaux attractifs aux rez-de-chaussées.

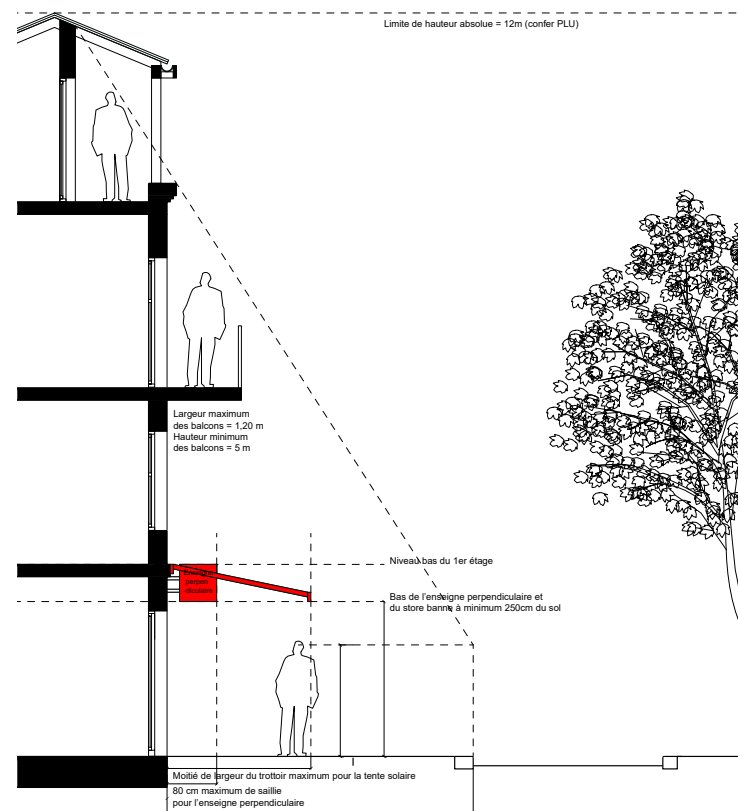

Elévation d'intention d'une surélévation d'un immeuble.



RÉNOVATION D'UNE MAISON INDIVIDUELLE

Finistère
2023

MOE :

Pierre-Luc Morel Archi

Contrat :

Mission complète

Phases de participation :

- Diagnostic
- Scénarios

Taches :

- Conception (réaménagement complet de l'aile ouest de la maison pour créer une annexe indépendante).

ETAT PROJETÉ

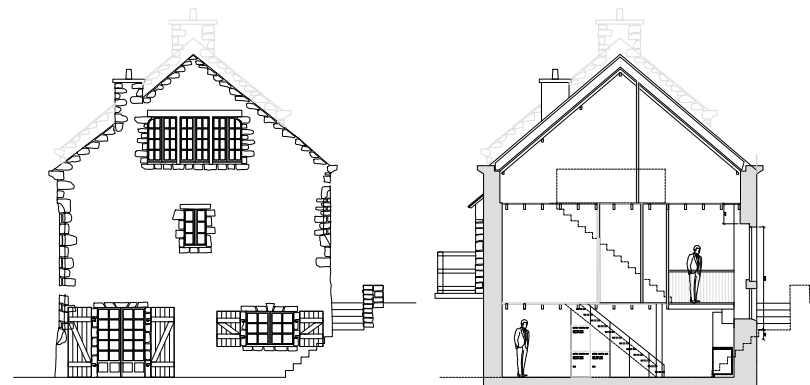

Elévation Ouest

Vue en coupe

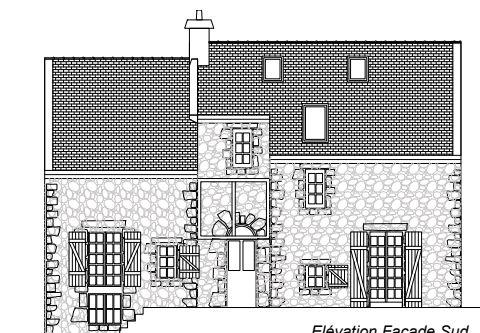

Elévation Façade Sud

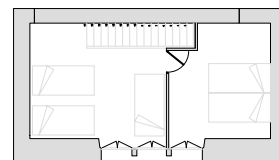

Plan du second étage

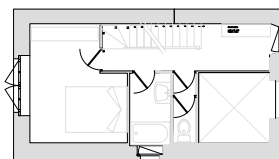

Plan du premier étage

0 5m



Coupe détail de la cuisine

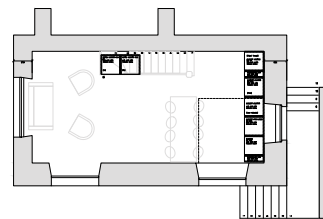

Plan du rez-de-chaussée

Etat existant



Etat projeté : ajout d'une fenêtre au RDC

