



# ARCHITECTE

*CHEBAB Tarik*

2024



# PROJET : 57 LOGEMENT/TEMPLEUVE-EN-PÉVÈLE

LE PROJET CONCERNE LA CRÉATION DE 57 LOGEMENTS EN 5 BÂTIMENTS SUR LA COMMUNE DE TEMPLEUVE-EN-PÉVÈLE, DONT 04 BÂTIMENTS DE 12 LOGEMENTS ET UN DE 09 LOGEMENTS, D'UN PARKING SOUTERRAIN DE 36 PLACES ATTENANT À TROIS BÂTIMENTS ET DE DEUX LOCAUX POUBELLES

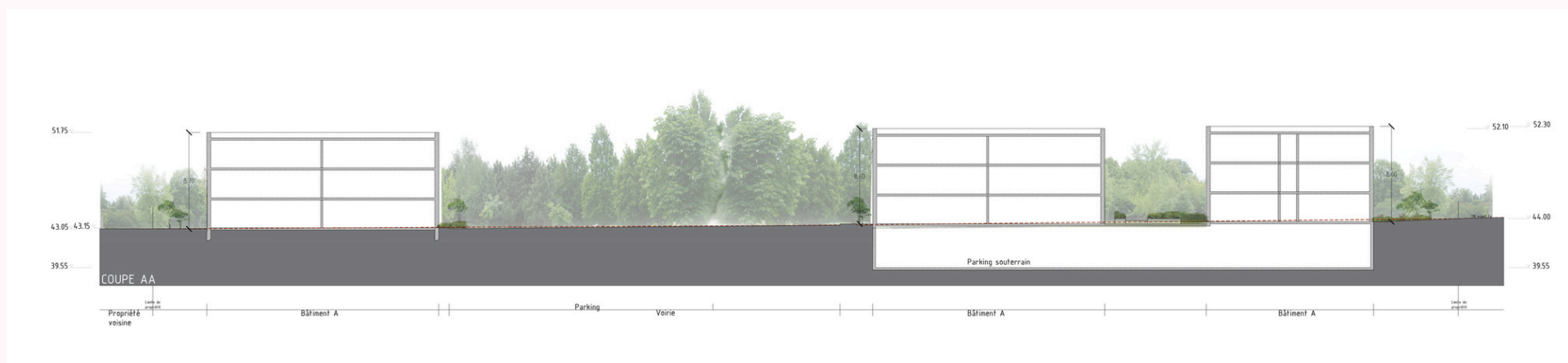

## "NOM DE LA RESIDENCE"

Département du Nord  
Commune de Templeuve en Pévèle

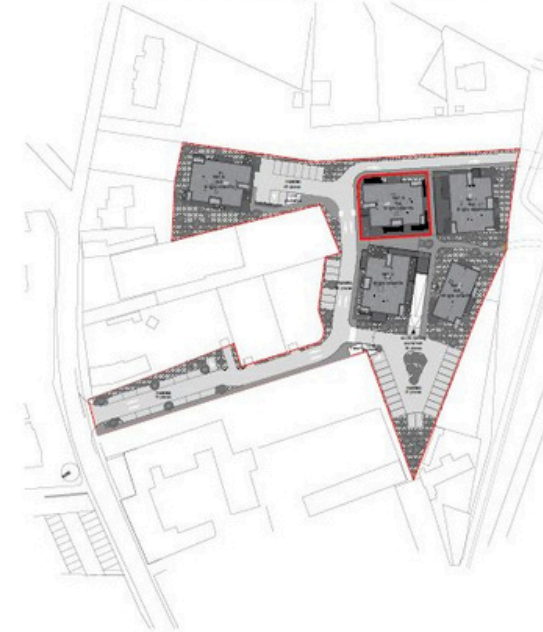
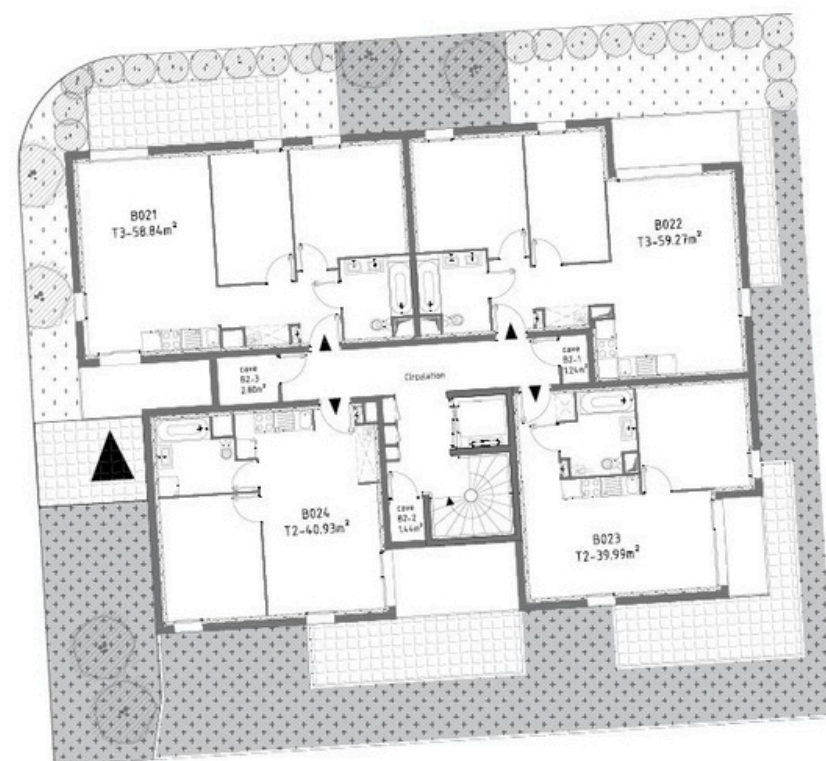



# Projet : 13 Logements/LILLE

LE PROJET CONCERNE LA CONSTRUCTION DE 13 LOGEMENTS COLLECTIFS ET RÉHABILITATION D'UNE HABITATION EXISTANTE

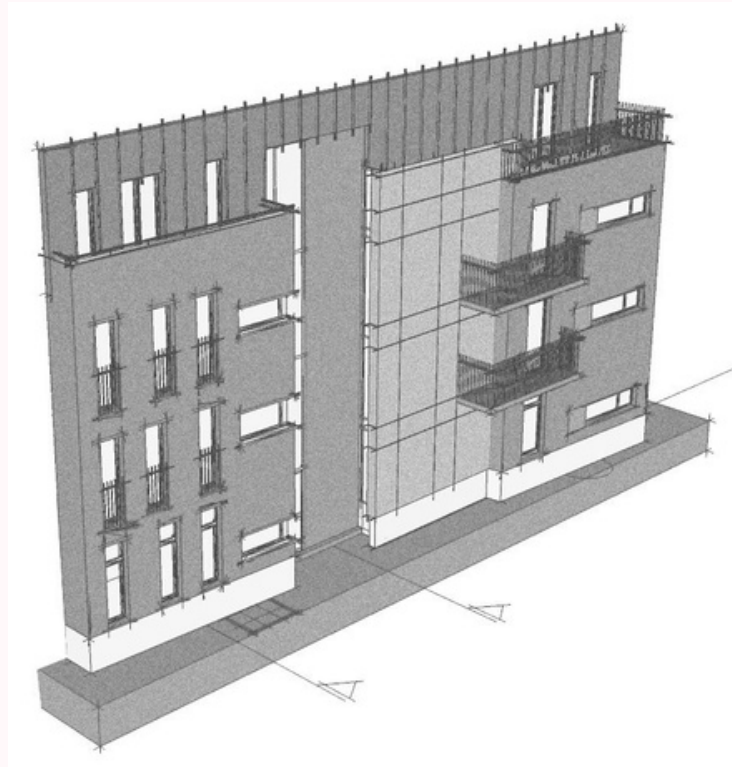



# Projet : Construction d'un Bâtiment en R+1, Divisé en deux logements/ CHANTELOUP LES VIGNES

LE PROJET CONCERNE LA CONSTRUCTION D'UN BÂTIMENT DIVISÉ EN DEUX LOGEMENTS

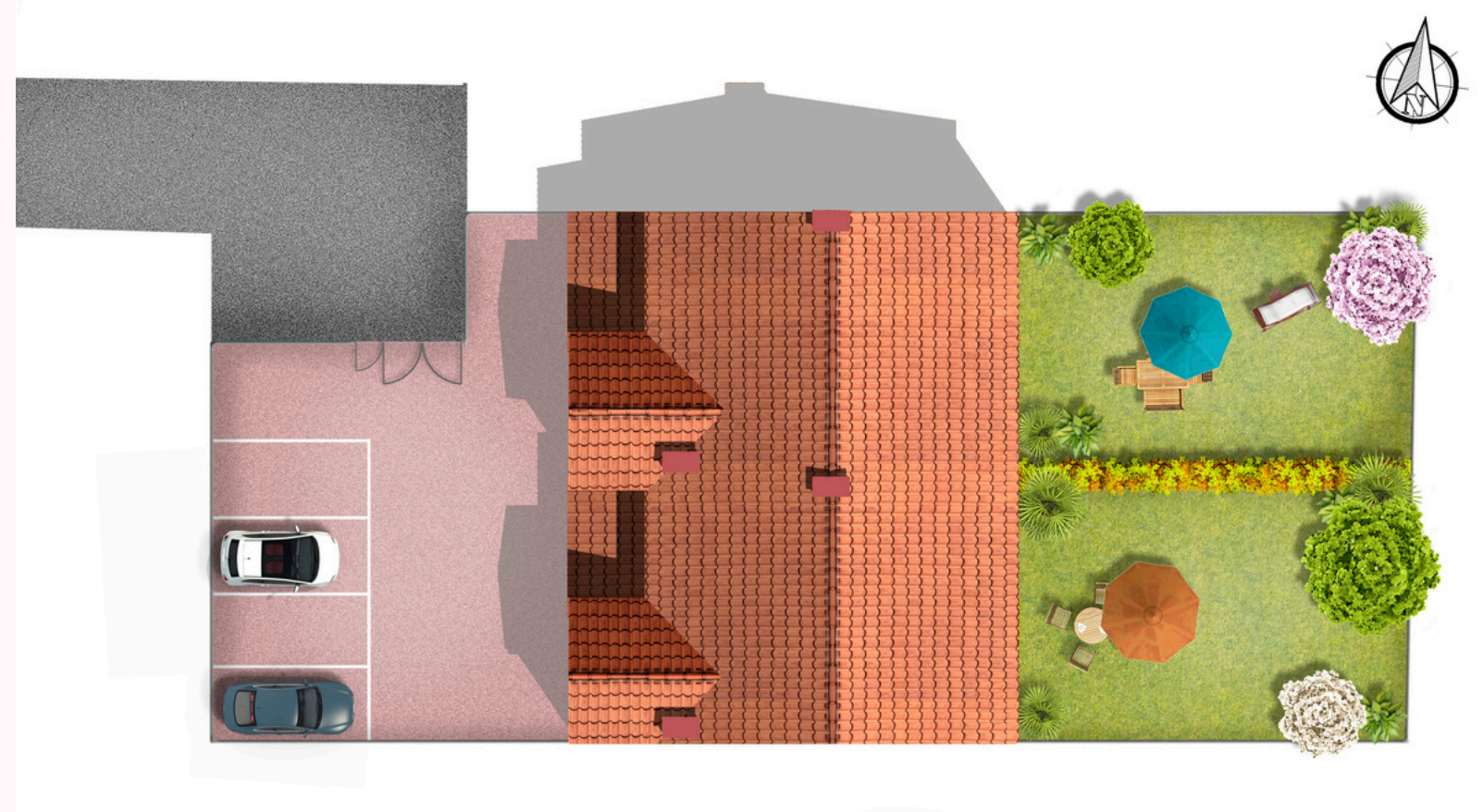



# Projet : Construction d'une maison plain pied/ AMIENS

LE PROJET CONCERNE LA CONSTRUCTION D'UNE MAISON INDIVIDUELLE

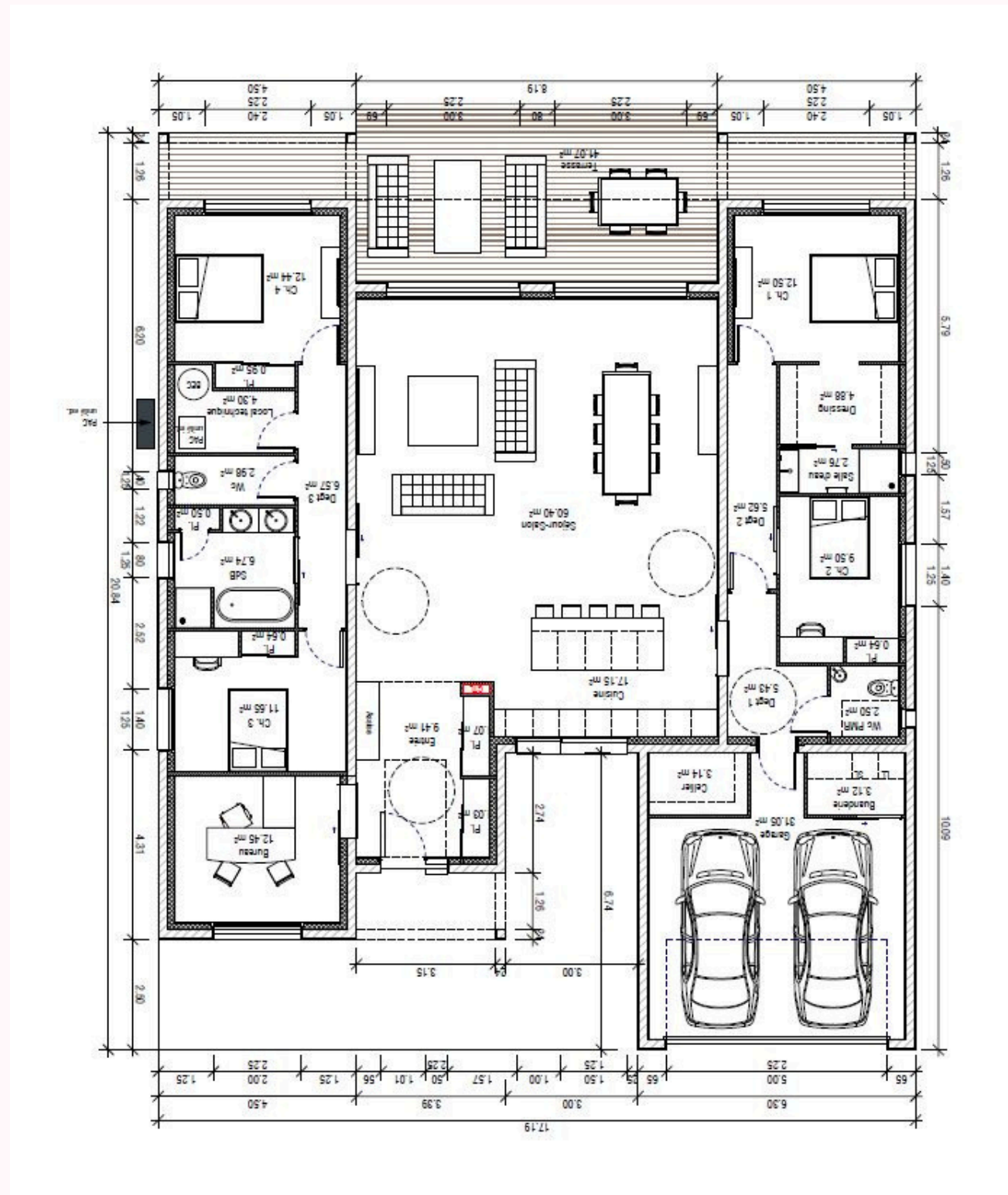



# Projet : Rénovation des façades d'un bâtiment industriel, Entrepôt/ CROIX

LE PROJET CONCERNE LA RÉNOVATION ET LA RÉHABILITATION D'UN BÂTIMENT INDUSTRIEL

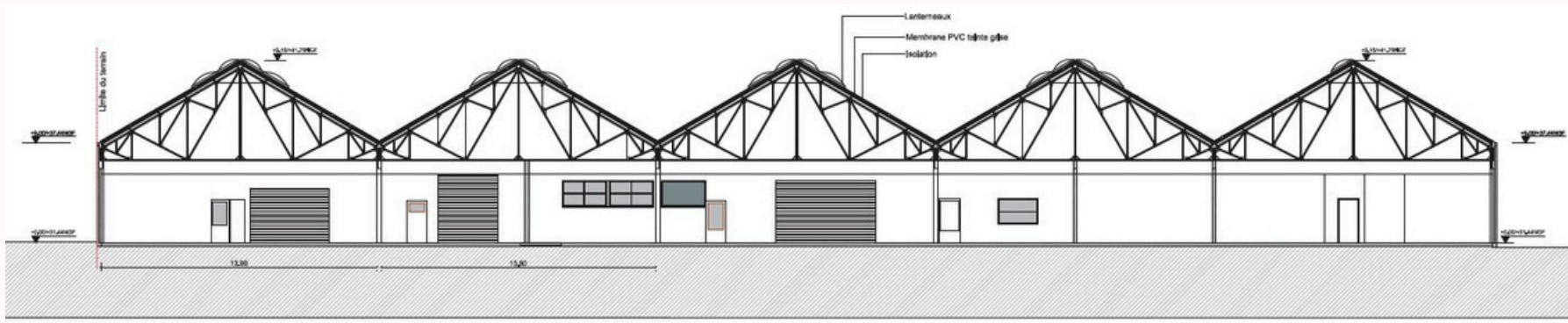

COUPE DE PRINCIPE - Etat existant

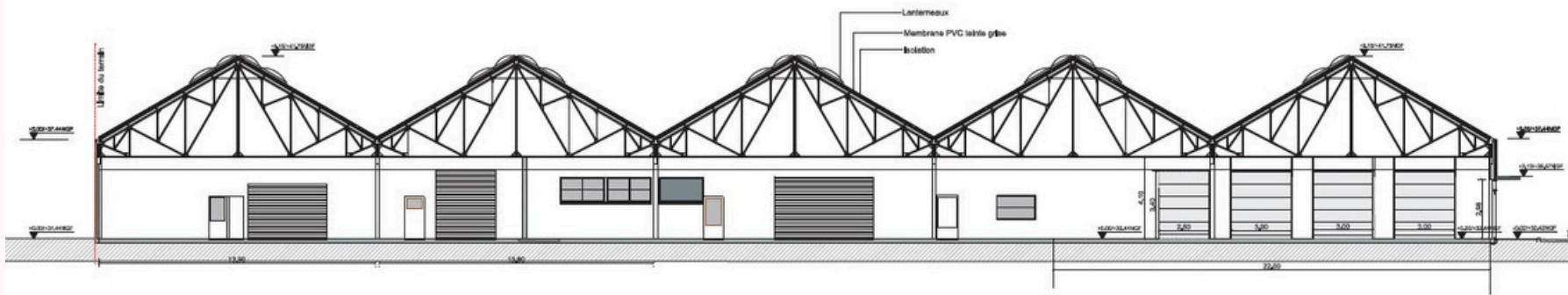

FACADE SUD projetée

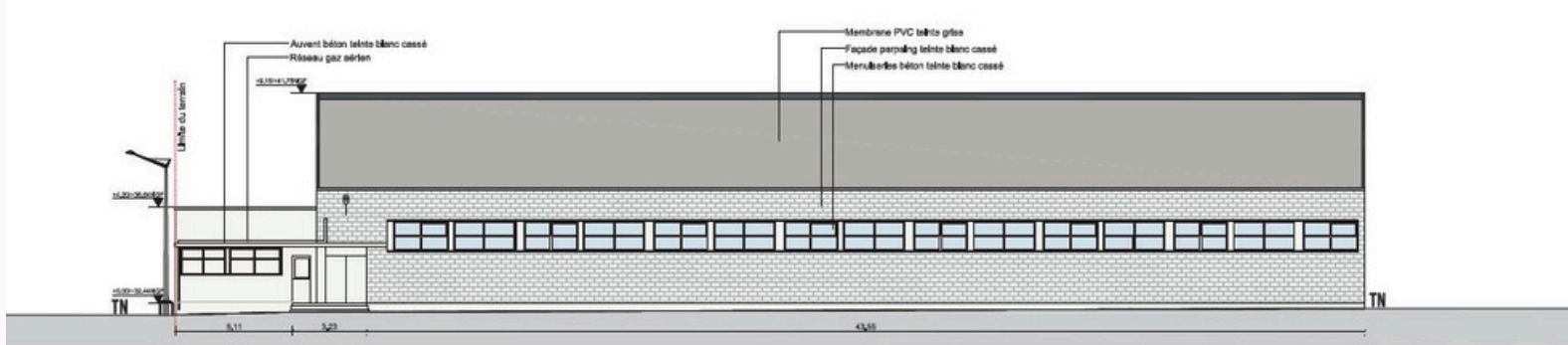

FACADE SUD Etat existant



FACADE EST projetée



FACADE EST Etat existant



# Projet : Rénovation et Réhabilitation/ AMIENS

LE PROJET CONCERNE LA RÉNOVATION ÉNERGÉTIQUE ET LA RÉHABILITATION DES MAISONS AMIÉNOISES



AVANT



AVANT



APRES



APRES





# Projet : Surélévation d'une maison individuelle/ LILLE

L'UNITÉ FONCIÈRE EST CONSTITUÉE D'UNE MAISON MITOYENNE FAISANT L'OBJET D'UNE DIVISION EN VOLUME. ELLE EST COMPOSÉE D'UN REZ-DE-CHAUSSÉE PARTIEL, DE DEUX NIVEAUX SUPÉRIEURS ET D'UNE TOITURE TERRASSE ACCESSIBLE

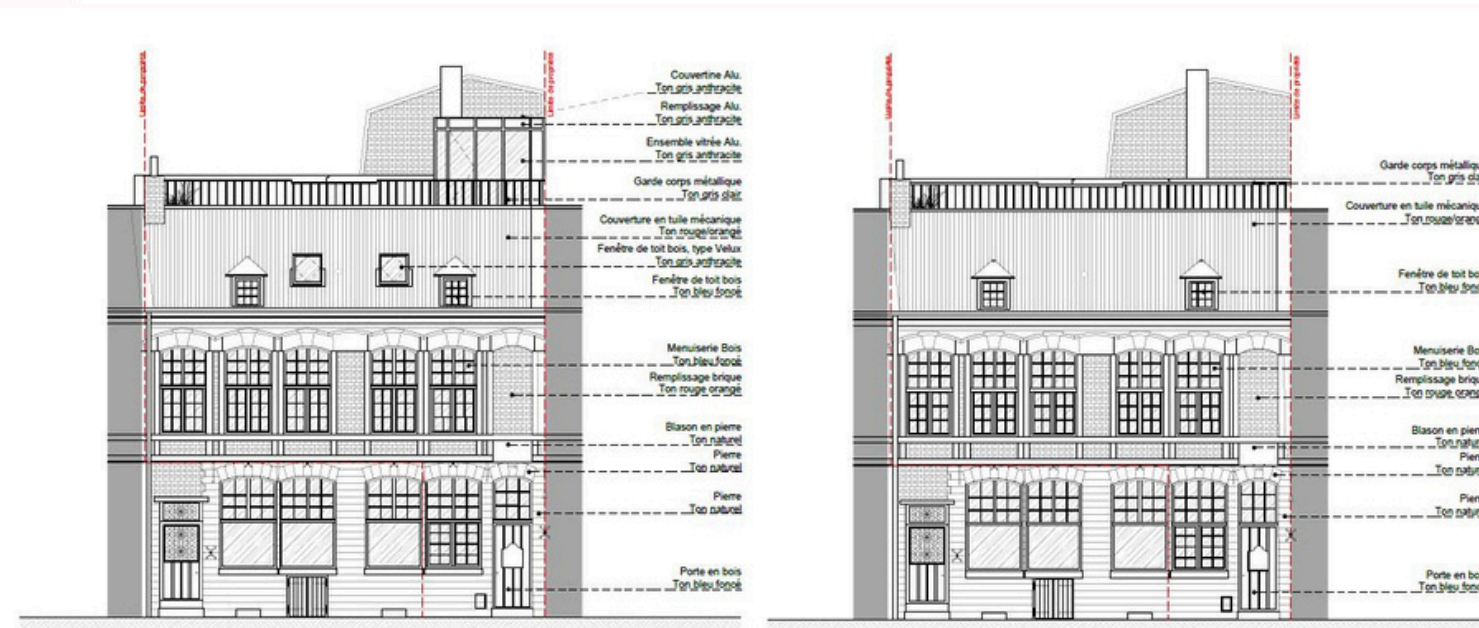
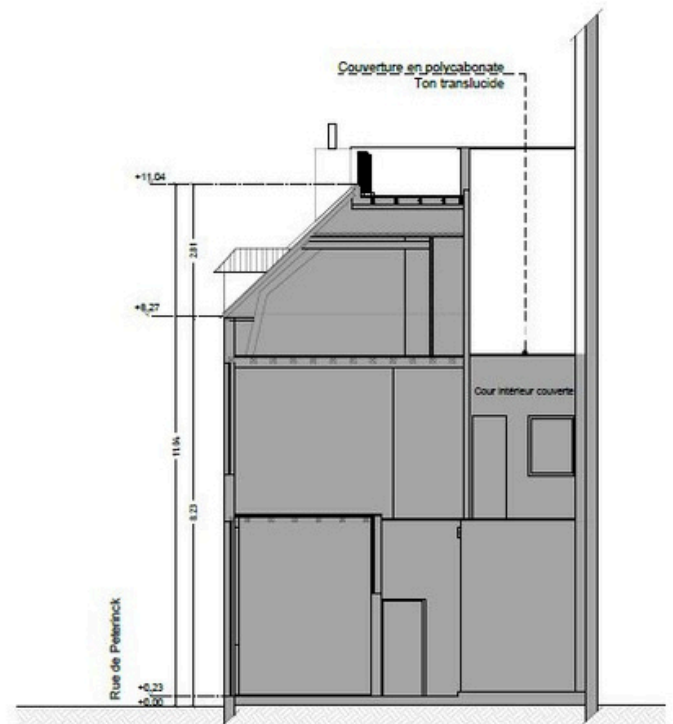
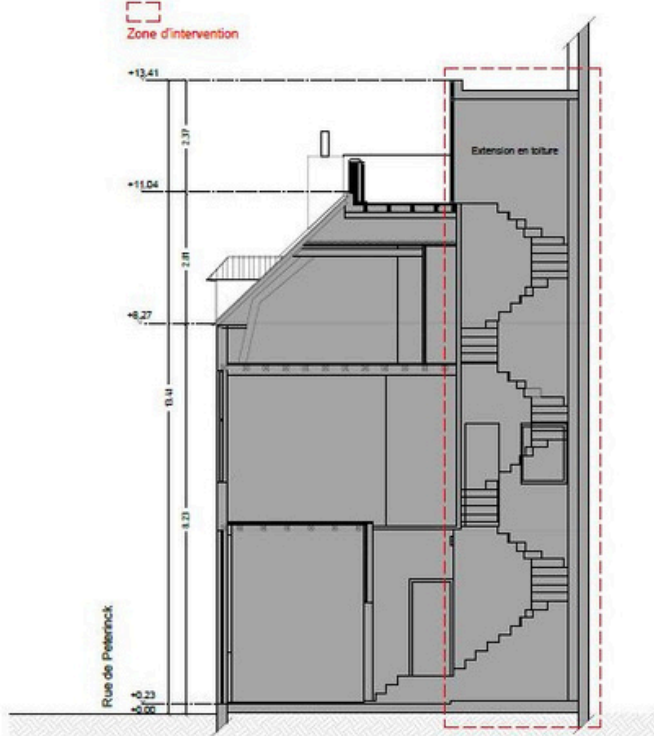
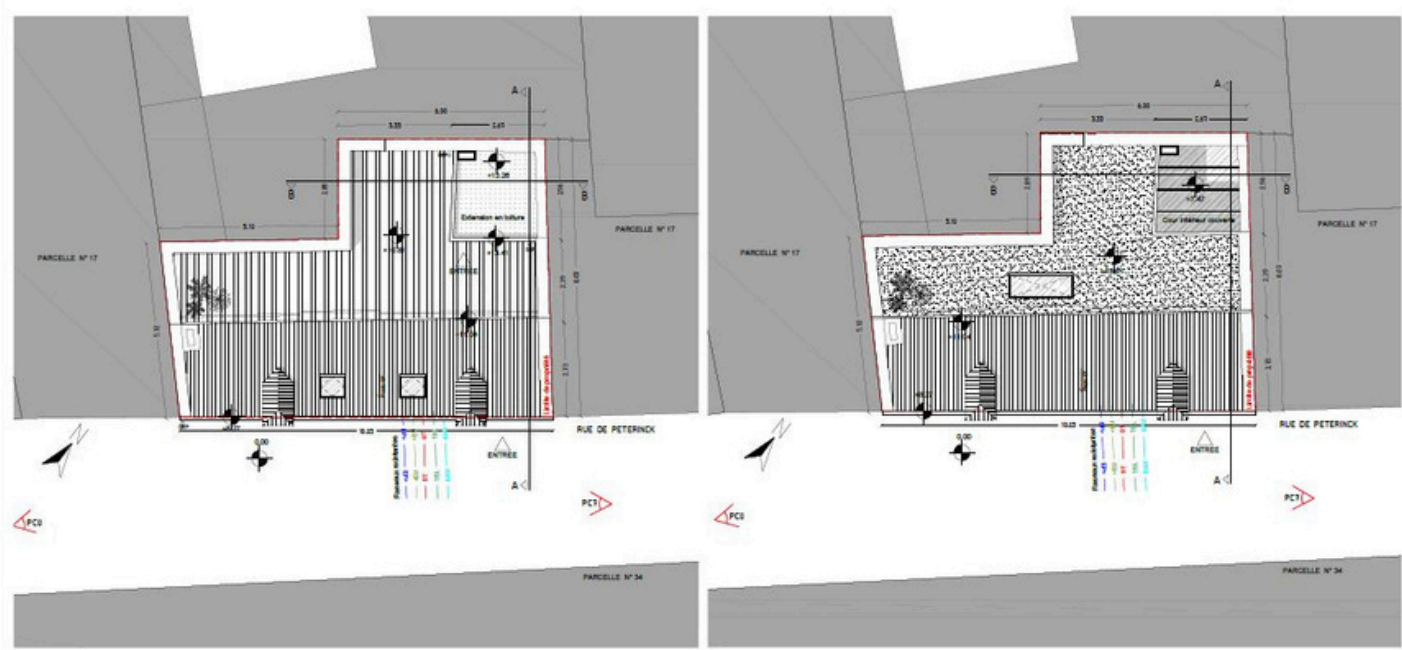
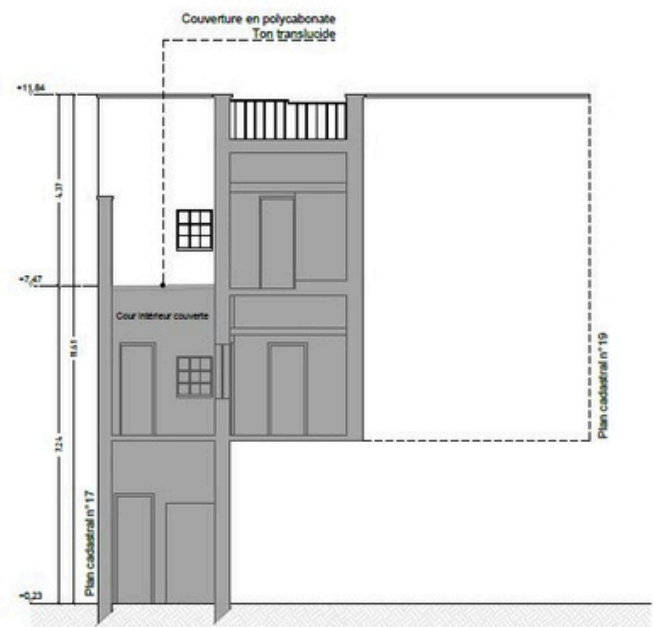
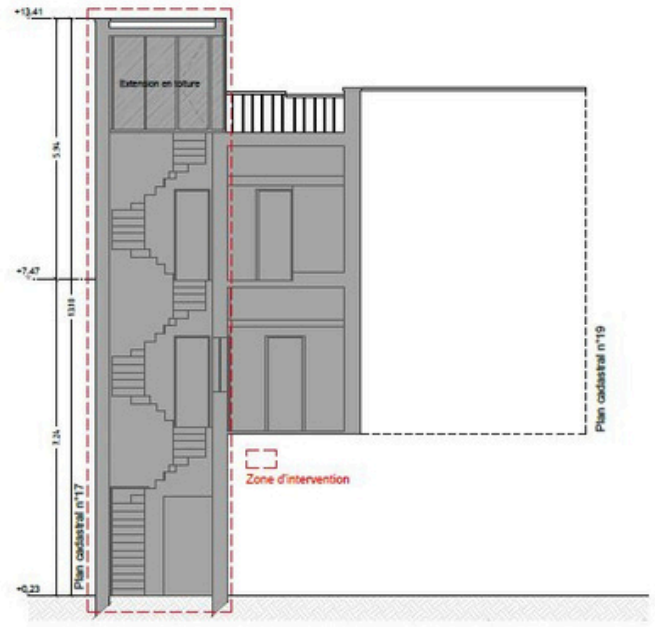



# Projet : Dossier ERP et aménagement du Restaurant KOUS/ PARIS

ERP RESTAURANT KOUS

