

2024

VOL. 3

...

**P O R
T F O
L I O**

⋮

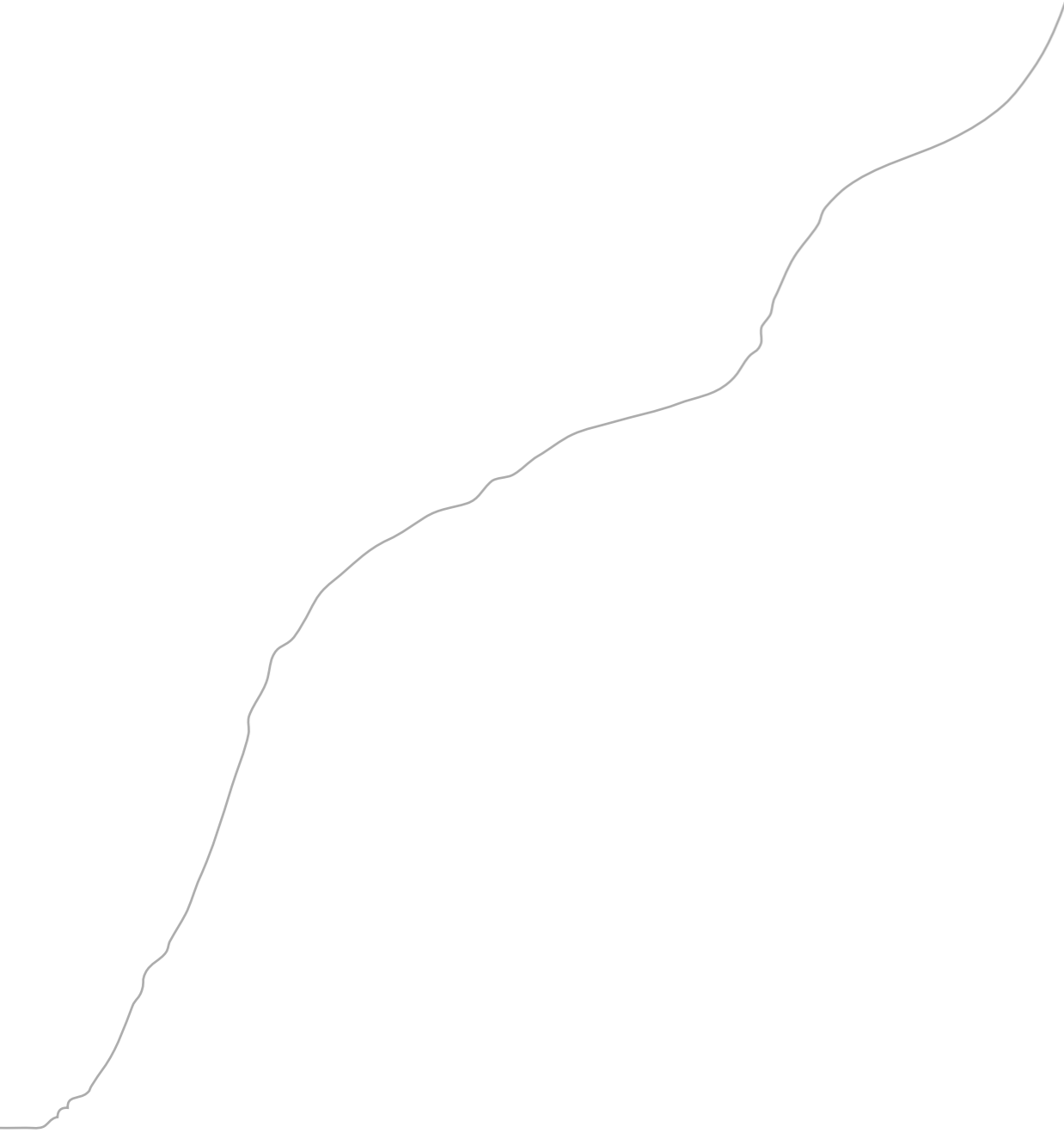

J'ai toujours eu une attirance pour le métier d'architecte. Depuis mes 12 ans, je dessinais des plans et passais la majorité de mes soirées sur Sketchup. Pour moi, ce n'était pas simplement un métier parmi tant d'autres, mais une véritable vocation, une porte ouverte vers l'avenir où je pouvais donner vie à mes idées et façonner le monde qui m'entoure.

En plus des compétences techniques que j'ai acquises au fil des années, je crois fermement que l'architecture exige un engagement total, une volonté constante de repousser ses limites, d'innover et de créer des espaces qui inspirent et enrichissent la vie des gens. C'est cet état d'esprit que je m'applique à incarner dans tout ce que j'entreprends. Il s'agit d'une notion que je retrouve dans votre volonté d'initier et d'animer de nouvelles aventures humaines. Faire partie de votre équipe serait donc pour moi une opportunité de suivre mes ambitions tout en m'épanouissant dans une large gamme de projets.

Cultivant cette persévérance et cette détermination pour atteindre mes objectifs, j'ai déjà réussi à convaincre de nombreuses écoles et entreprises. Peut-être aurais-je l'opportunité de vous convaincre vous aussi ?

.....



Nolina GACHEVSKA
Architecte DE
Auto-entrepreneur

CONTACT

Adresse
21 allée de l'Espinglière
31770 Colomiers

Téléphone
06 89 55 47 06

Mail
nolina.g@gmail.com

Behance
www.behance.net/nolinag

Linkedin
Nolina Gachevska

• Dépôt de permis de construire (DPC)
• ESQ | APS | APD | PRO | EXE | DCE | DET
• Diagnostic | Etat des lieux | Relevé
• Communication visuelle
• Échange avec les clients
• Polyvalence et adaptation
• Conception
• Manuelle

COMPÉTENCES

FORMATIONS

2024	↑	ÉCOLE NATIONALE SUPÉRIEURE D'ARCHITECTURE DE TOULOUSE
2023	•••••	
2022	•••••	
2021	—	ÉCOLE NATIONALE SUPÉRIEURE D'ARCHITECTURE DE LYON
2020	—	BTS DESIGN D'ESPACE AU LYCÉE RIVE GAUCHE
2019	—	BTS DESIGN DE COMMUNICATION D'ESPACE ET VOLUME AU LYCÉE RIVE GAUCHE
2018	•••••	
2017	—	MISE À NIVEAU D'ART APPLIQUÉS À STUDIO M
2016	●	BAC STI2D LYCÉE INTERNATIONNAL VICTOR HUGO

EXPÉRIENCE

2024		EMPLOYÉE CHEZ ARCHIN Assistante d'architecte sous contrat pendant 4 mois
2021 - 2024		STATUT D'AUTO-ENTREPRENEUR Contrats de sous-traitance avec différentes entreprises depuis maintenant 3 ans.
2022 - 2023		STAGE FORMATION PRATIQUE ASSOCIATION LE GAF Conception, et construction d'un abri de jardin de 20 m ² en 2 mois avec 2 autres étudiantes pour des personnes en réinsertion sociale sur Blagnac.
2020 - 2021		STAGE CHEZ ENZO & ROSSO Projets polyvalents (rénovation de maisons, constructions industrielles, ERP, humanitaire, etc.)
2020 - 2021		STAGE CHEZ LB CONCEPTION Maître d'oeuvre axé vers les ERP.

LOGICIELS

CAD ArchiCAD | SketchUp | AutoCAD | Révit | 3DS Max

Rendu 3D Lumion | Twinmotion

Adobe CC Photoshop | Illustrator | InDesign

Microsoft World | Powerpoint | Excel

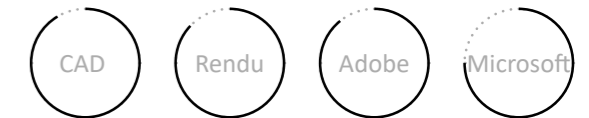

LANGUES

Français

Anglais

Espagnol

Bulgare

LOISIRS

Photographie | Dessin | Piano | Guitare | Danse | Gymnastique

CADRE SCOLAIRE

01

PROJET 1 :
LA CANNOPÉE

S6 LICENCE



P.08

02

PROJET 2 :
ÉTABLE PAPILLON

S8 MASTER



P.12

03

PROJET 3 :
INTERGÉNÉRATION

S6 LICENCE



P.16



P.20

04

TRAVAIL EN
ÉQUIPE

ASSOCIATIF

05

PROJET
PERSONNEL

MON APPARTEMENT



P.24

06

ATTRAIT
PERSONNEL

CROQUIS



P.28

EXPÉRIENCE

Complexe associatif évolutif
Adresse : 73 Chem. de Mange Pommes
31520 Ramonville-Saint-Agne
Surface : 20 780 m²

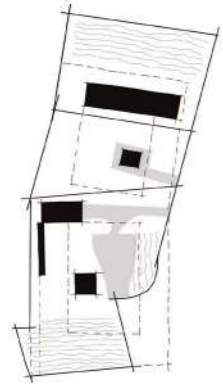

Sols déjà imperméables

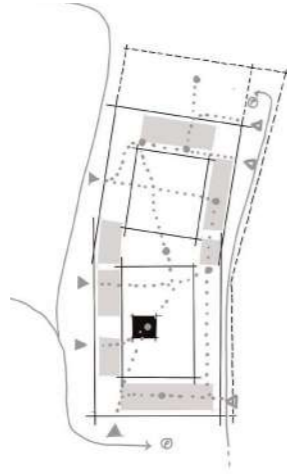

Flux et cheminements

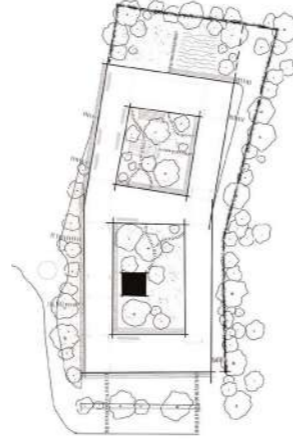

Traitement des sols

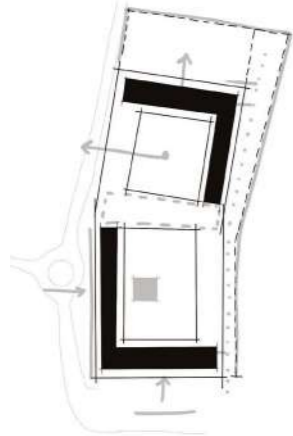

La figure de la double équerre

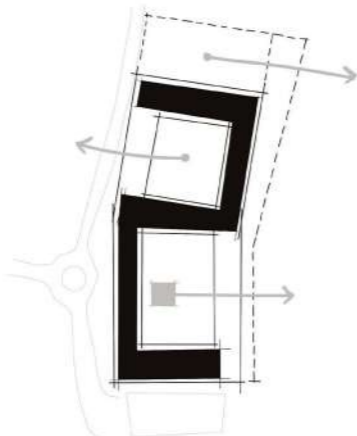

Orientations et ouvertures

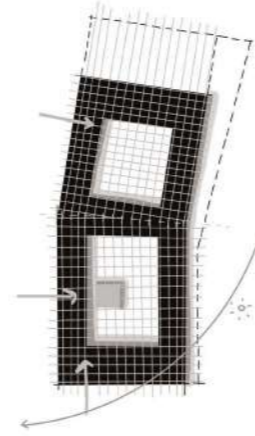

Une toiture unie et tramée

Volonté d'homogénéiser le site d'occupation de l'association le Collectif La Maison à travers une toiture unie. Une organisation qui s'installe en périphérie pour laisser place à l'impluvium.

.....

PROJET 1 : LA CANOPÉE 01

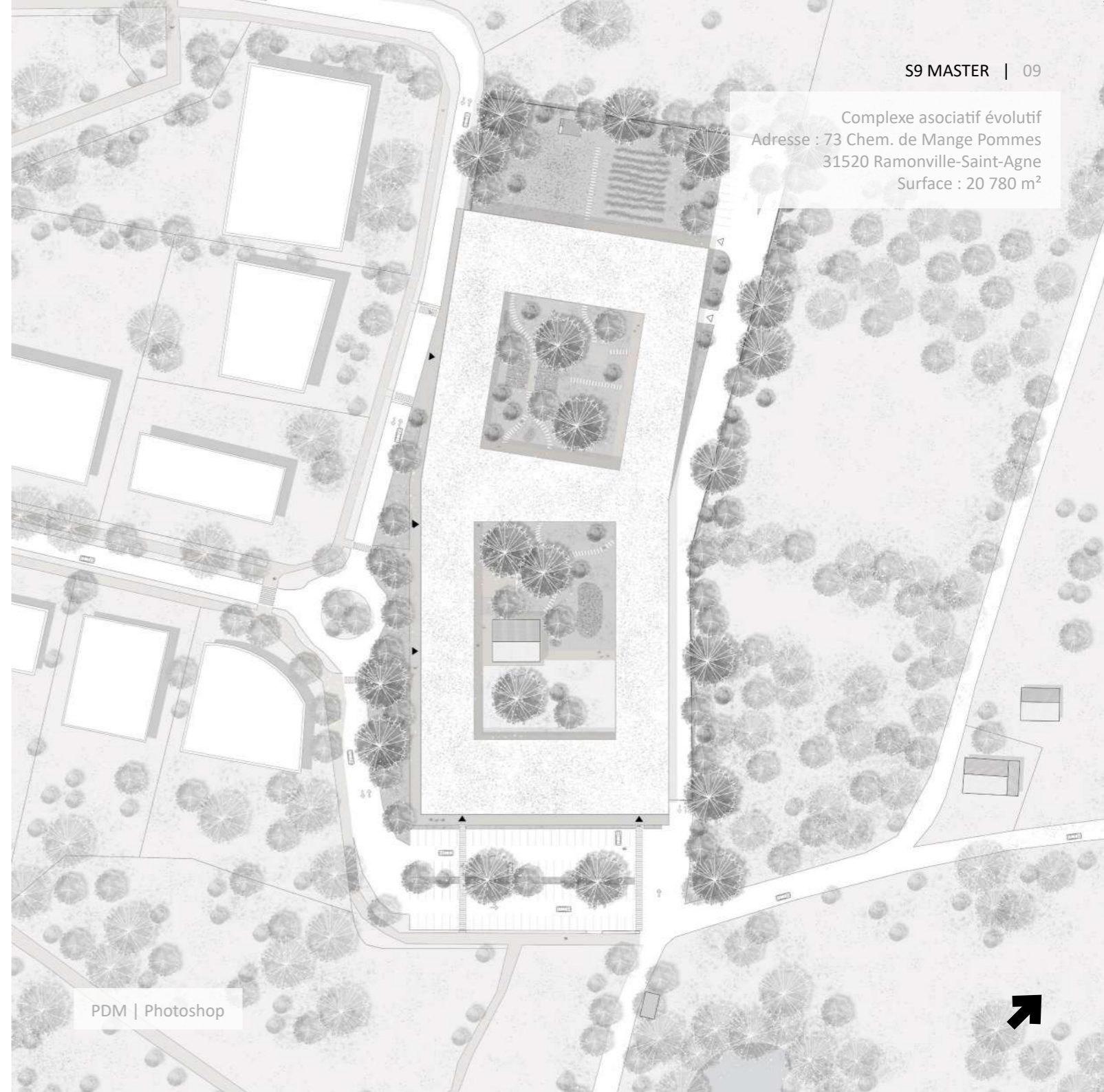

PDM | Photoshop



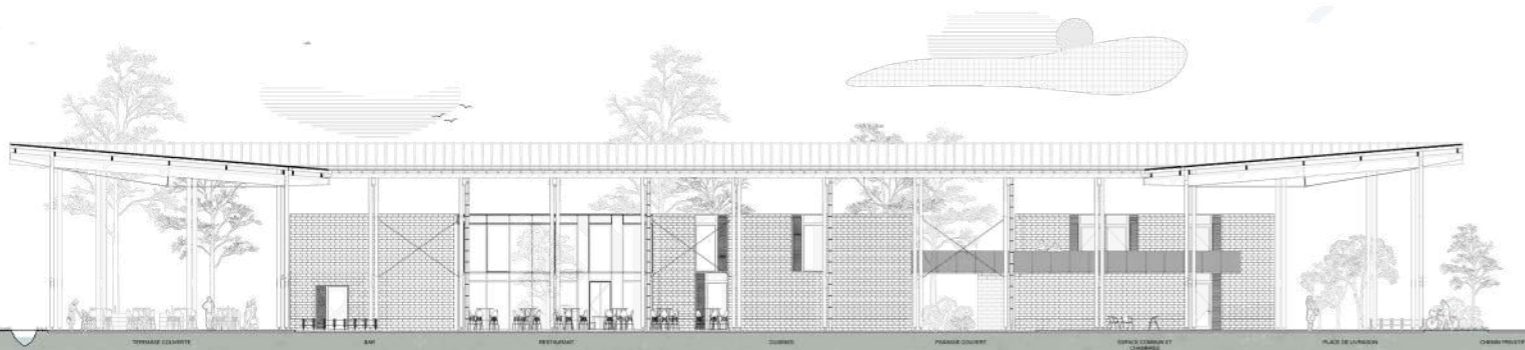

Légende par allotissement

Charpente couverture

1. Tôle ondulée
 2. Lattage 40 x 40 mm
 3. Chevron BM 160 x 80 mm
 4. Poutre BM 240 x 100 mm - Echardignole
 5. Arbalétrier BM 300 x 200 mm x 2 lissonnier à l'aide de papillons en BM
 6. Boulons
 7. Poteaux rond moisant BM Ø 200 mm
 8. Tirin métallique
 9. Chéneau + gouttière en acier galvanisé
- A. Plancher haut du R+1:**
10. Etanchéité
 11. Fibré de bois ép 80 mm
 12. OSB ép 12 mm
 13. Isolation entre chevron en copeaux de bois ép 200 mm - Solives : 200 x 60 mm
 14. Plats visseur
 15. Pannseau 3 plis ép 22 mm
 16. Muralière 220 x 50 mm

B. Plancher haut du RDC:

17. Parquet bois ép 22 mm
18. Lambourde BM 100 x 40 mm
19. OSB ép 12 mm
20. Solives BM 200 x 60 mm
21. Isolation entre chevron en copeaux de bois ép 200 mm
22. Pannseau de 3 plis ép 22 mm
23. Muralière 220 x 80 mm

C. Mur ossature bois:

24. Montant d'ossature bois 145 x 45 mm - Isolation béton de copeaux de bois
25. Lisse haute BM 45 x 145 mm
26. Linteau BM 45 x 145 mm
27. Traverse intermédiaire BM 45 x 145 mm
28. Lisse basse BM 45 x 145 mm
29. Lisse de chaînage BM 45 x 145 mm
30. Lisse haute BM 45 x 145 mm
31. ANège BM 145 x 45 mm
32. Lisse d'implantation 145 x 45 mm
33. Pare-pluie

D. Toiture terrasse

34. Lame bois ép 22 mm
35. Lambourde 40 x 60 mm
36. Plots
37. Etanchéité
38. Chéneau

Menuiserie

39. Précadre BM ép 30 mm
40. Menuiserie - 1 chassis fixe + 1 ouvrant en BM de peuplier
41. Ventelles devant ouvrant pour ventilation

Maçonnerie

42. Brique terre cuite 200 x 130 x 280 mm joint de terre/chaux de 20 mm en soubassement h. 600 mm
43. Brique terre crue 200 x 130 x 280 mm joint de terre/chaux de 20 mm
44. Attache de dénuéage fine en acier inoxydable STFG
45. Brique de terre cuite sur lit de sable
46. Claustra en brique de terre cuite

Serrurerie

47. Garde de corps, hauteur 1200 mm
48. Pied de poteaux en acier galvanisé
49. Linteau en équerre acier galvanisé

Fondation

50. Sable stabilisé finition huile de lin
51. Dalle de terre compacté
52. Hérisson
53. Fondation béton
54. Terre battue

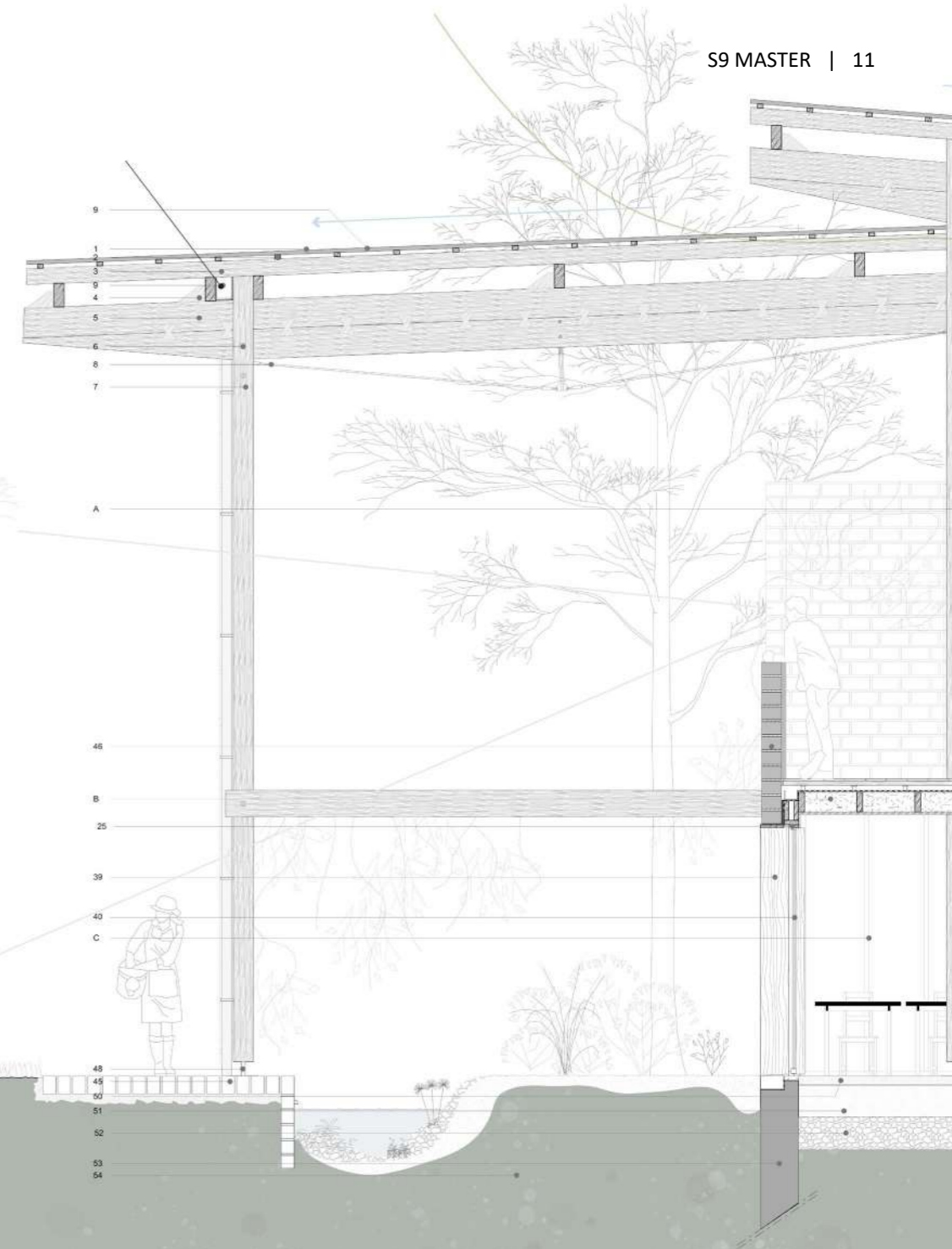

Coupe détail



Conception d'une charpente papillon, petit bois, longue portée et autoconstruite pour une ferme en agriculture biologique dans le Nord-Pas-de-Calais.

PROJET 2 : ÉTABLE PAPILLON 02

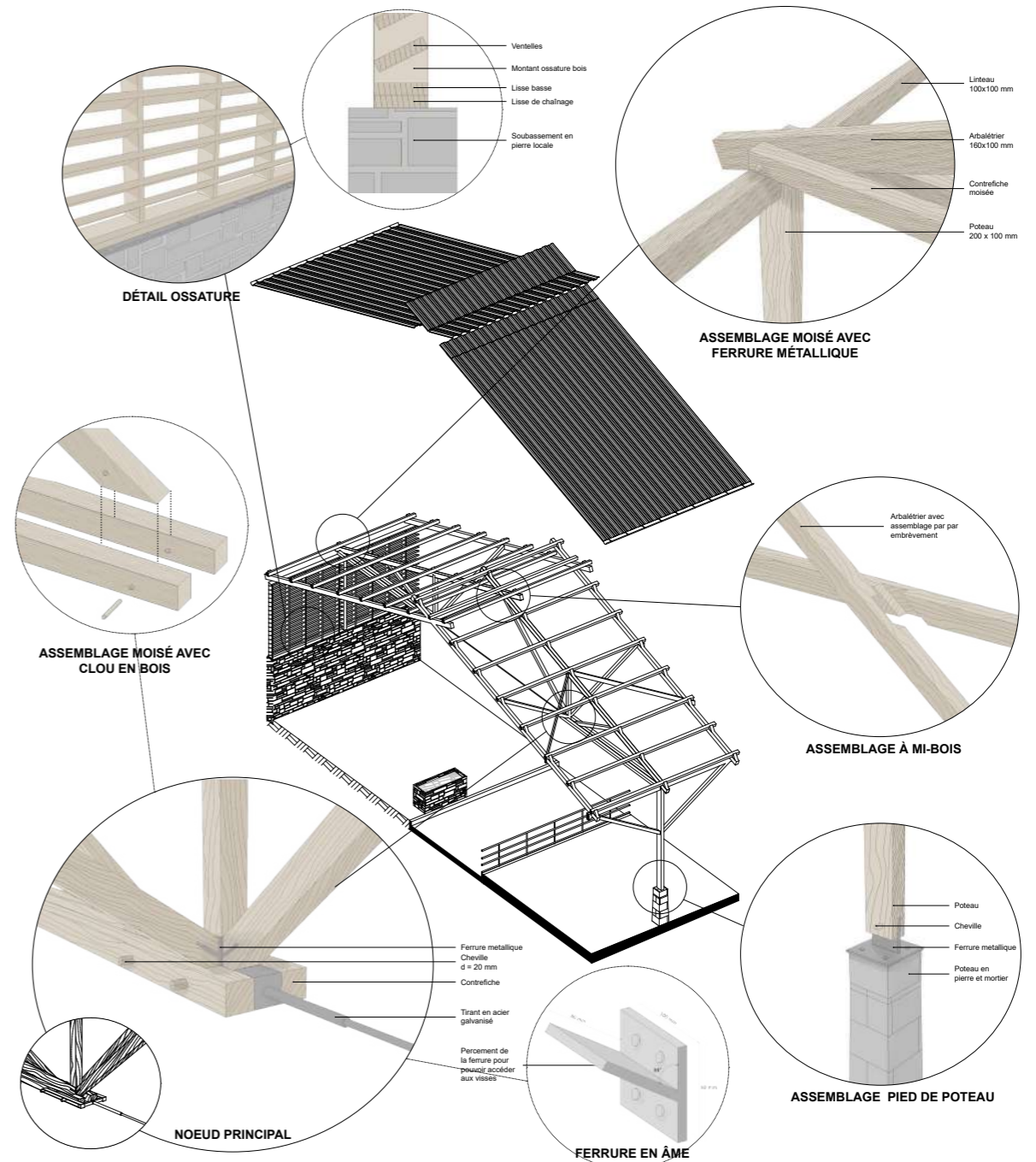

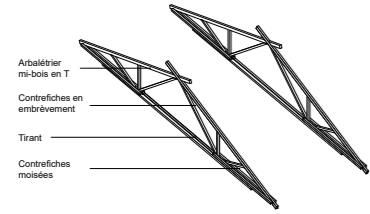

1

Montage forain

Découpage et assemblage des pièces sur une table de montage. La totalité est maintenue par une planche temporaire fixée aux contrefiches horizontales afin de maintenir le câble en traction.

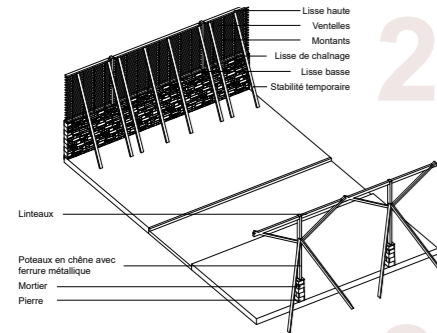

2

Maçonnerie

Après le terrassement, il est monté des sous-bassements en pierre qui font office de mur de refend. Ainsi il reprendent la poussée des terres. Puis le fixage de l'ossature bois et des poteaux est réalisé. Des ossatures portueuses en façade, support des bardages ventilés sont posés et stabilisés temporairement par des étais en bois. On fixe également les linteaux entre les poteaux afin de pouvoir accueillir les futurs arbalétriers. Les contrefiches viennent assurer un contreventement mais également un soutien pour faire revenir la force verticalement dans le poteaux.

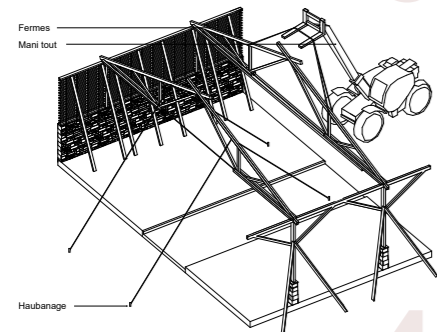

3

Levage fermes

Au moyen d'un mani-tout les fermes sont levées à l'aide de sangles afin d'avoir plus de précision sur la pose. Une fois mise en place il est opéré un haubanage, mise en tension de câbles pour soulager la structure. Une fois les fermes posées, le câble travaille en traction et la planche peut être retirée.

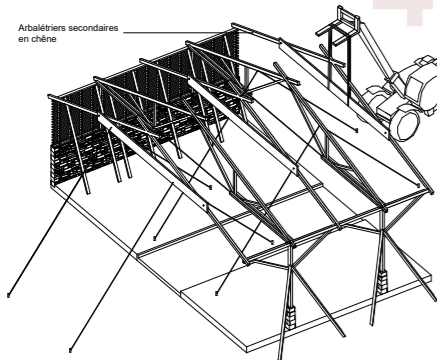

4

Levage arbalétriers secondaires

Les arbalétriers secondaires sont fixés de la même façon que les fermes principales. Pour garder l'angle il est important de placer une planche durant l'opération qui sera enlever une fois les contrefiches secondaires placés. En attendant, il est opéré un haubanage : câbles qui équilibrent la structure.

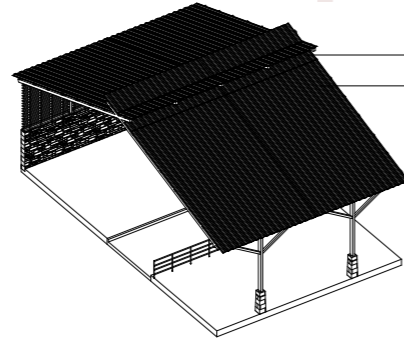

7

7. La couverture

Les plaques de fibrociment sont posées sur les pannes et fixées en sommet d'ondes avec des vis autoperceuses. Puis sont fixés les chainaux.

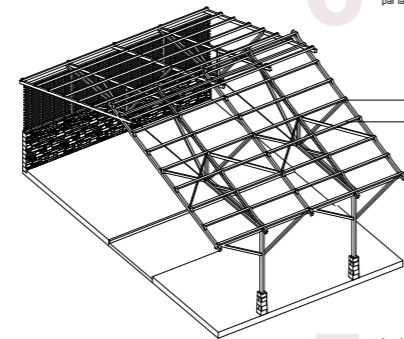

6

Pose des pannes

Une fois la charpente papillon réalisée, des écharignoles sont fixées sur les arbalétriers afin de recevoir les pannes par la suite.

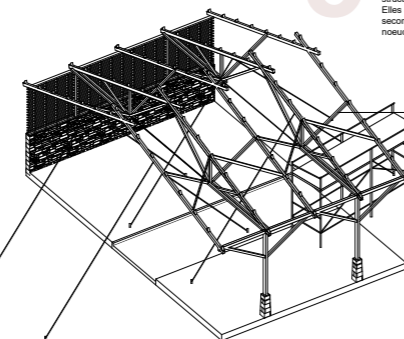

5

La charpente papillon

Suite à l'haubanage de la totalité de la charpente, un échafaudage roulant en bois est monté afin de se glisser sous la structure pour réaliser les contrefiches. Elles soutiennent les arbalétriers secondaires et exercent une force sur le noeud central des premières fermes.





Projet intermédiaire à Gimont. Lotissement intergénérationnel et évolutif qui s'adapte aux usages qu'il contient.
Surface : 8 000m²

PROJET 3 :
INTERGÉNÉRATION **03**

.....



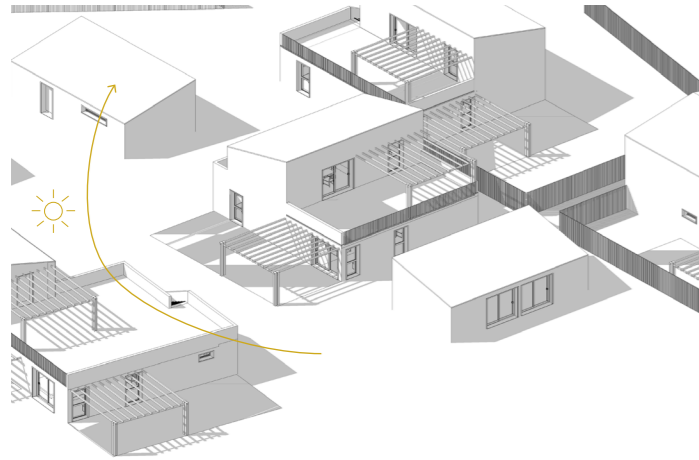

Adresse : 10 Avenue de Lombez, Gimont (Gers)
 Pour un total de 36 logements sur une parcelle de'environ 10 herctares.

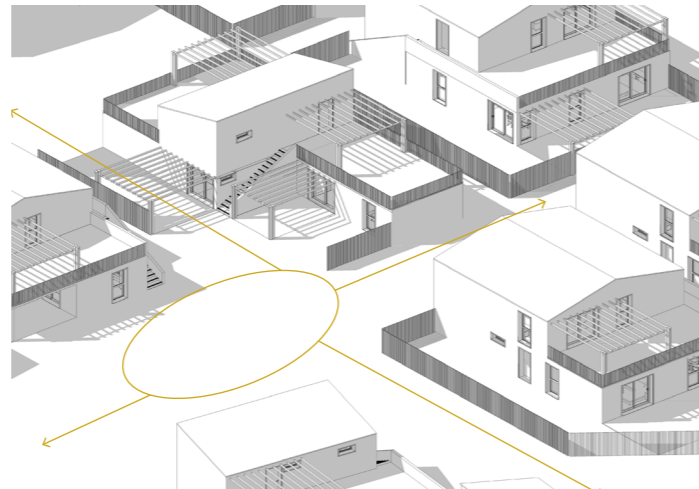

Un projet urbanistique territorial pensé sous différentes échelles avec commes intentions principales d'apporter une réponse face aux problèmes de logements et de population vieillissante qui va bientôt accueillir une nouvelle génération dans leur ville.



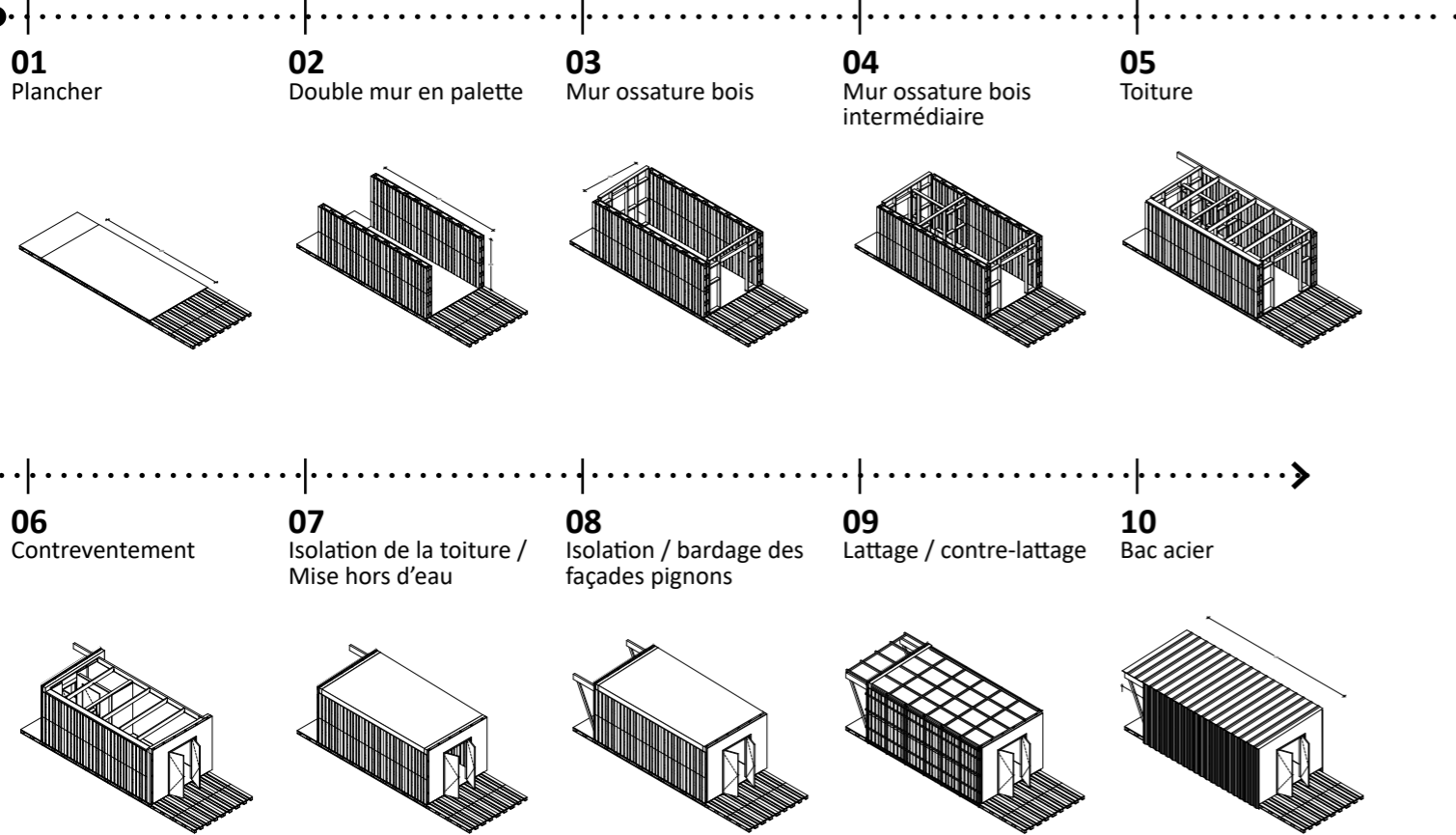

QUANTITATIF AXONOMETRIQUE

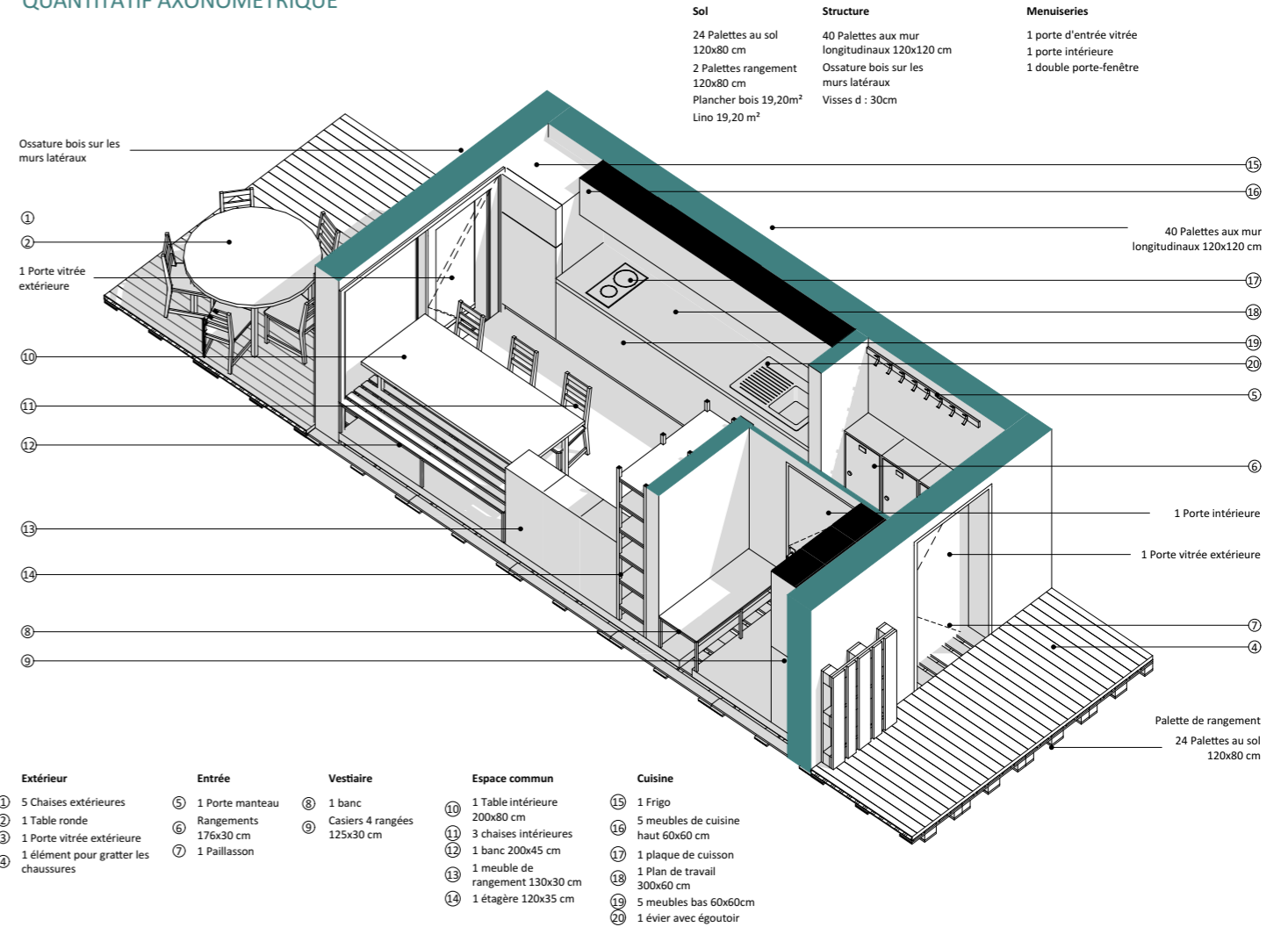

Construction d'un abri de jardin pour l'association le GAF (Groupe Amitié Fraternité) à destination de personnes en réinsertion sociale. Travaillant dans un maréchage, il leur permet un abri pour se changer, se restaurer et se réunir.

TRAVAIL EN ÉQUIPE **04**



FACADE NORD

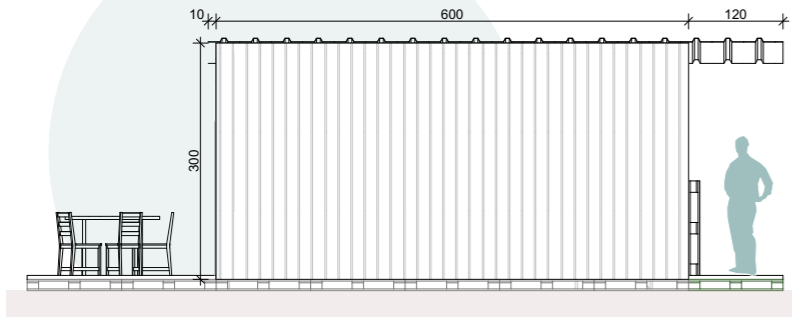

FACADE OUEST

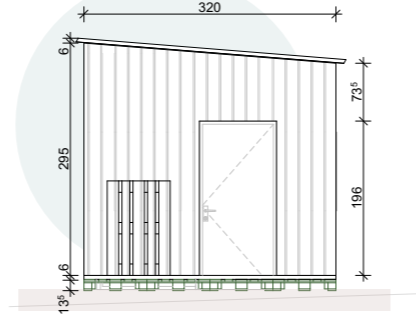

FACADE EST

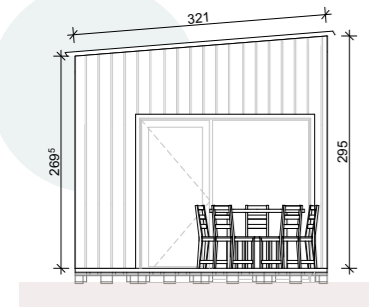



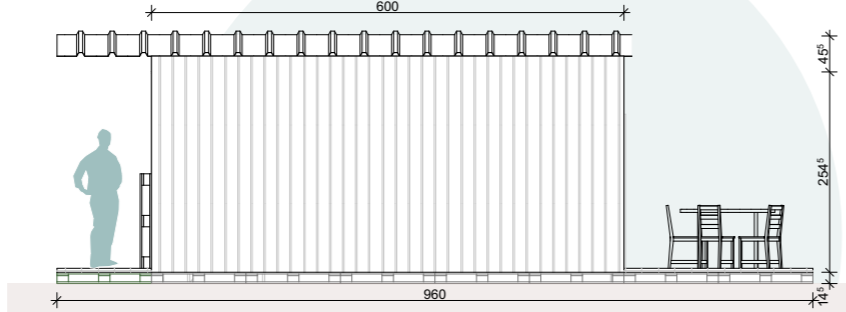

FACADE SUD



Surface : 20 m²
 Temps de construction : 3 semaines
 Budget dépensé : 550 €



LEGENDE

-  Ampoule
-  Interrupteur Va et vient
-  Arrivée EC/EF
-  Evacuation EU
-  Prise

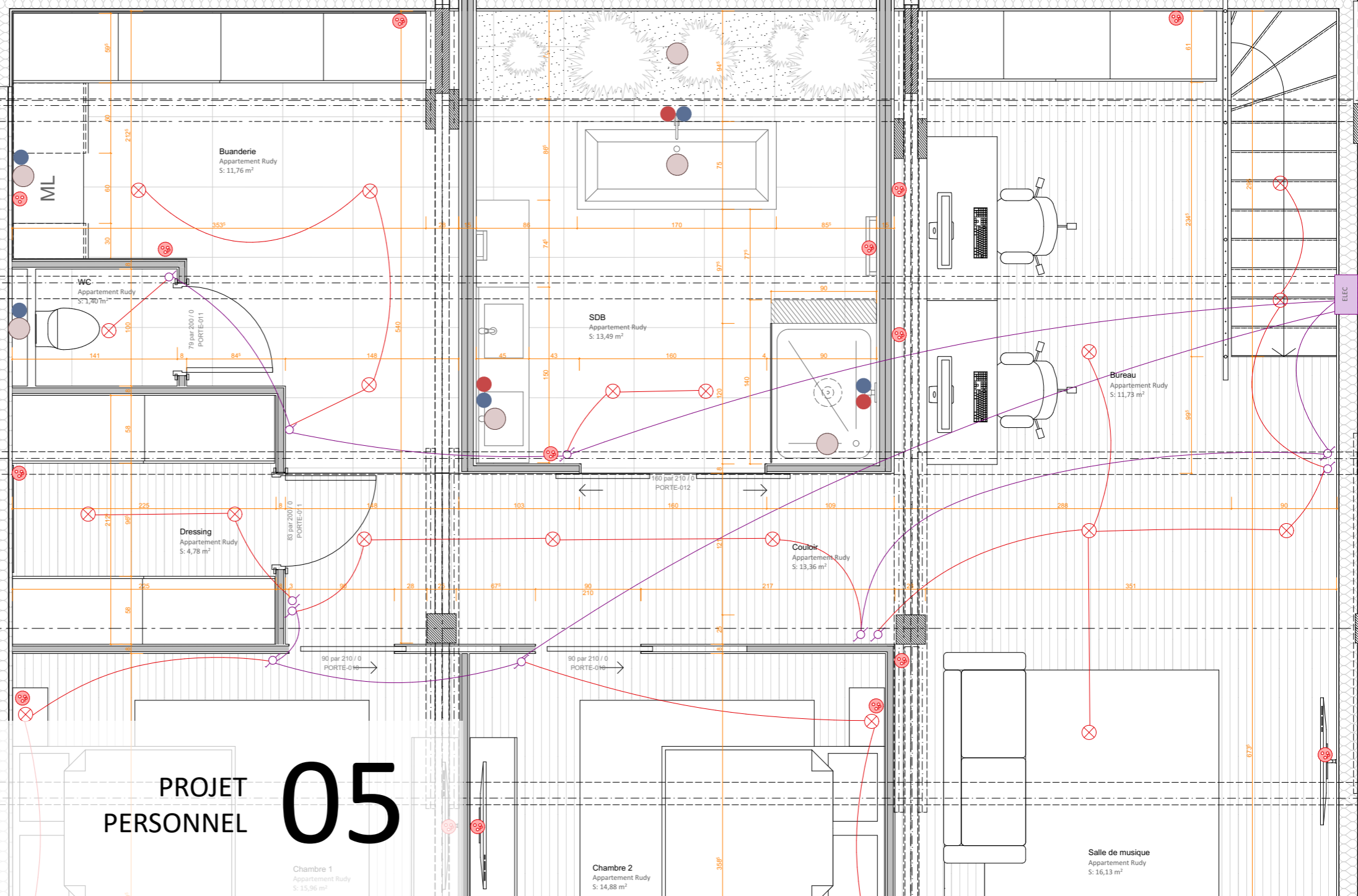

Plan Elec et plomberie R+1 échelle 1.50 | ArchiCAD
 Projet de rénovation de mon futur appartement personnel.
 Avec mon compagnon et son père, nous nous occupons de tous les travaux.

PROJET PERSONNEL **05**

Chambre 1
 Appartement Rudy
 S: 15,96 m²

Chambre 2
 Appartement Rudy
 S: 14,88 m²

Salle de musique
 Appartement Rudy
 S: 16,13 m²



1

Photographies de l'état actuel de l'appartement.
1. Vue du RDC vers la cuisine.
2. Vue de l'étage à partir des escaliers



2

Rendu 3D | Twinmotion
3. Viduel du RDC vers le salon et l'entrée.
4. Visuel de la salle de bain à l'étage.



3



4

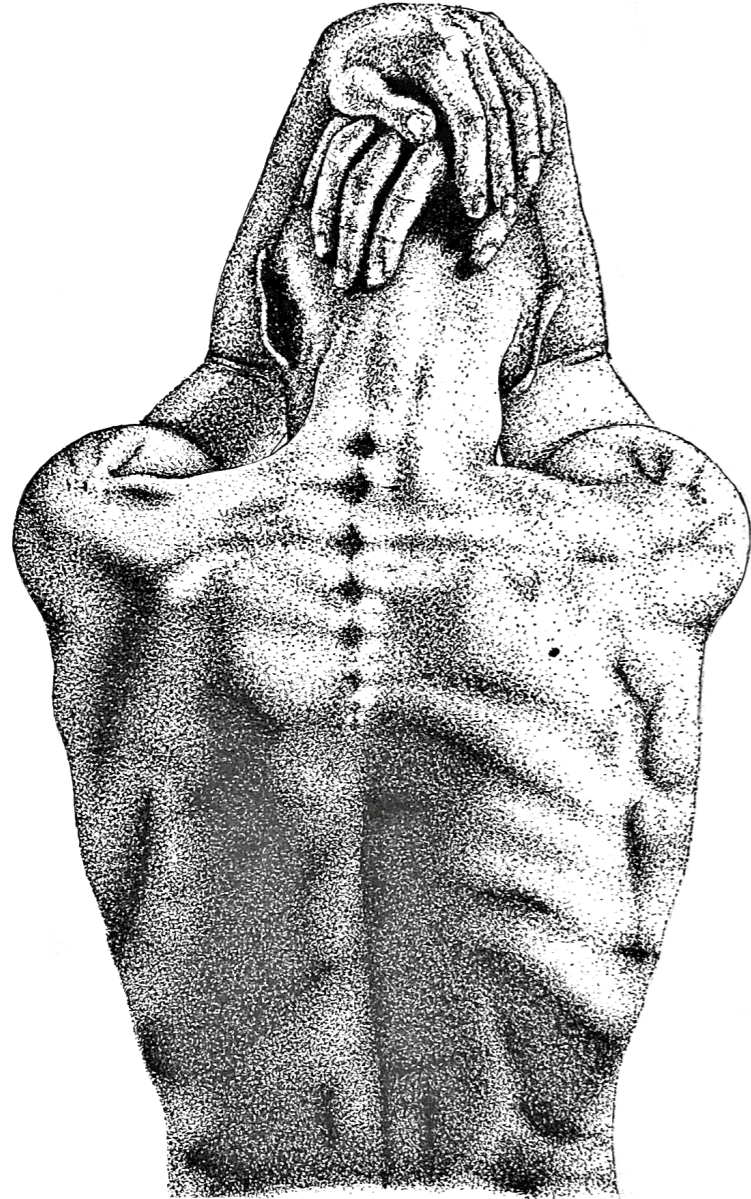

17.05.2018
Dot art | Dessin nu
Format A4

ATTRAIT
PERSONNEL **06**

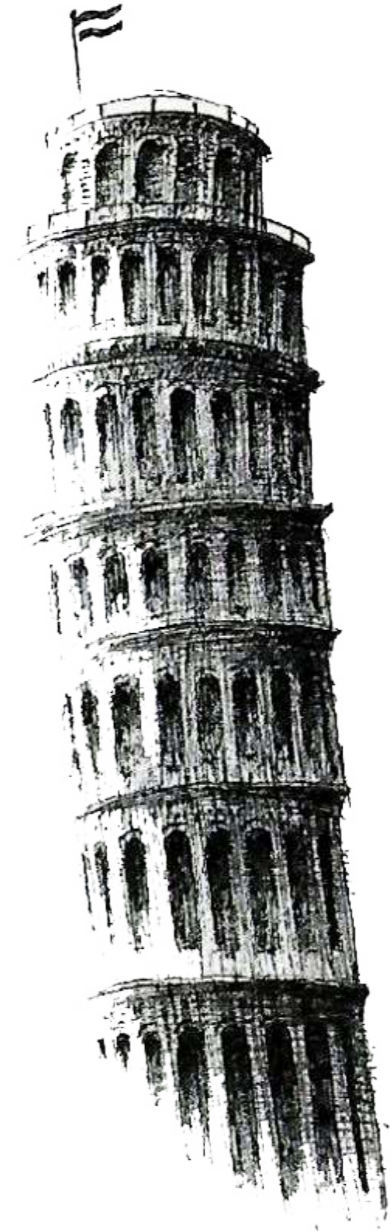

12.10.2020
Dessin d'observation au micron (Tour de Pise)
Format A5 | Carnet de croquis journalier

.....



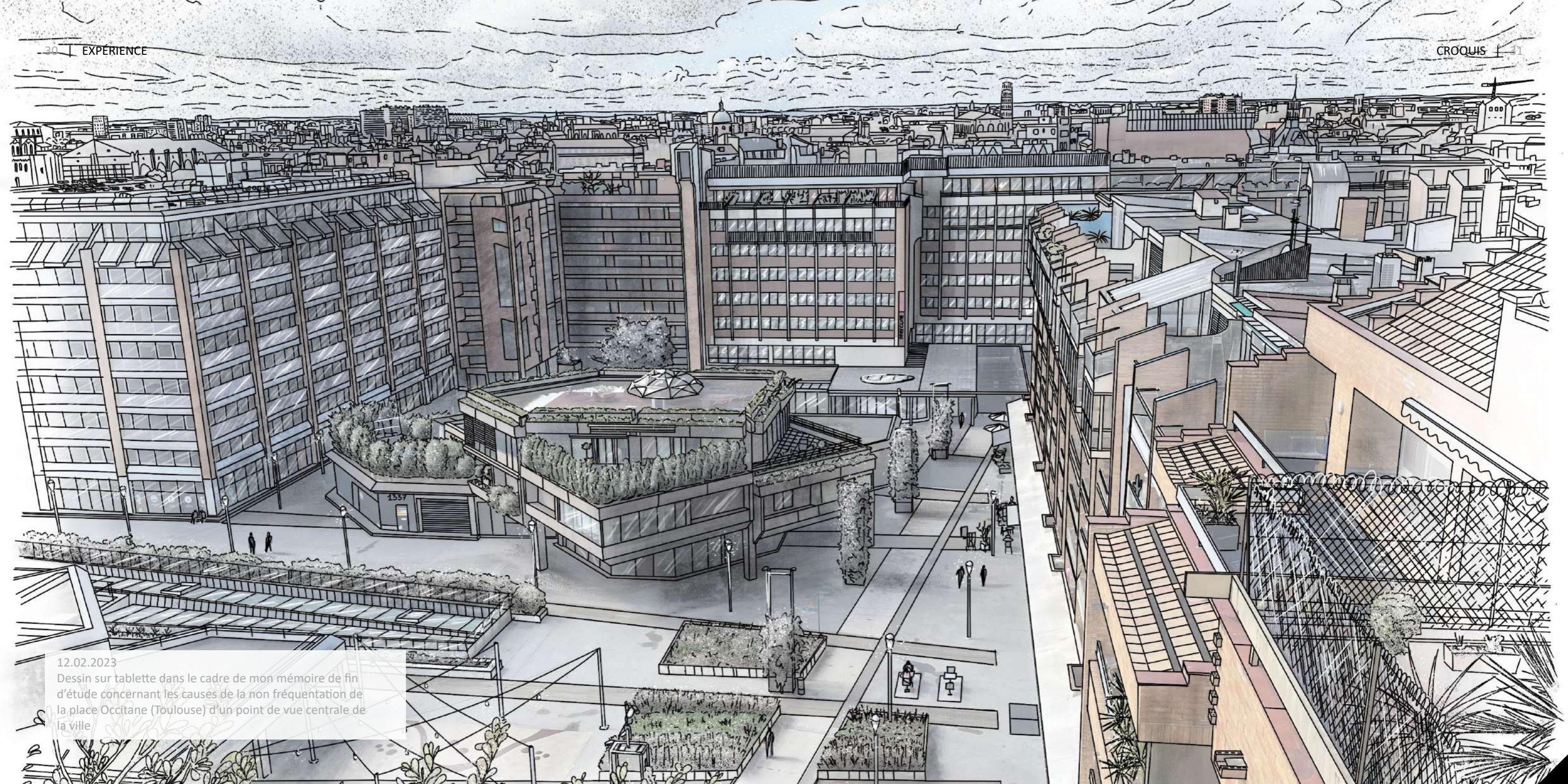

12.02.2023
Dessin sur tablette dans le cadre de mon mémoire de fin d'étude concernant les causes de la non fréquentation de la place Occitane (Toulouse) d'un point de vue centrale de la ville



PORTFOLIO
Nolina GACHEVSKA