

## références

2014 2024

raphaël **b**oussange | **a**rchitectes  
711 Rue des Moraines 01170 Chevry

info@rb-a.fr  
www.rb-a.fr  
(+33) 4 56 82 92 88  
(+33) 6 19 93 16 37

## Présentation & parcours

Implanté dans le bassin Lémanique, aux portes de Genève, je porte une attention particulière à l'ancrage d'un projet dans son environnement. Les projets concernent des constructions nouvelles mais également des projets de réhabilitations du patrimoine local, avec toujours une réflexion sur l'aspect constructif, sur la vérité et l'expression structurelle afin de concevoir une architecture épurée, basée sur le mariage entre matérialités et fonctionnalités.



## EXPERIENCES

<b>2018</b>	▲ Stage Juillet / Aout 2018 Agence Pierre Louis FALOCI, Paris 4 semaines – Maquettiste	▲ ...
<b>2017</b>	Emploi étudiant - temps partiel Agence OPHIR, Choisy-le-Roi (94) Aout 2017 à Juillet 2018 – Opérateur de caisse	<b>2022</b> Architecte Chef de projet (concours + études) Agence NZI Architectes-Urbanistes, Paris Septembre 2021 à Septembre 2022 – Architecte D.E.
<b>2014</b>	Stage - Juin / Juillet Ent. TP BAT, Châteauneuf / Loire (45) 8 semaines – Conducteur de Travaux	<b>2021</b> Mission en auto-entrepreneur Clermont Architectes, Segny Février 2021 à Aujourd'hui – Maquettiste
<b>2013</b>	Stages - Octobre à Janvier Ent. BOUSSANGE, Lorris (45) 12 semaines – Ouvrier du bâtiment	<b>2020</b> Exposition Jean Tschumi - Cité de l'Architecture et du Patrimoine, Paris Octobre 2020 à Mars 2021 – Maquettiste
<b>2012</b>	Stage - Mai Ent. DESNOUES, Lorris (45) 5 semaines – Ouvrier menuisier / ébéniste	<b>2018</b> Mission en auto-entrepreneur Pierre Louis FALOCI, Paris Aout 2018 à Mars 2021 – Maquettiste & Conférencier
<b>2010</b>	Stage - Janvier 2010 BOIS SERVICE, Varennes-Changy (45) 6 semaines – Ouvrier menuisier / coffreur	<b>2018</b> Mission en auto-entrepreneur Atelier TARABUSI Architecte, Paris Sep. 2018 et Déc. 2019 – Maquettiste

## ETUDES

<b>2021 / 2022</b>	▲ Cycle H.M.O.N.P. ENSA Paris-Val-De-Seine - 75013 PARIS
<b>2019 / 2021</b>	Cycle Master Architecture ENSA Paris-Val-De-Seine - 75013 PARIS
<b>2016 / 2019</b>	Cycle Licence Architecture ENSA Paris-Val-De-Seine - 75013 PARIS
<b>2015 / 2016</b>	Mise à Niveau Art Appliqué EPMC La Ruche - 75019 PARIS
<b>2013 / 2015</b>	Brevet Technicien Supérieur « Bâtiment » Lycée des Métiers du Bâtiment - 23500 FELLETTIN
<b>2010 / 2013</b>	Bac Professionnel « Technicien du bâtiment » Lycée des Métiers du Bâtiment - 23500 FELLETTIN

## DIPLOMES

<b>2022</b>	▲ Habilitation à la Maîtrise d'Oeuvre en Nom Propre ENSA Paris-Val-De-Seine - 75013 PARIS
<b>2021</b>	Diplôme d'Architecte d'État « mention recherche » (Mention Très bien) ENSA Paris-Val-De-Seine - 75013 PARIS
<b>2019</b>	Diplôme d'Étude en Architecture ENSA Paris-Val-De-Seine - 75013 PARIS
<b>2016</b>	Mise à Niveau Art Appliqué EPMC La Ruche - 75019 PARIS
<b>2015</b>	Brevet Technicien Supérieur Lycée des Métiers du Bâtiment - 23500 FELLETTIN
<b>2013</b>	Bac Professionnel (Mention Bien) Lycée des Métiers du Bâtiment - 23500 FELLETTIN
<b>2012</b>	Brevet d'Études Professionnelles Lycée des Métiers du Bâtiment - 23500 FELLETTIN

# Création d'un abri voiture aux abords d'un chateau

année : 2015  
maître d'ouvrage : Privé  
maître d'oeuvre : Raphaël Boussange Architectes  
localisation : Lorris (45)  
surface : 58,00 m<sup>2</sup>

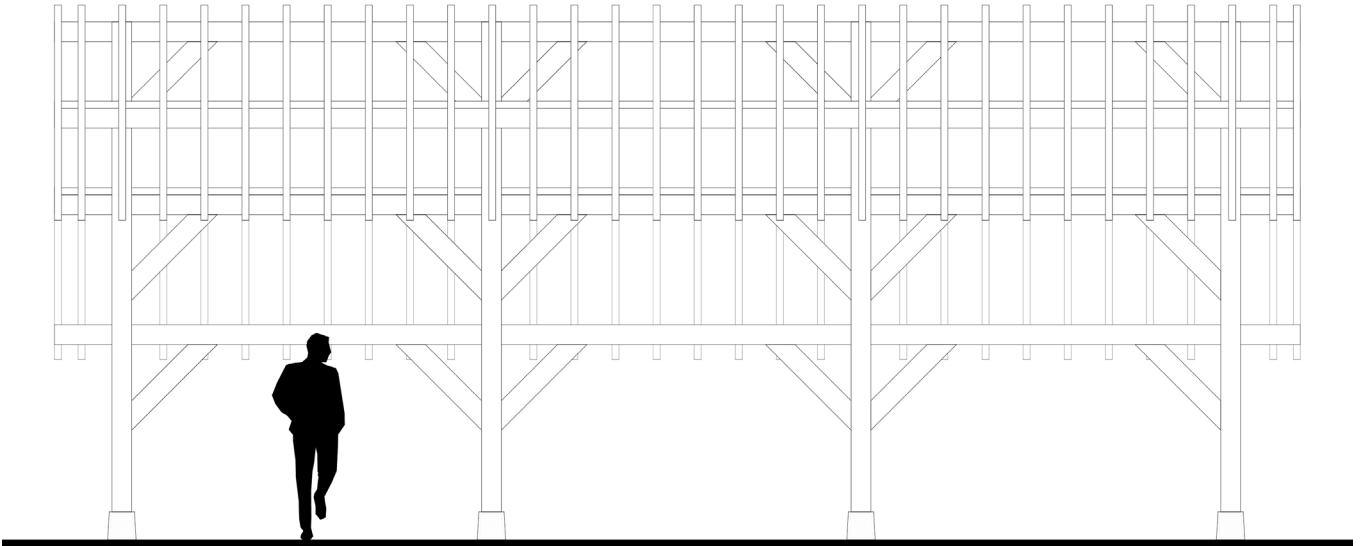

## Extension d'une maison d'habitation en bois brûlé

année : 2018  
maître d'ouvrage : Privé  
maître d'oeuvre : Raphaël Boussange Architectes  
localisation : Lorris (45)  
surface : 58,00 m<sup>2</sup>



# Construction d'une école maternelle et sa cantine scolaire

année : 2023

maître d'ouvrage : Commune de Segny

maître d'oeuvre : Clermont Architectes (mandataire), Raphaël Boussange Architectes

localisation : Segny (01)

surface : 1300,00 m<sup>2</sup>

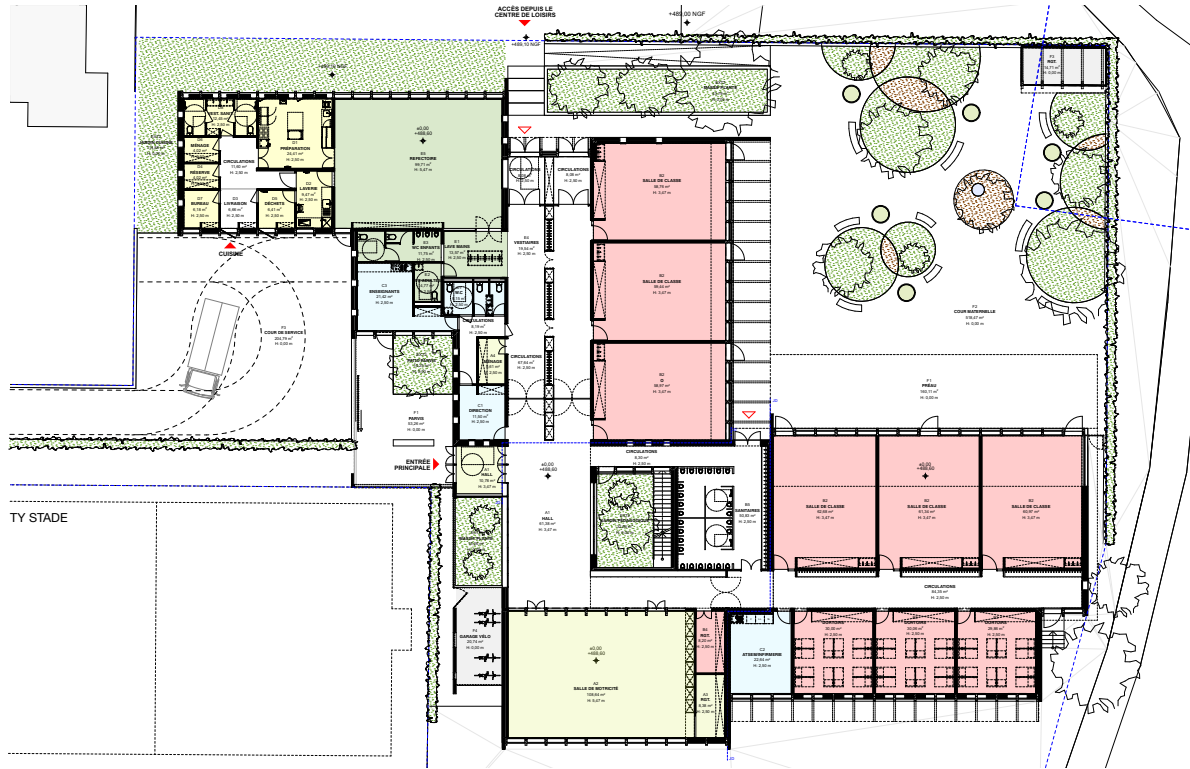



# Création d'un abri pour voitures et bûcher de stockage

année : 2021  
maître d'ouvrage : Privé  
maître d'oeuvre : Raphaël Boussange Architectes  
localisation : Segny (01)  
surface : 130,00 m<sup>2</sup>

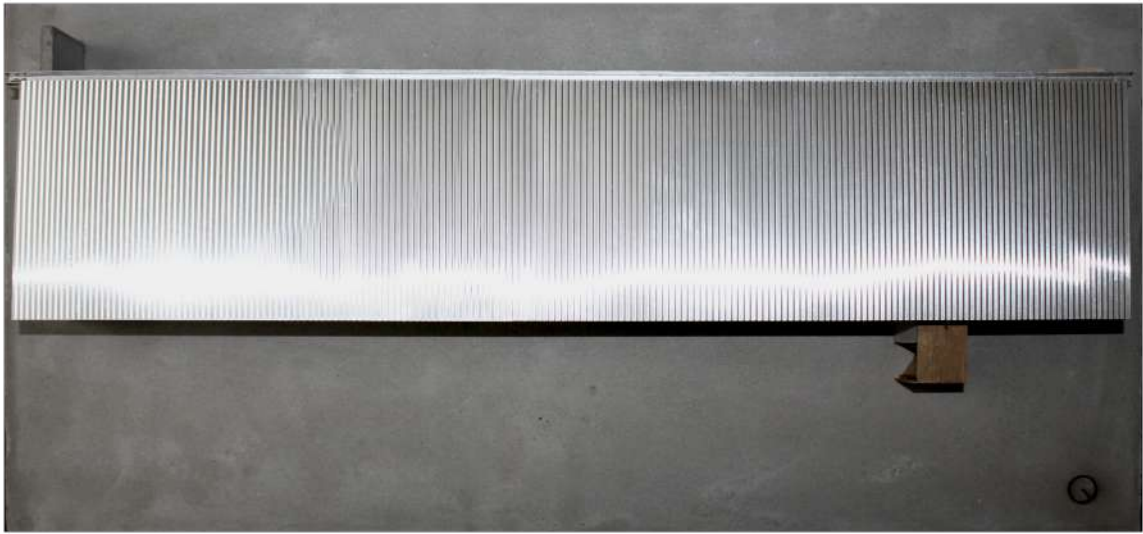
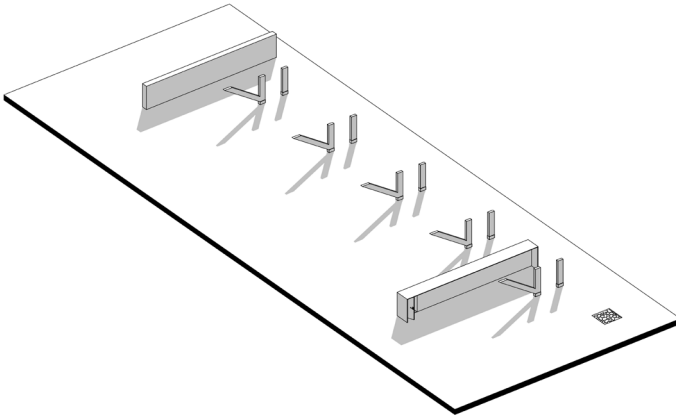
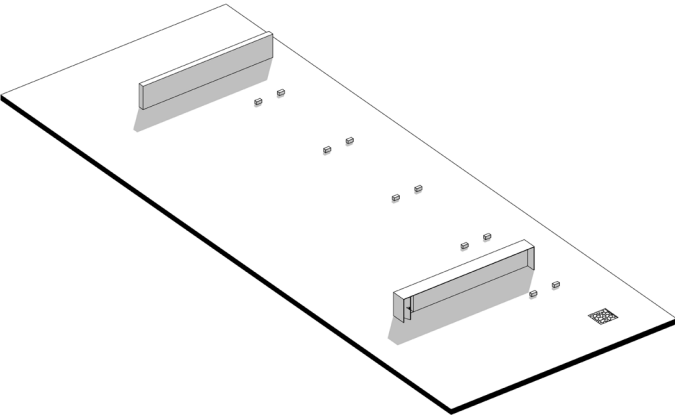



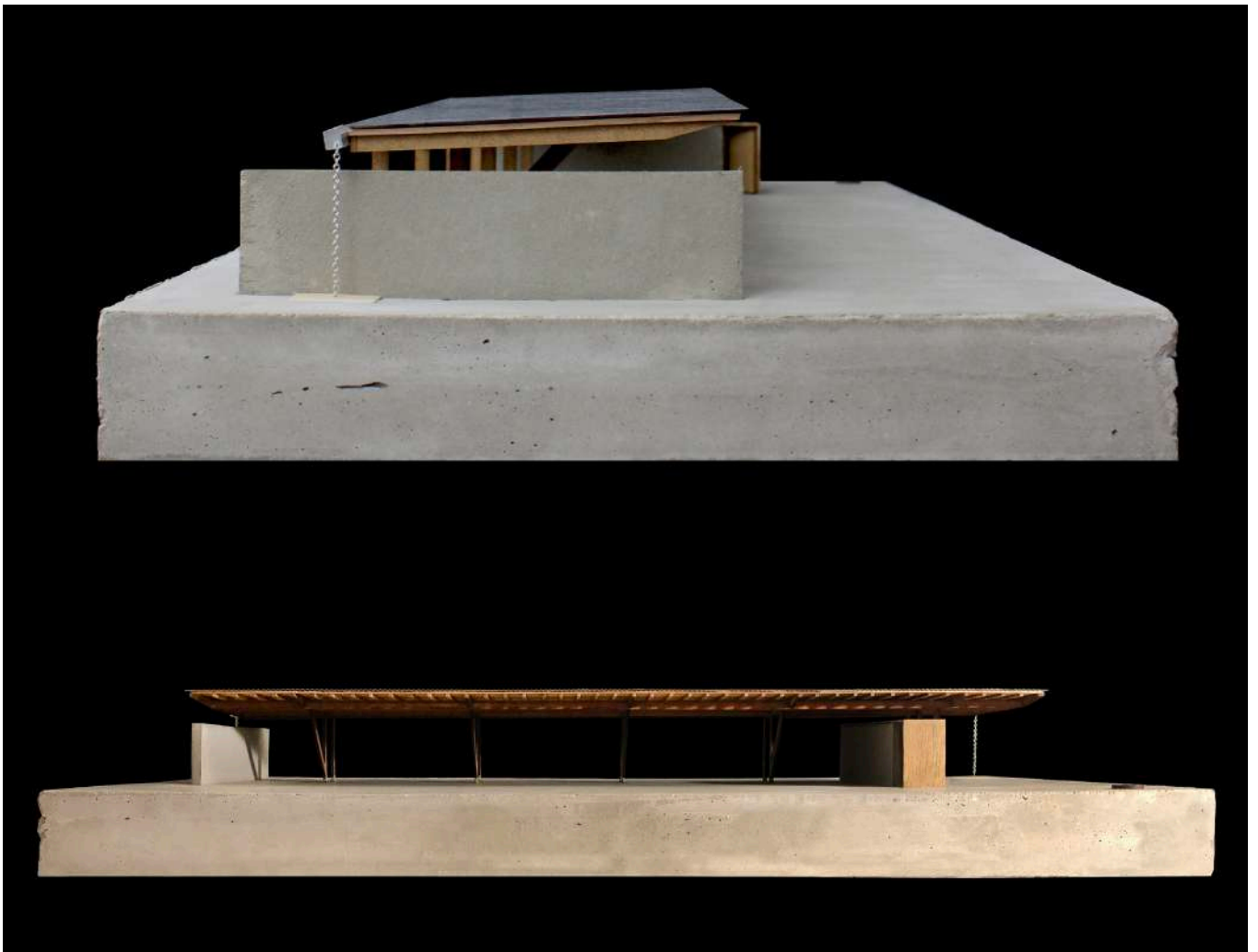
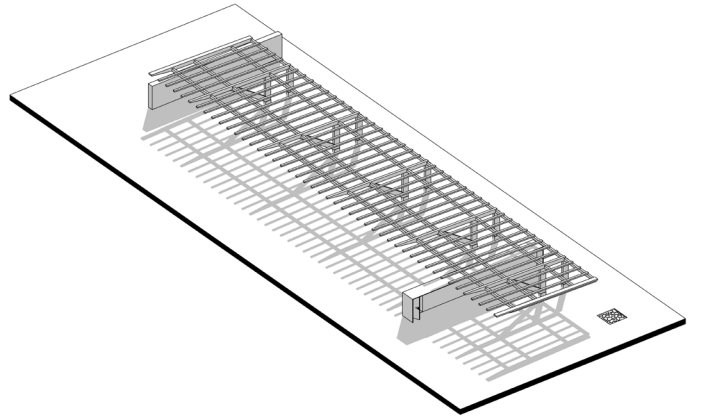
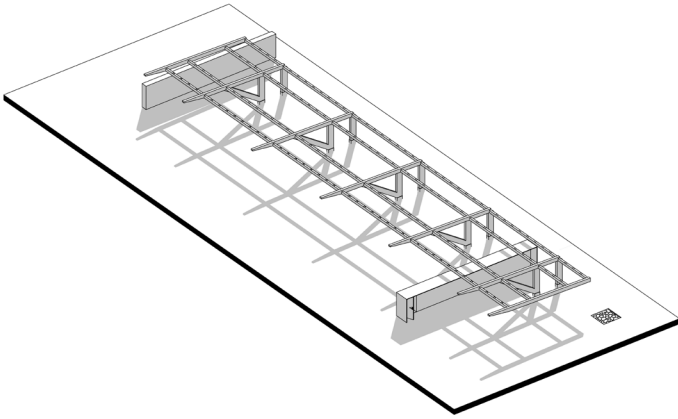

## Création d'une clôture en site patrimonial

année : 2024

maître d'ouvrage : Privé

maître d'oeuvre : Raphaël Boussange Architectes

localisation : Rue de Genève, Ferney-Voltaire (01)

surface : -



# Création de deux maisons individuelles sur Sous-sol (T4)

année : 2024  
maître d'ouvrage : Privé  
maître d'oeuvre : Raphaël Boussange Architectes  
localisation : Prévessin-Moëns (01)  
surface : total 410,00 m<sup>2</sup>

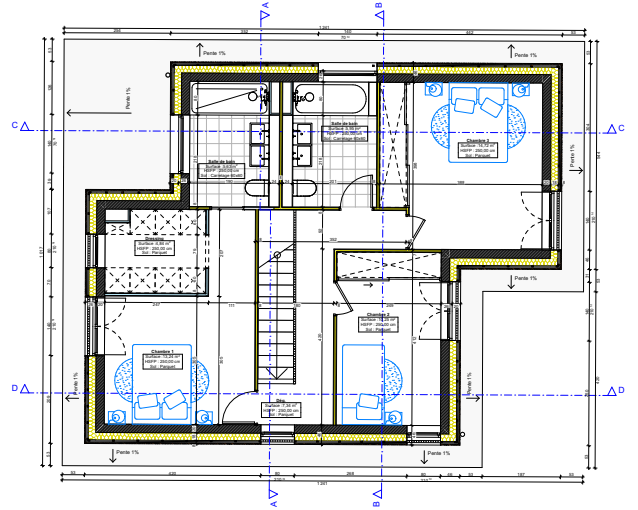
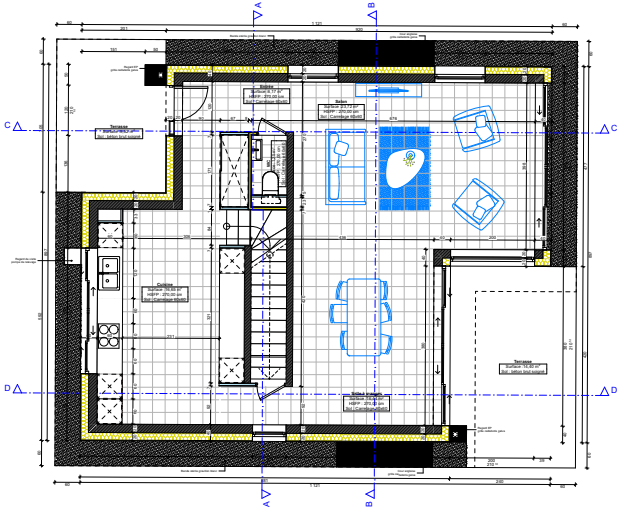

# Réhabilitation et extension de la Mairie d'Alex

année : 2023-24

maître d'ouvrage : Commune d'Alex

maître d'œuvre : Clermont Architectes (mandataire), Raphaël Boussange Architectes

localisation : Alex (74)

surface : 650,00 m<sup>2</sup>

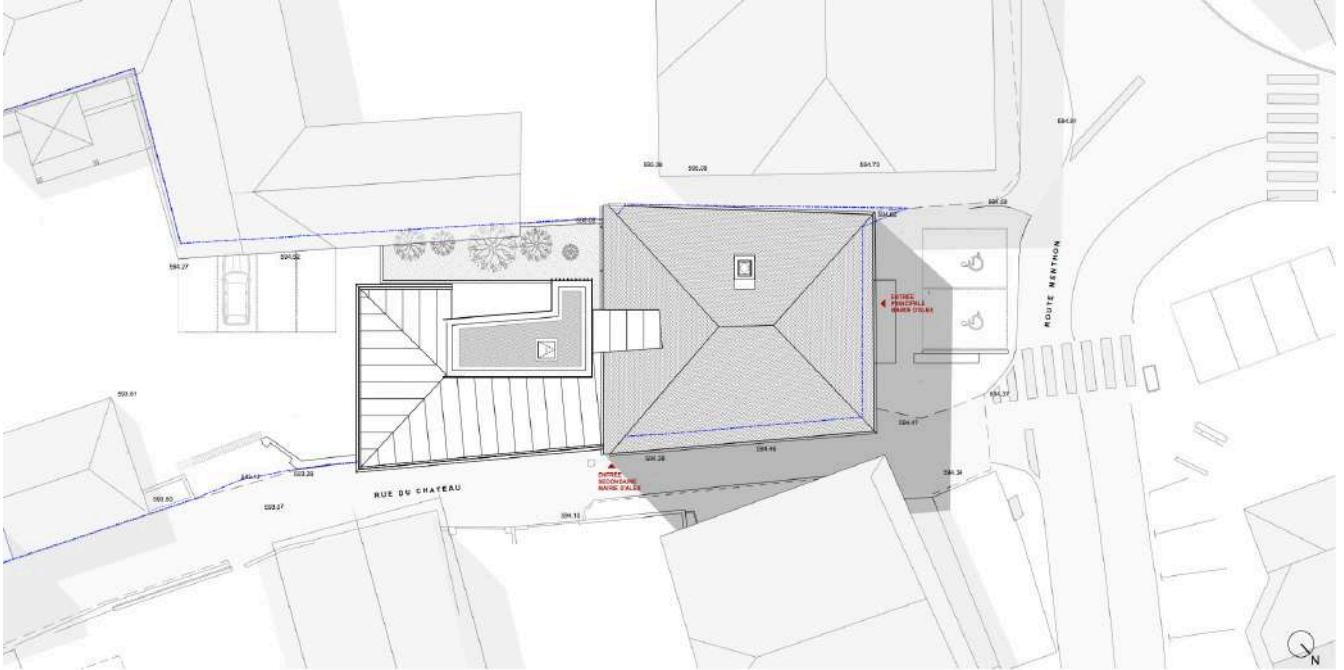



# Réhabilitation et extension d'une maison

année : 2021  
maître d'ouvrage : Privé  
maître d'oeuvre : Raphaël Bousange Architectes  
localisation : La Cour-Marigny (45)  
surface : 180,00 m<sup>2</sup>

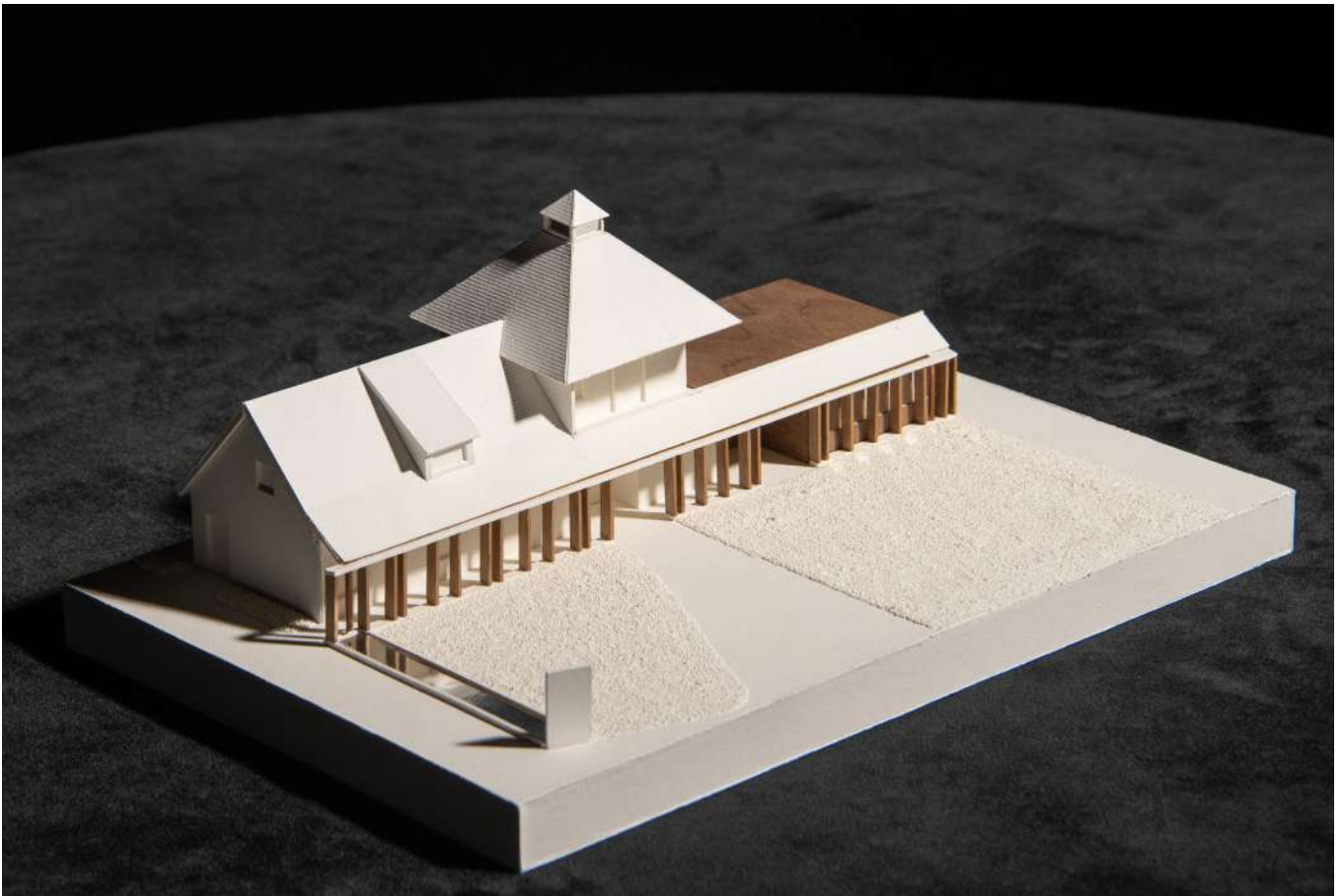
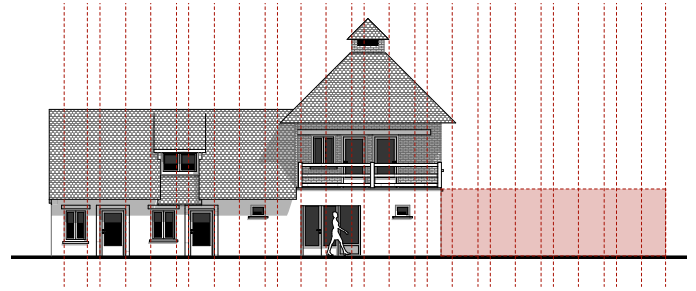

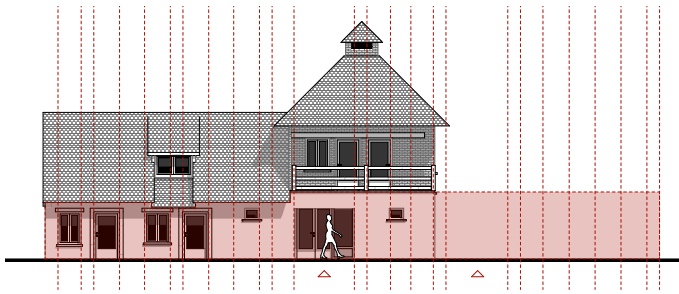

## Réhabilitation de deux mazots savoyards

année : 2021  
maître d'ouvrage : Privé  
maître d'oeuvre : Raphaël Boussange Architectes  
localisation : Sallanches (74)  
surface : 40,00 m<sup>2</sup>





## Aménagement et mobilier intérieur d'une chambre

année : 20214  
maître d'ouvrage : Privé  
maître d'oeuvre : Raphaël Boussange Architectes  
localisation : Lorris (45)  
surface : 18,00 m<sup>2</sup>

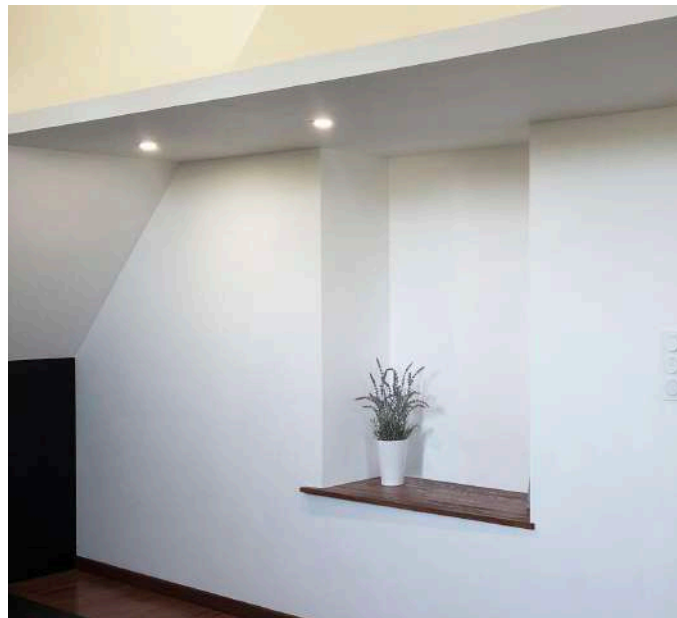

# Construction d'une école maternelle

année : 2023  
maître d'ouvrage : Commune de Valleiry  
maître d'oeuvre : Clermont Architectes (mandataire), Raphaël Boussange Architectes  
localisation : Valleiry (74)  
surface : 3060,00 m<sup>2</sup>

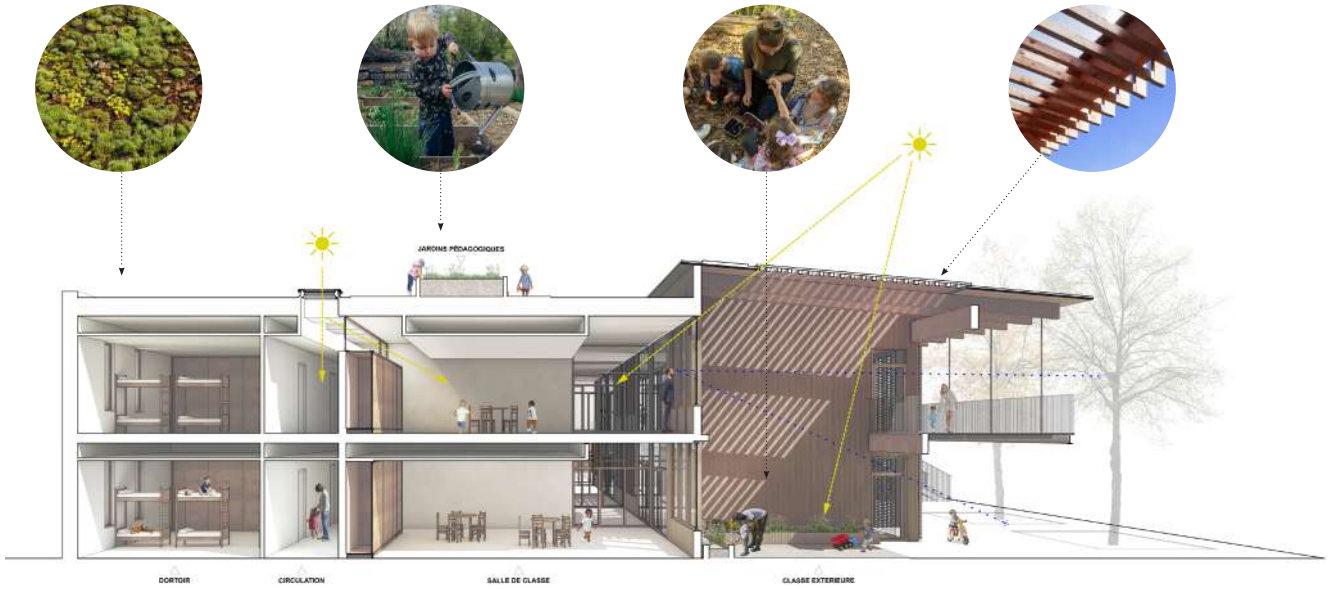



## Réhabilitation et extension d'une grange en logement

année : 2020  
maître d'ouvrage : Privé  
maître d'oeuvre : Raphaël Boussange Architectes  
localisation : Coudroy (45)  
surface : 130,00 m<sup>2</sup>





## Réhabilitation et extension d'une bâtisse gessienne

année : 2023-24  
maître d'ouvrage : Privé  
maître d'oeuvre : Raphaël Boussange Architectes  
localisation : Gex (01)  
surface : 150,00 m<sup>2</sup>

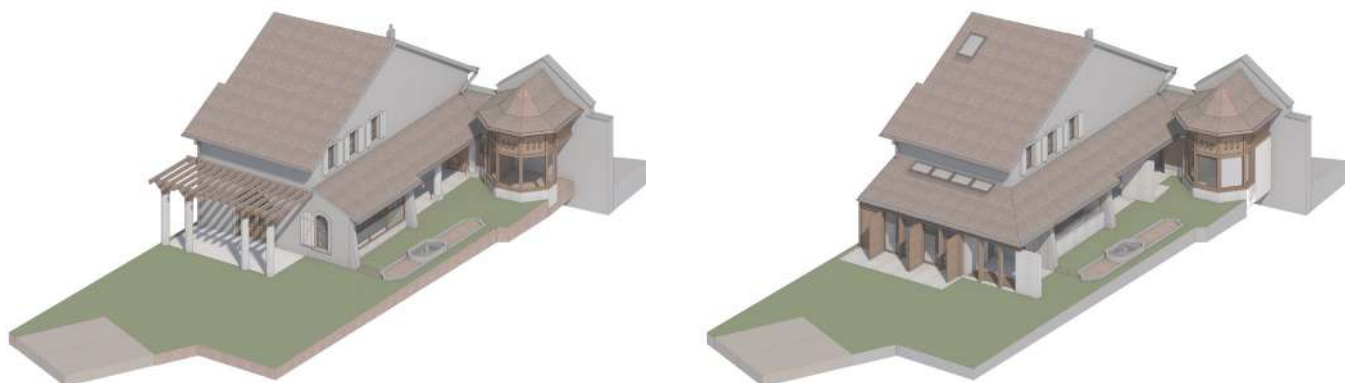



# Construction d'un pôle périscolaire (crèche + restaurant scolaire)

année : 2024

maître d'ouvrage : Commune de Sillingy

maître d'oeuvre : Clermont Architectes (mandataire), Raphaël Boussange Architectes

localisation : Sillingy (74)

surface : 3000,00 m<sup>2</sup>

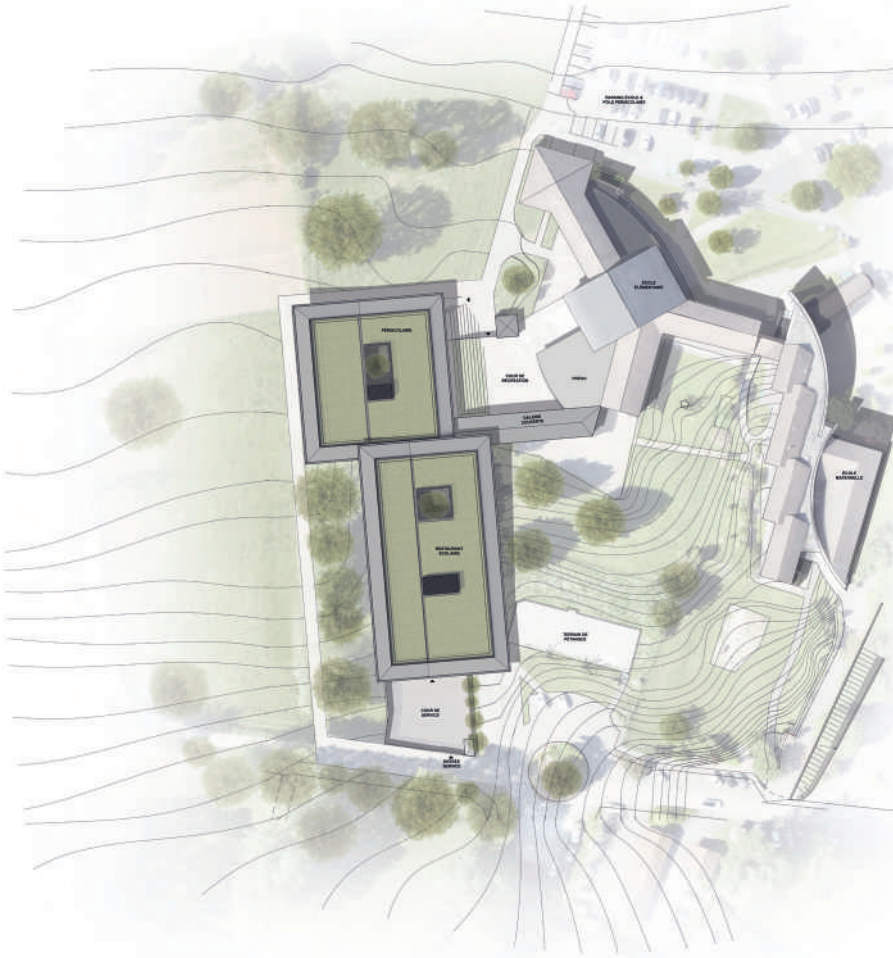



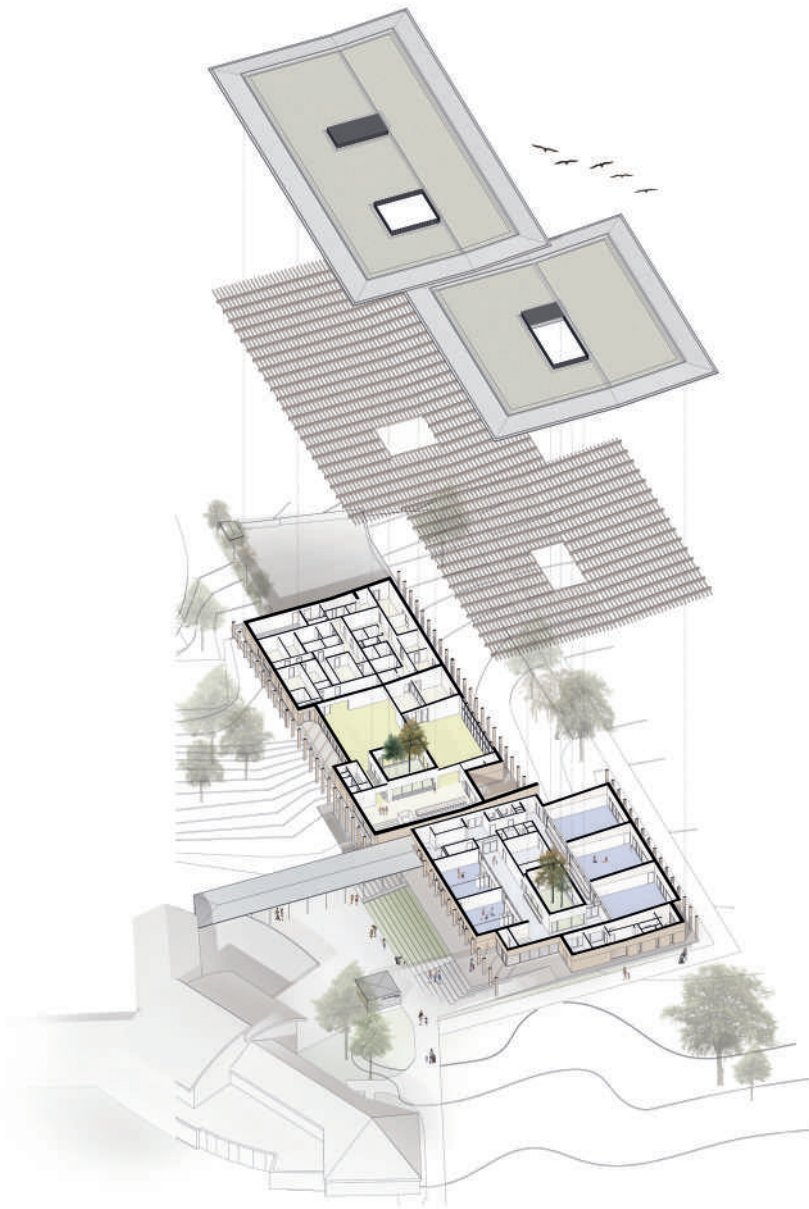

## Transformation de la façade d'un atelier d'artiste

année : 2023

maître d'ouvrage : Valérie Morien, artiste

maître d'oeuvre : Raphaël Boussange Architectes

localisation : Segny (01)

surface : -





# Réhabilitation et extension d'une ferme en lieu de culte

année : 2022

maître d'ouvrage : Commune d'Issy-les-Moulineaux

maître d'oeuvre : NZI Architectes (mandataire), Raphaël Bousange Architectes

localisation : Issy-les-Moulineaux (91)

surface : 2600,00 m<sup>2</sup>

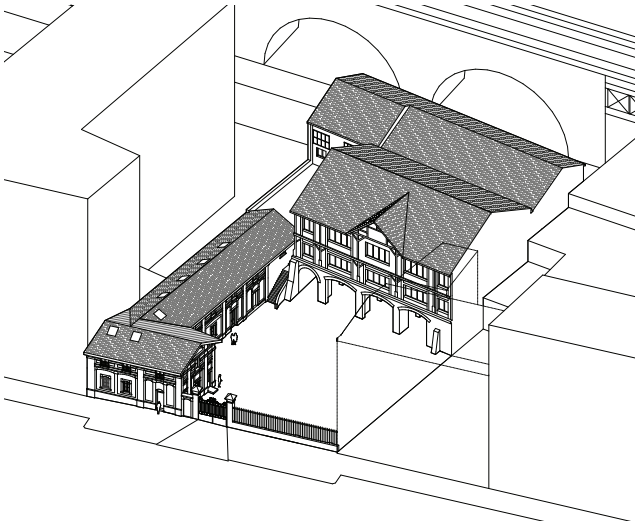



## Construction d'une salle de spectacle

année : 2018

maître d'ouvrage : Commune de Saint Genis Pouilly

maître d'oeuvre : Pierre Louis Faloci (mandataire), Raphaël Boussange Architectes

localisation : Saint Genis Pouilly (01)

surface : 1800,00 m<sup>2</sup>

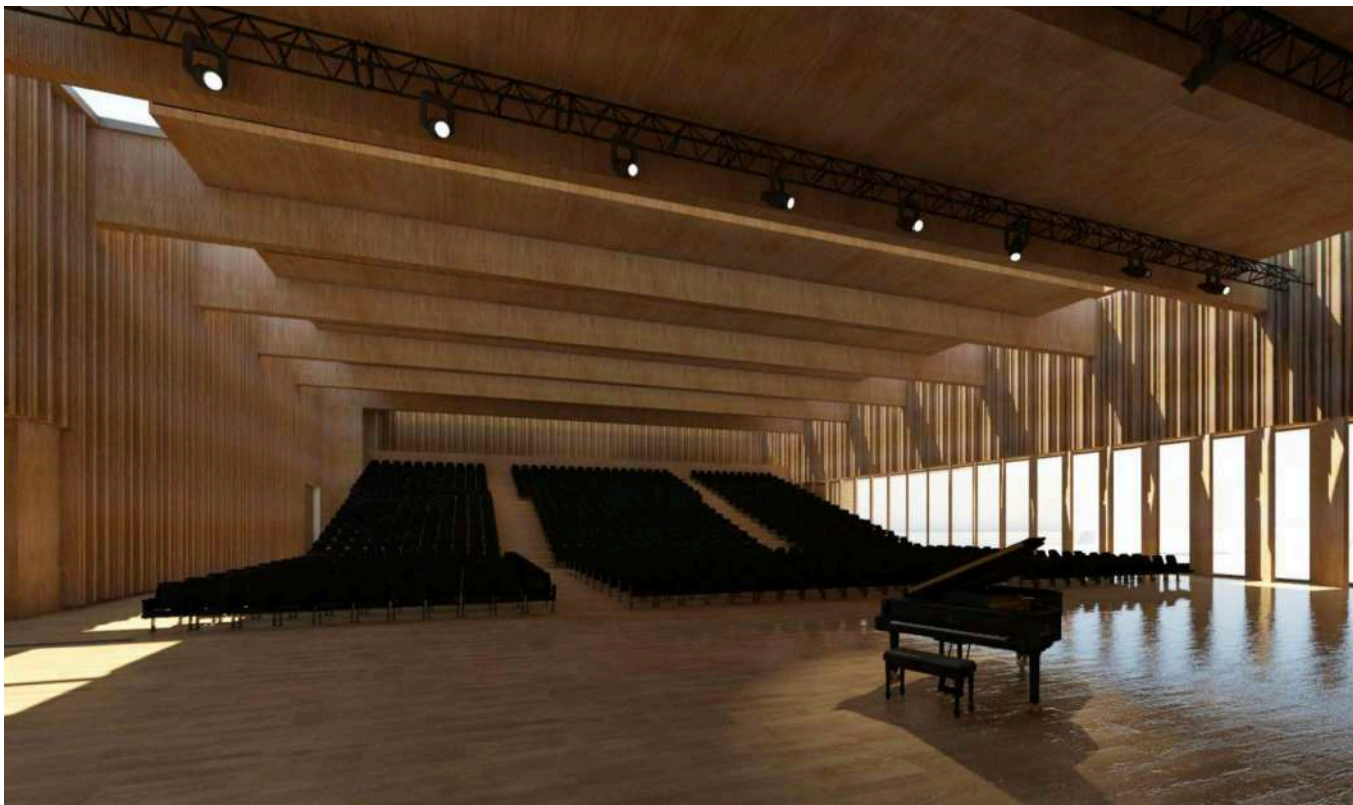

# Transformation d'un local en bureaux sur la dalle Keller

année : 2021  
maître d'ouvrage : Poste Immo  
maître d'oeuvre : NZI Architectes (mandataire), Raphaël Bousange Architectes  
localisation : Paris (75)  
surface : 1200,00 m<sup>2</sup>

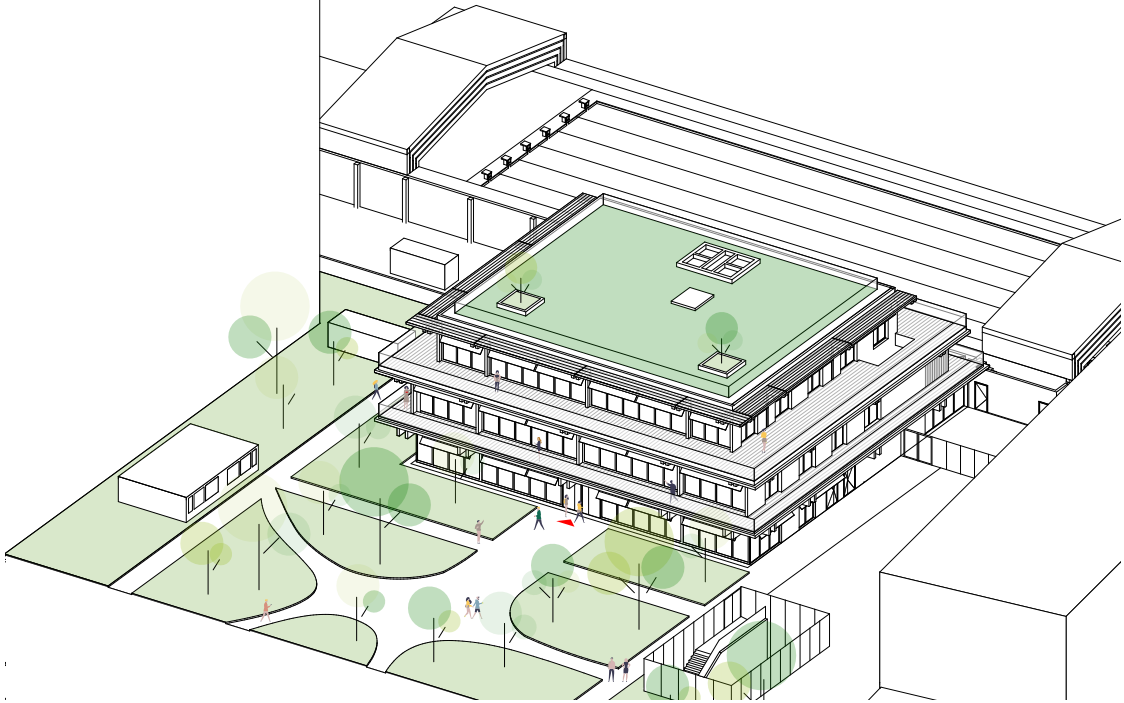

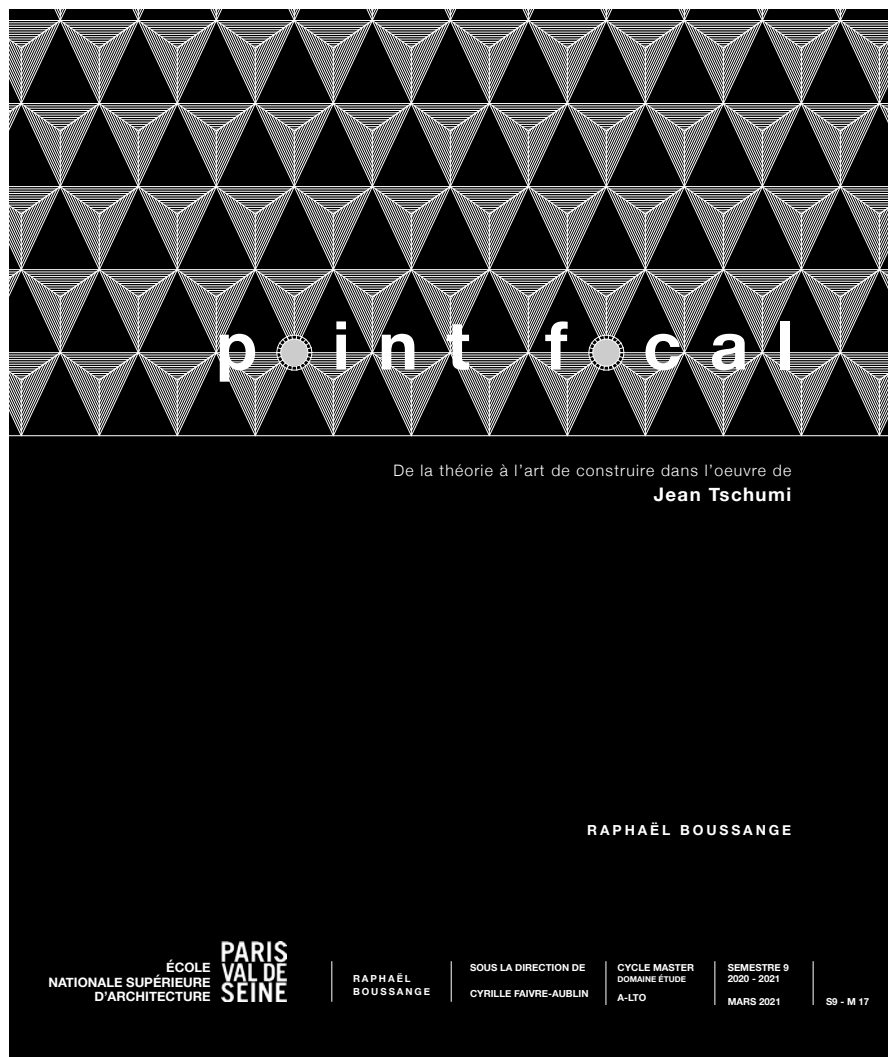

**Recherche sur les travaux de  
l'architecte Suisse Jean Tschumi**

**Auteur :**  
Raphael Boussange

**Co-Auteur :**  
Cyrille Faivre-Aublin  
Paolo Amaldi

**Année :**  
2021

RAPHAËL BOUSSANGE

ÉCOLE  
NATIONALE SUPÉRIEURE  
D'ARCHITECTURE  
PARIS  
VAL DE  
SEINE

RAPHAËL  
BOUSSANGE

SOUS LA DIRECTION DE  
CYRILLE FAIVRE-AUBLIN

CYCLE MASTER  
DOMAINE ETUDE  
A-LTO

SEMESTRE 9  
2020 - 2021  
MARS 2021

S9 - M 17



**r b** | **a**  
raphaël **b**oussange | **a**rchitectes

raphaël **b**oussange | **a**rchitectes  
711 Rue des Moraines 01170 Chevry

info@rb-a.fr  
www.rb-a.fr  
(+33) 4 56 82 92 88  
(+33) 6 19 93 16 37