



SOLÈNE SELLIER

ARCHITECTE HMONP

69100 VILLEURBANNE

Chaque client

est unique,

chaque projet

doit l'être

tout autant.

PORTFOLIO



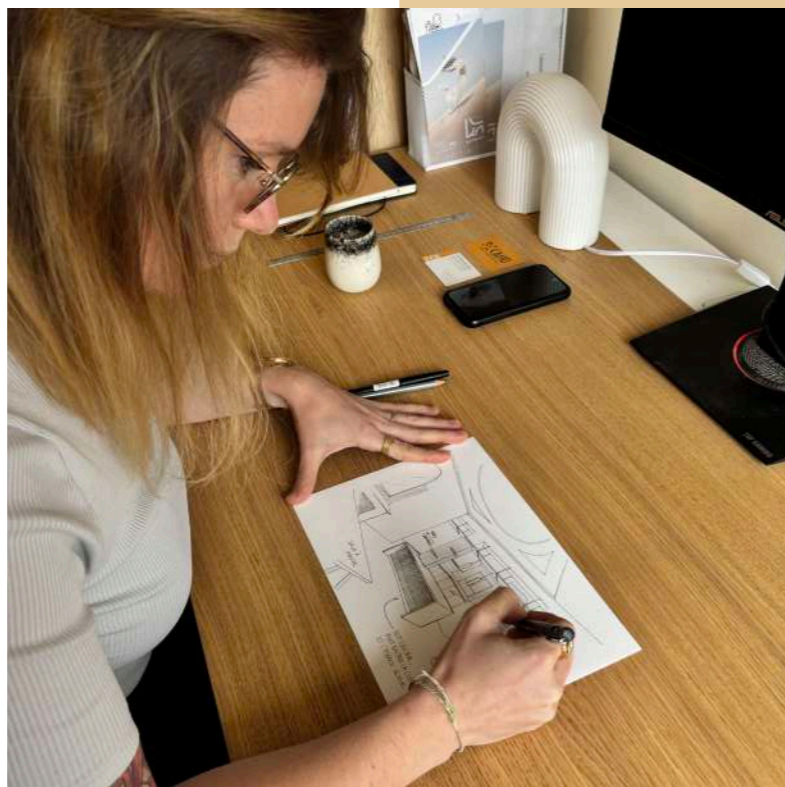

SOLÈNE SELLIER
ARCHITECTE HMONP
69100 VILLEURBANNE

Formations

- 2024** L'**accessibilité** dans les projets de construction et la **Sécurité Incendie** : fondamentaux et pratique
- 2023** La **Rénovation performante** et les **matériaux écologiques**
- 2020** **Réemploi**, matières à bâtir
- 2017** Diplôme de Spécialisation et d'Approfondissement (DSA) en **Architecture et Projet Urbain**
ENSA Paris La Villette
- 2017** Habilitation à la Maîtrise d'Oeuvre en son Nom Propre (**HMONP**)
ENSA Paris La Villette
- 2015** Diplôme d'Etat en Architecture (**DEA**)
ENSA Lyon

Bienvenue chez SEKANO !

Je suis Solène Sellier, fondatrice de l'Atelier SEKANO.

Diplômée en architecture à Lyon en 2015, j'ai poursuivi ma formation avec une spécialisation en Urbanisme, puis l'Habilitation à la Maîtrise d'Oeuvre en Nom Propre à Paris en 2017.

Ces années d'apprentissage m'ont mené à Paris, où j'ai eu la chance de travailler sur des projets publics variés : crèches, maisons de quartier, logements sociaux, bureaux. Après six ans de projets enrichissants, j'ai ressenti le besoin de me rapprocher davantage de mes clients.

C'est ainsi que j'ai décidé de me lancer dans le domaine privé, en me consacrant à la réhabilitation d'appartements, à la restructuration et à l'extension de maisons.

Pourquoi la réhabilitation ?

Pour une architecture durable

La réhabilitation est une démarche responsable. En limitant l'utilisation de nouvelles matières et en réduisant les émissions de carbone, elle s'inscrit pleinement dans une logique écologique. J'intègre des matériaux biosourcés et des systèmes d'énergies renouvelables pour préserver notre environnement.

Pour valoriser l'existant

Transformer un bâtiment existant est un défi stimulant, une opportunité de sublimer ce qui est déjà là. Que ce soit un mur en pierre chargé d'histoire, une volumétrie unique, ou un emplacement exceptionnel, ces éléments deviennent les fondations de votre futur projet.

Je me passionne également pour les constructions neuves, BBC ou passives, où l'écologie occupe une place centrale dès les premières étapes de conception. Chaque détail compte : l'orientation solaire, le choix des équipements, l'utilisation de matériaux écologiques... Tout est pensé pour créer des espaces durables et harmonieux.

À qui s'adresse l'atelier ?

Mon atelier s'adresse principalement aux particuliers, qu'il s'agisse de votre lieu de vie ou de vos bureaux. Mon objectif est de vous accompagner dans la création d'espaces qui vous ressemblent, en mettant l'accent sur la durabilité, l'esthétique et le respect de l'environnement.



MEMORO

Réhabilitation d'une maison

Maîtrise d'ouvrage	Privée
Phase	Livré
Surface	102 m ²
Montant de travaux	105 000 € HT

Au cœur d'un héritage familial, la réhabilitation de cette maison de 130m² a été pensée pour répondre aux besoins d'un couple avec deux enfants, tout en préservant l'âme et l'histoire du lieu.

En ouvrant les espaces de vie au rez-de-chaussée, nous avons créé un environnement convivial et fluide, idéal pour les moments partagés en famille. À l'étage, les chambres ont été rénovées avec soin, agrémentées d'un dressing pour la chambre parentale, offrant ainsi confort et fonctionnalité.

Le parquet ancien, restauré avec attention, ajoute un cachet indéniable aux espaces intimes de la maison.

Aujourd'hui, cette demeure, autrefois celle des grands-parents, a été métamorphosée pour accueillir les petits-enfants, tout en préservant la mémoire et le charme du lieu qui font désormais partie intégrante de leur quotidien.

Collaboration
Biohome Architecture





MARA

Réhabilitation et extension d'une maison

Maîtrise d'ouvrage	Privée
Phase	Livré
Surface	110 m ²
Montant de travaux	80 000 € HT

Située en Charente Maritime, à proximité de la côte atlantique, cette maison de plain-pied de 110m² a fait l'objet d'un projet de réhabilitation sur mesure, pensé pour répondre aux besoins et aux envies de la cliente.

L'un des éléments centraux de cette transformation a été l'extension de la cuisine, ouverte sur le jardin grâce à une verrière. Ce choix architectural permet de maximiser la lumière naturelle tout en offrant une vue imprenable sur l'extérieur. L'espace a été conçu pour que la cliente puisse cuisiner en ayant la sensation d'être à l'extérieur, pleinement connectée à son jardin.

Les espaces intérieurs de la maison ont également été repensés pour offrir une meilleure circulation et créer une ambiance fluide et conviviale.



VIDO

Réhabilitation d'un duplex

Maîtrise d'ouvrage	Privée
Phase	Livré
Surface	161 m ²
Montant de travaux	360 000 € HT

Ce projet a commencé par la fusion de deux appartements distincts pour créer un duplex élégant. La création d'un escalier central a permis de relier harmonieusement les deux niveaux, offrant une fluidité et une continuité dans l'espace.

Chaque détail a été minutieusement repensé pour optimiser l'agencement des espaces. La cuisine, située à l'étage supérieur, bénéficie d'une vue imprenable sur tout Paris. Cet emplacement stratégique offre un cadre de vie lumineux et aéré, idéal pour des moments de convivialité.

L'espace nuit a été soigneusement conçu pour offrir confort et intimité. Le duplex comprend deux chambres d'enfants, ainsi que deux suites parentales. Chaque suite parentale est dotée de sa propre salle de bains et d'un dressing intégré, garantissant un espace personnel luxueux et fonctionnel.

Pour maximiser l'utilisation de l'espace et offrir une esthétique cohérente, nous avons intégré du mobilier sur mesure dans l'ensemble du duplex. Chaque pièce a été pensée pour répondre aux besoins spécifiques des occupants, alliant design et fonctionnalité.

Collaboration
Biohome Architecture





PROTEKTO

Extension de bureaux

Maîtrise d'ouvrage	Publique
Phase	Livré
Surface	1 422 m ²
Montant de travaux	2 350 000 € HT

Ce concours lauréat a pour objectif l'agrandissement des locaux techniques de la communauté de commune Thelloise.

Le bâtiment existant est situé le long d'une route départementale, source de nuisances sonores. L'extension du bâtiment vient s'implanter entre le bâtiment existant et la route départementale, afin de protéger les locaux des nuisances par une double peau acoustique.

Dans une volonté de simplicité des volumes, l'extension s'installe parallèlement au bâtiment existant,

Le bardage bois, matérialité principale de l'enveloppe, permet l'unification des deux corps de bâtiment, en utilisant le même vocabulaire architectural.

L'organisation du nouveau bâtiment se veut simple et fonctionnel : l'aménagement se développe de manière concentrique. Les locaux n'ayant pas besoin de lumière naturelle se retrouvent ainsi au cœur du bâtiment, autour duquel se développe une circulation desservant les différents pôles du centre technique. En incluant les espaces techniques au cœur du bâtiment, un maximum de linéaire est libéré pour accueillir les différents bureaux.

Une faille de lumière entre le bâtiment existant et l'extension permet d'amener la lumière naturelle jusqu'au rez-de-chaussée de cet interstice.

Au sein de
l'Agence Baetz&Chardin



schéma existant



schéma projeté



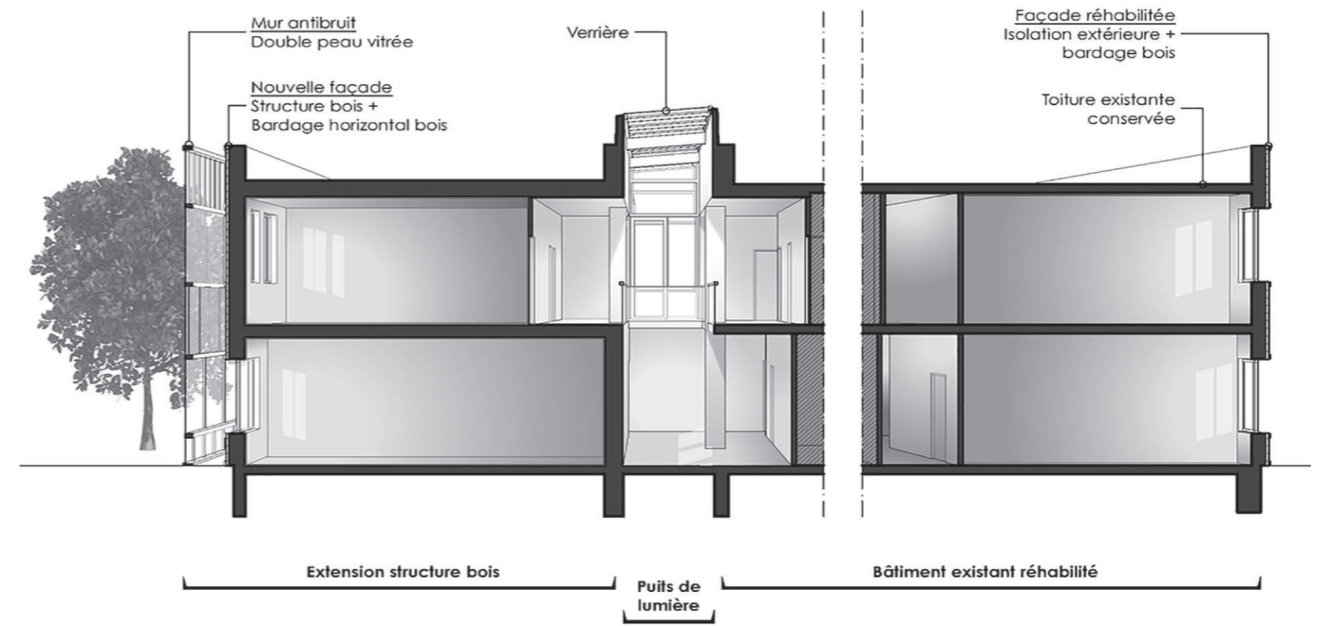

CENTRA

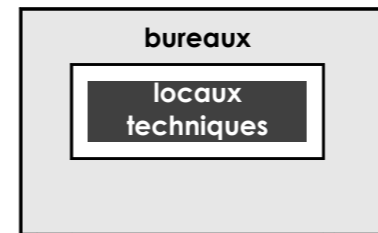
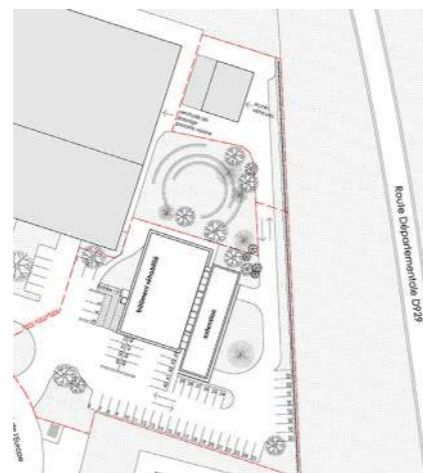
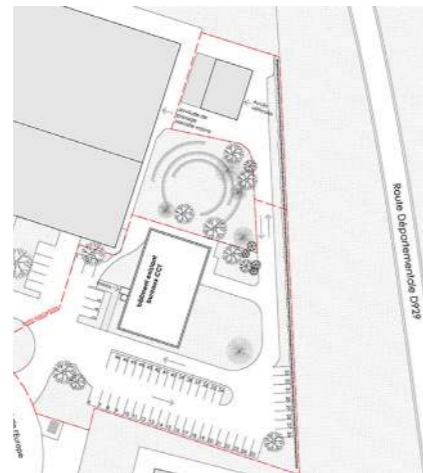
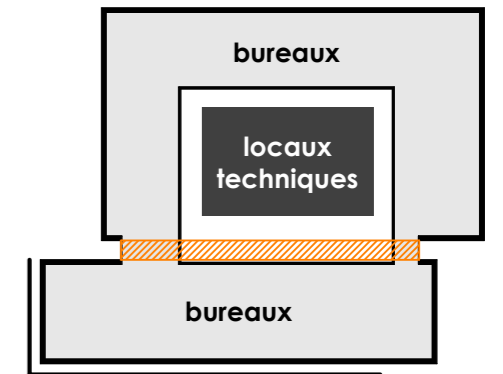
Réhabilitation de bureaux

Maîtrise d'ouvrage	Publique
Phase	Livré
Surface	1 010 m ²
Montant de travaux	1 284 000 € HT

Situés dans le cadre emblématique du 36 Quai des Orfèvres, les bureaux de la Préfecture de Police ont connu de nombreuses transformations au fil des ans. Ce projet de réhabilitation a permis de restaurer les volumes d'origine du bâtiment, mettant en valeur son architecture historique.

L'ouverture de la dalle de l'entresol permet la mise en valeur des arches caractéristiques du bâtiment, créant ainsi un espace central en double hauteur. Cet espace devient le cœur de la convivialité, une nouvelle centralité pour ces bureaux, où l'on se rencontre de manière moins formelle.

Les différents espaces de travail sont organisés autour de ce noyau central, chacun bénéficiant d'une ouverture sur les façades pour un apport optimal de lumière naturelle.

L'espace central, quant à lui, conserve un caractère plus intime, à l'abri des regards extérieurs, renforçant ainsi son rôle de lieu de rassemblement et d'échanges.

La sélection minutieuse des matériaux contribue à donner une identité forte à cet espace, mariant harmonieusement modernité et héritage historique.

*Au sein de
l'Agence Baetz&Chardin*





SOLÈNE SELLIER
ARCHITECTE HMONP
69100 VILLEURBANNE

*Vous achetez un bien à rénover
mais ne savez pas par où commencer ?*

Concevons ensemble votre futur lieu de vie !

- un espace adapté à vos besoins.
- réhabilitation éco-responsable
- de la conception à la réalisation
- contactez-nous pour un premier rendez-vous gratuit !



+33 (0)6 32 10 28 09



contact@sekano.fr



<https://sekano.fr>



@sekano.archi