



Razvan-Mircea PLAMADEALA

3 Les Goderies
61400 La Chapelle Montligeon

tél. : 06.43.82.49.55
email : rmp.architecture@orange.fr
56 ans, permis B, véhiculé

architecte

EXPERIENCE PROFESSIONNELLE

- 2012 à présent: RMP ARCHITECTURE *architecte libéral*
2014-2015 : Scop EKILIBRE à Mouflers (80)
Bureau de MO réhabilitation et construction écologique
dessinateur-concepteur, associé
- 2012 Inscription au tableau de l'Ordre des Architectes région Picardie le
19/06/2012 matricule national 078775
- 1997-2012 : SC ARHISTAR SRL à Brasov/Roumanie
Bureau d'architecture et urbanisme
architecte et gérant
- 2007-2008 : SC STUDIO P&L Brasov/Roumanie
Bureau d'architecture et urbanisme
architecte associé
- 1996-1999 : Architecte en nom propre, agréée en architecture et
urbanisme
- 1996-1997 : SC DANINA STAR à Brasov/Roumanie
Bureau d'étude
architecte chef de projet
- 1994-1996: SC GAZPROIECT SA à Brasov/Roumanie
Société d'ingénierie civile
architecte chef de projet

AUTRES EXPERIENCES

- 1999-2001 : Mairie de la commune de Harman/Brasov/Roumanie
chargé d'instruction de dossiers d'urbanisme
- 1994 : CASTEL FILM - Studio de film à Bucarest/Roumanie
assistant scénographe
- 1992-1994 : SC ARKADIA SRL à Bucarest/Roumanie
Agence immobilière *agent immobilier*
- 1991-1992 : Théâtre National de Bucarest/Roumanie
assistant scénographe

FORMATION

- 2023 Formation COMPETENCES ET METIERS - Audit énergétique en maison
individuelle
- 2015 Formation SOFRELOP - Assèchement des murs par électro-osmose-
phorèse brevet Wagner
- 2014 Formation «Habitat bioclimatique», Association SYMBOISE, Amiens
- 1995 Diplôme d'Etat et licence en architecture- Institut d'architecture
ION MINCU à Bucarest/ Roumanie
- 1986 Diplôme de baccalauréat en mathématique et physique- Lycée ANDREI
SAGUNA à Brasov/ Roumanie
- Membre de l'Ordre des Architectes de Roumanie
Membre du Registre des Urbanistes de Roumanie

COMPETENCES

PROFESSIONNELLES

- Gestion de projet, maîtrise d'œuvre
partielle et complète pour différents
types de projet →Missions préalables
(études, programmation, relevé et
diagnostic),
→Missions d'avant-projet (ESQ,APS,APD),
Missions de projet (PC/DP, PRO, ACT, EXE)
et de la phase opérationnelle.
→Rendus et maquettes 3D, préparation
du dossier de consultation des
entreprises, assistance à la passation des
marchés, gestion et suivi de chantier.
→Agencement, veille normative.

PERSONNELLES

- Compétences organisationnelles, chef de
projet pour chantiers variés depuis 1994,
gérant de sa propre société, cogérant et
associé
→Très bonne maîtrise de la langue
française comprendre, parler, écrire;
langues étrangères:
anglais- niveau avancé
roumain-langue maternelle

INFORMATIQUES

- Archicad, Autocad, Paint, Photoshop,
Artlantis, Sketchup, Microsoft Office,
Internet Explorer.

CREATION D'UN ENSEMBLE D'HABITATION ET SPA
PC 2012 - surface de plancher 1372m²



PORTFOLIO

Razvan-Mircea PLAMADEALA
architecte diplômé matricule naf. 078775

CREATION D'UN ENSEMBLE D'HABITATION ET SPA
PC 2012 - surface de plancher 1372m²



corps A

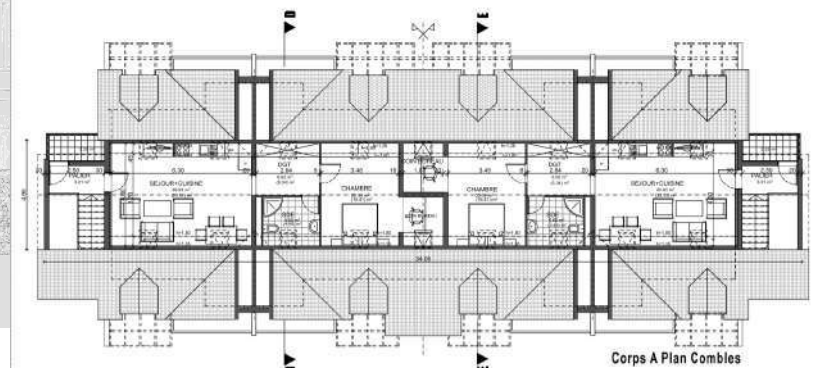
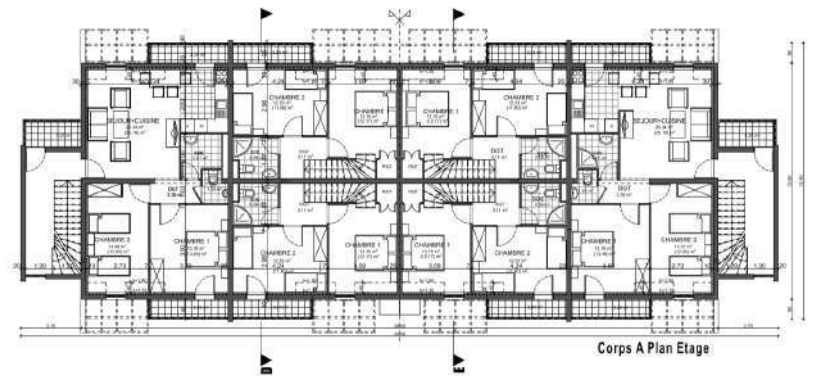
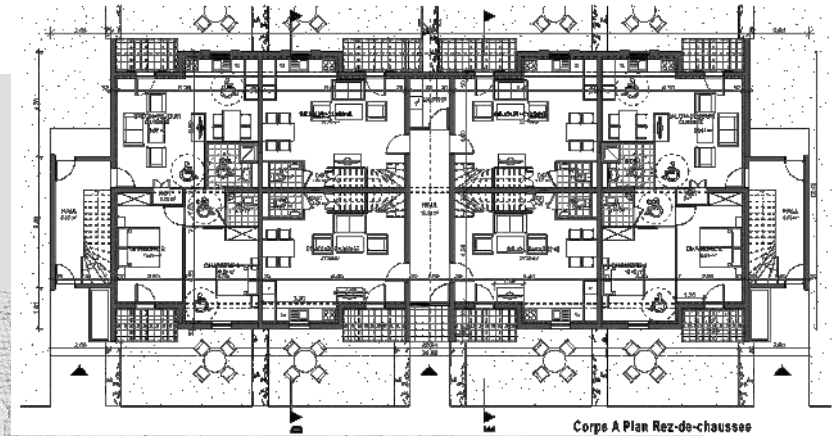

plans de niveaux



corps B

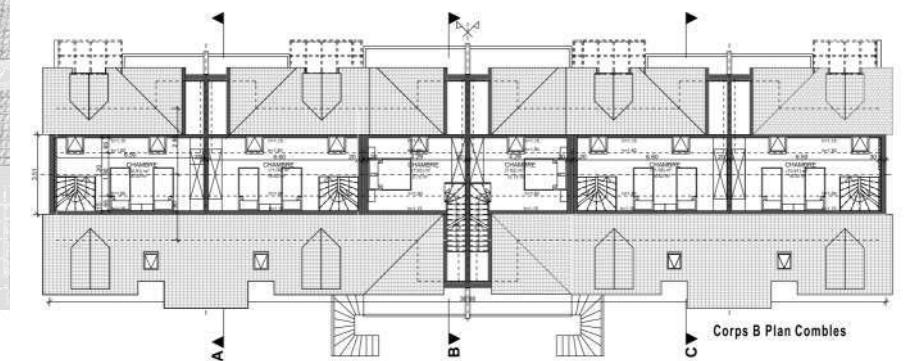
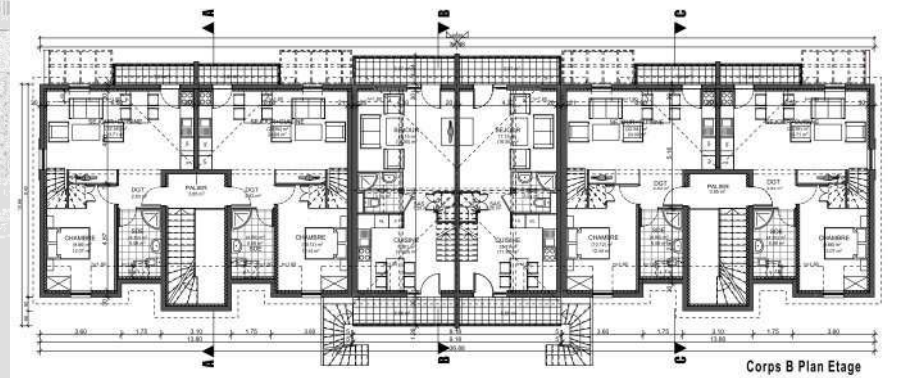
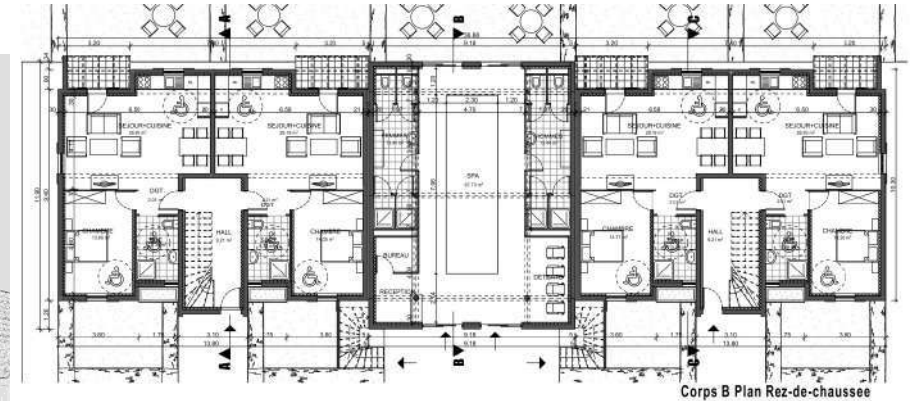

plans de niveaux

REHABILITATION D'UN HANGAR EN 7 LOGEMENTS
PC 2012 - surface de plancher 503m²



maquette 3D

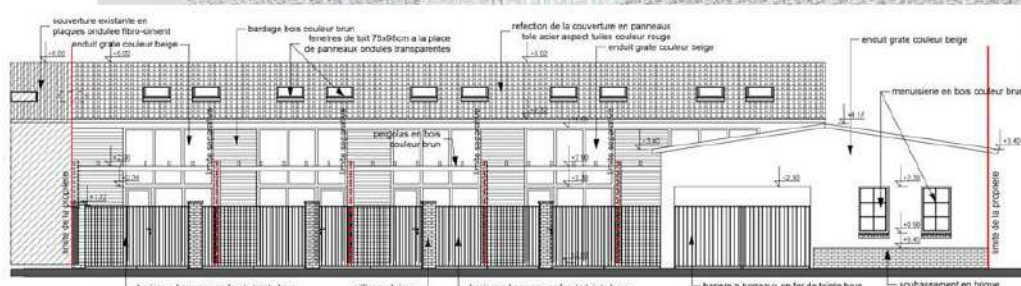

façade

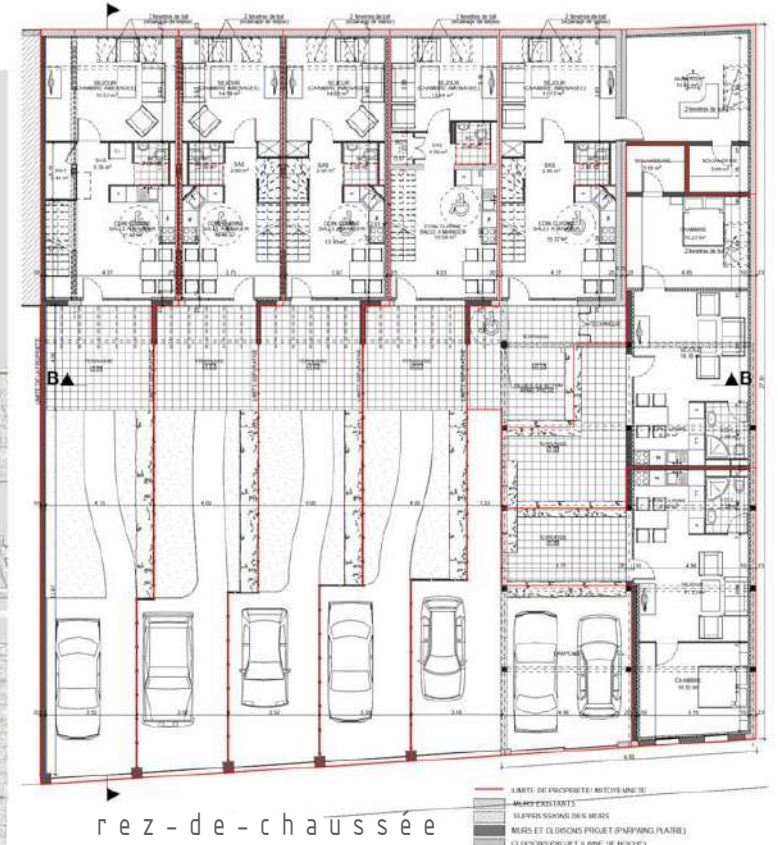

rez-de-chaussée

- limite de propriété (METSRE UNITE)
- murs existants
- murs et cloisons projet (SHIPPING PLATRE)
- cloisons projet (ALUPE DE MOULÉ)
- BAILLAGE CARRELAGE PROJET
- JONCS VERTES (GAZON)

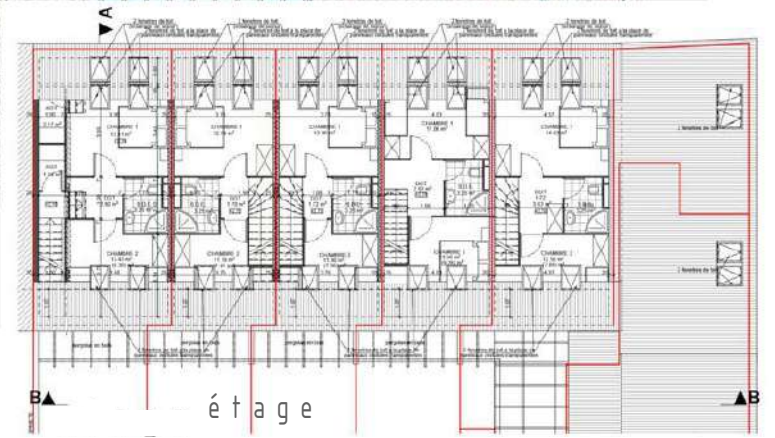

étage

PORTFOLIO

Razvan-Mircea PLAMADEALA
architecte diplômé matricule naf. 078775

REHABILITATION D'UN BATIMENT EN 12 LOGEMENTS
PC 2013 - surface de plancher 988m²



insertion sur site



état existant



rez-de-chaussée



maquette 3D

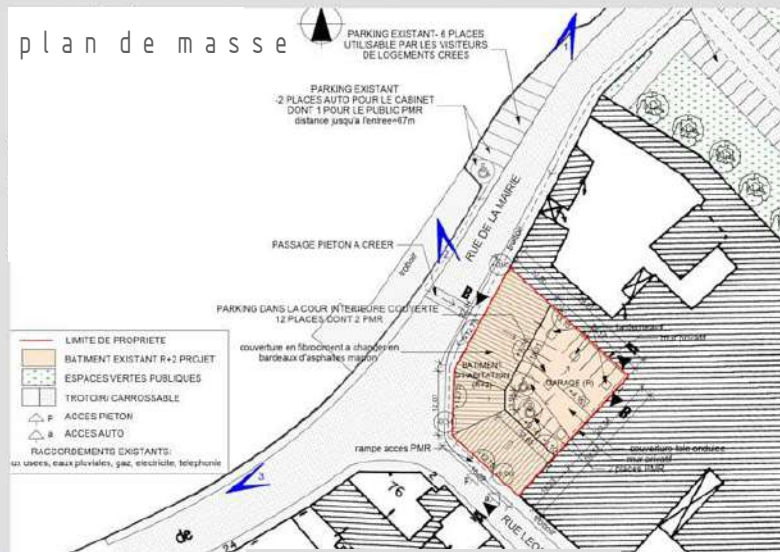

1er étage

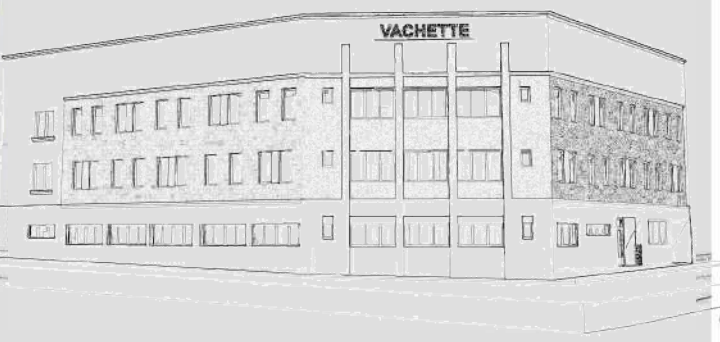

2ème étage

REHABILITATION D'UNE ANCIENNE MAISON
DP 2015 - surface de plancher 406m²



maquette 3D

état existant



maquette 3D

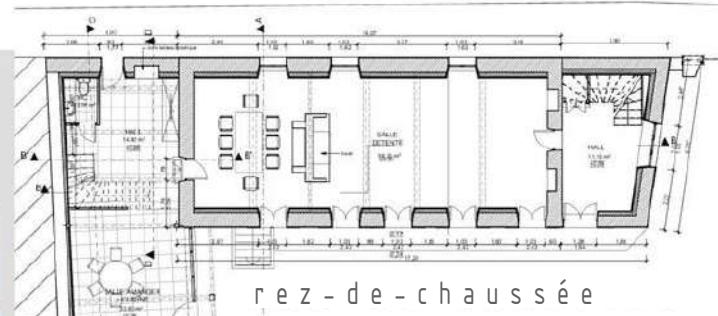

rez-de-chaussée

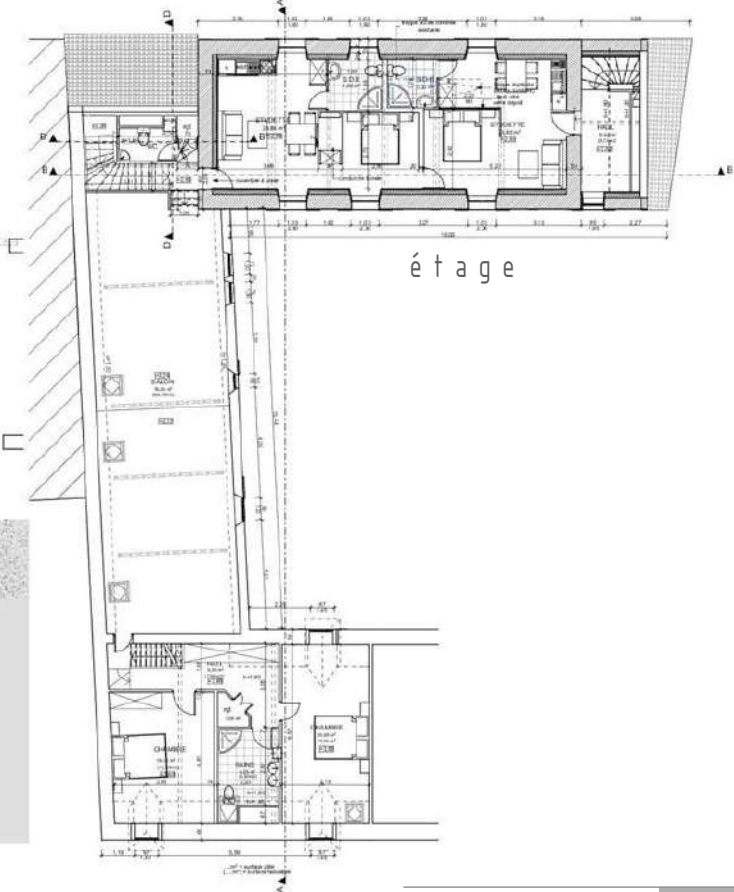

étage

REHABILITATION D'UN IMMEUBLE DE BUREAUX
DP 2015 - surface de plancher: 324m²



maquette 3D



état existant

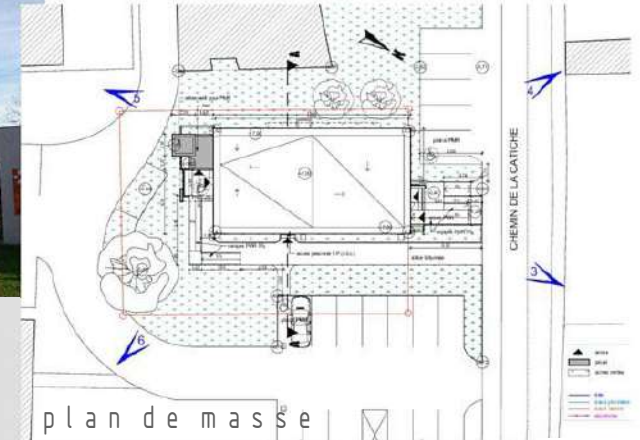

plan de masse

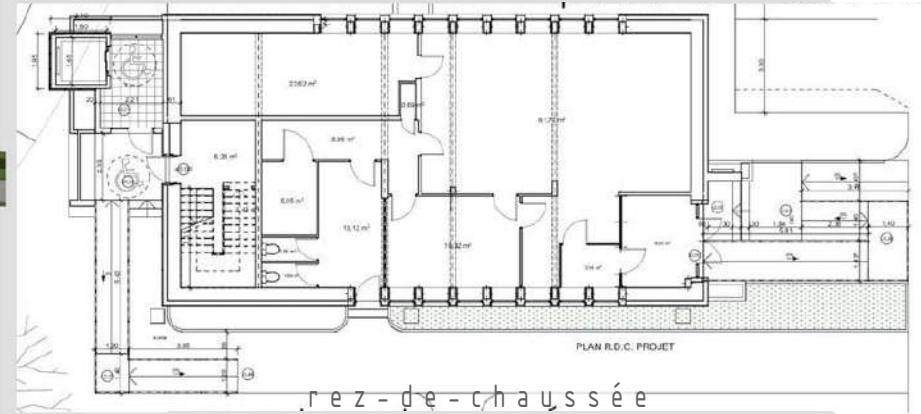
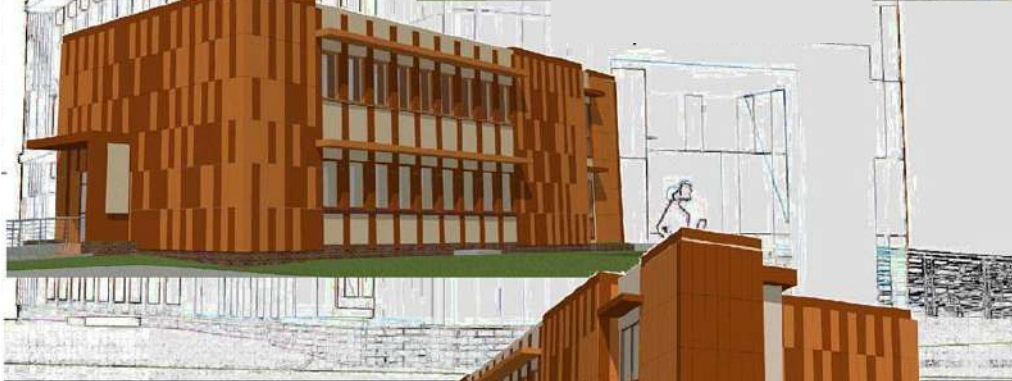

rez-de-chaussée



étage

PORTFOLIO

Razvan-Mircea PLAMADEALA
architecte diplômé matricule naf. 078775

REHABILITATION ET EXTENSION D'UN RESTAURANT
APD 2017 - surface de plancher totale: 407,80m²

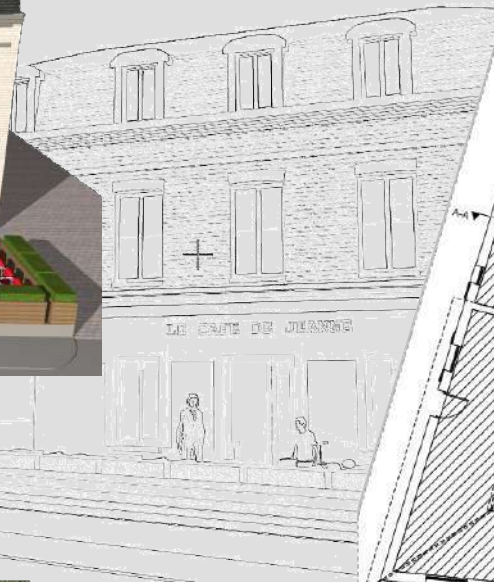
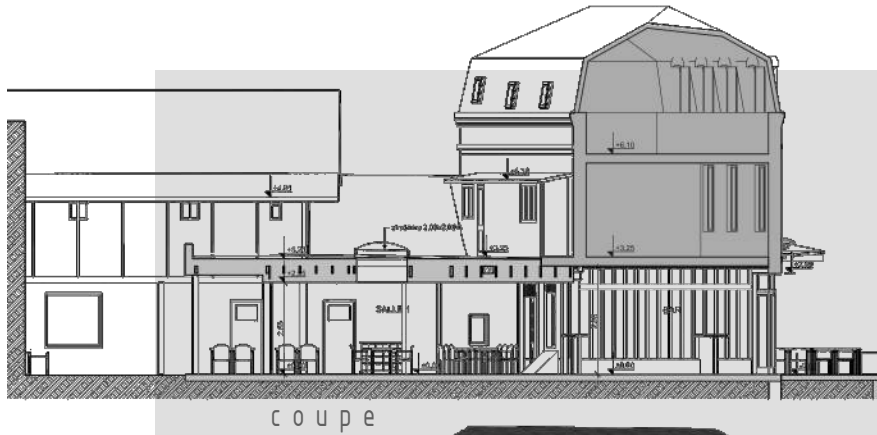

PORTFOLIO

Razvan-Mircea PLAMADEALA
architecte diplômé matricule naf. 078775

REAMENAGEMENT ET EXTENSION D'UNE MAISON
PC 2017 - surface de plancher: 150m²



maquette 3D

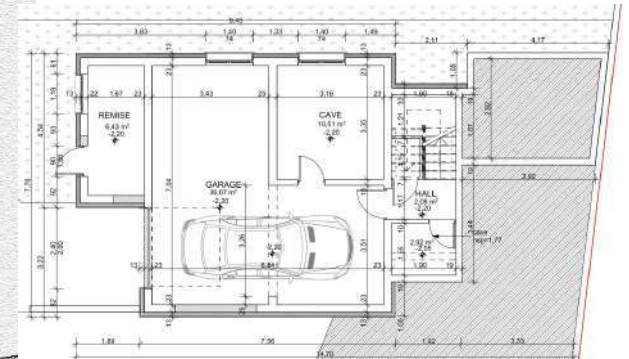

rez-de-jardin

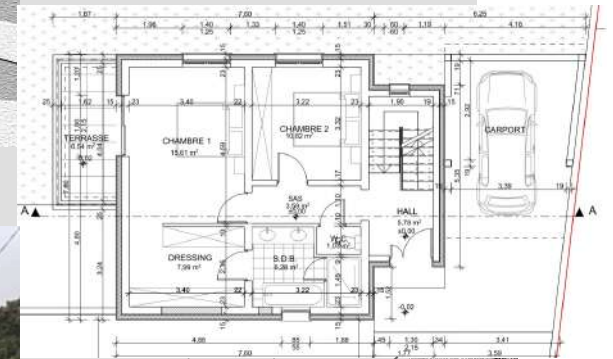

rez-de-chaussée



insertion sur site

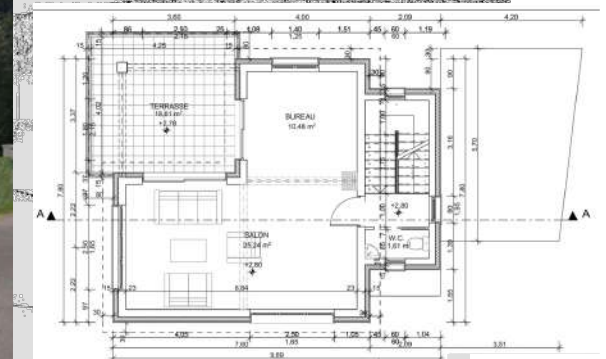

étage

PORTFOLIO

Razvan-Mircea PLAMADEALA
architecte diplômé matricule naf. 078775

REHABILITATION ET EXTENSION D'UN IMMEUBLE DE COMMERCE ET D'HABITATION
APD 2017 - surface de plancher 745,10m²



maquette 3D

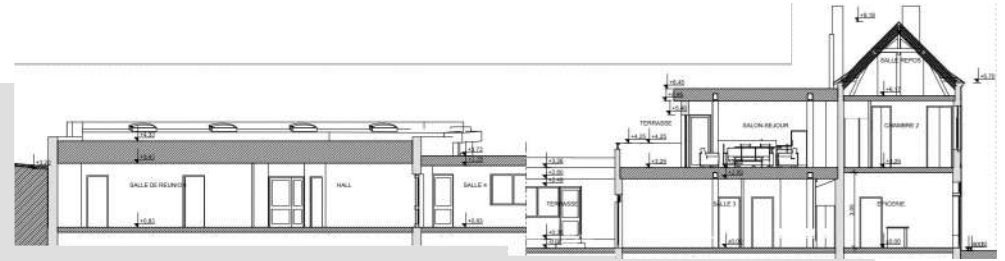

coupe



maquette 3D

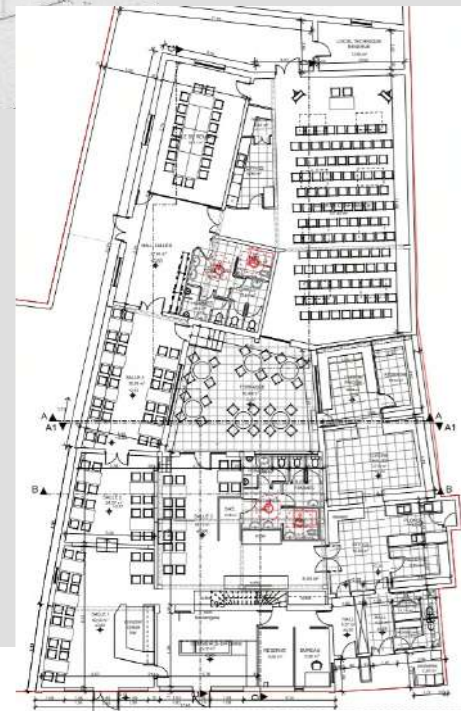

rez-de-chaussée

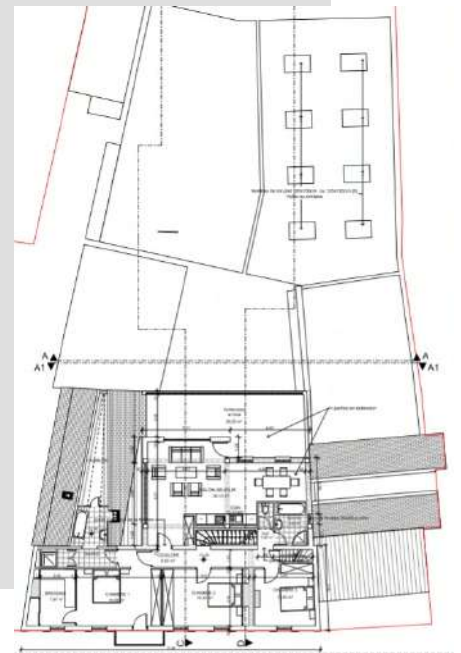

étage





insertion sur site

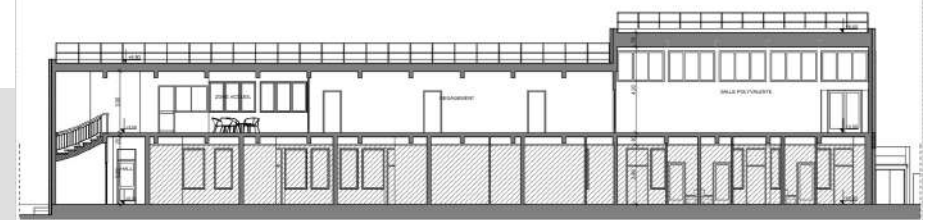

coupe



façade

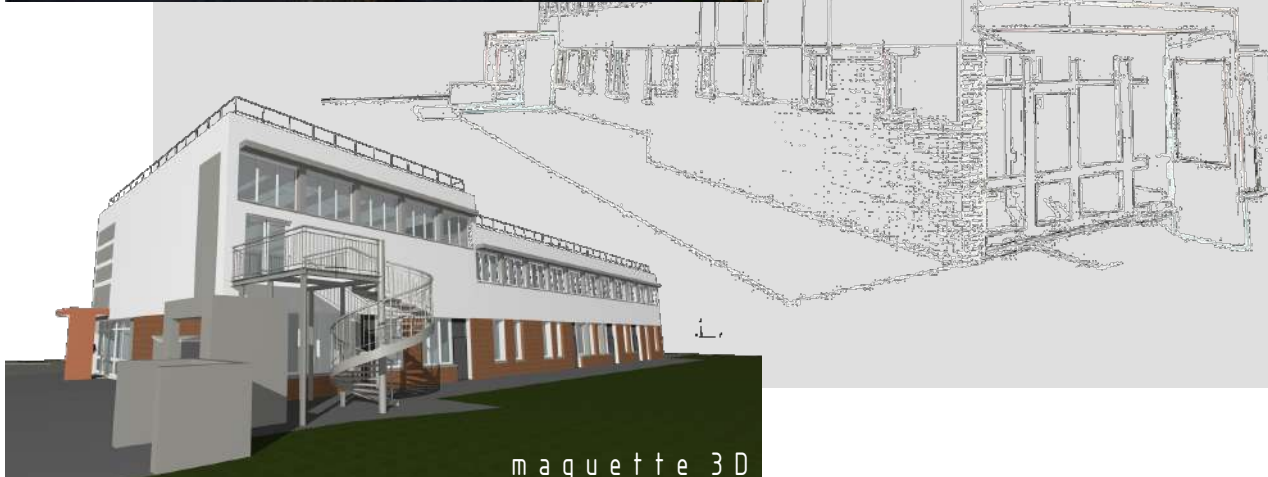

maquette 3D

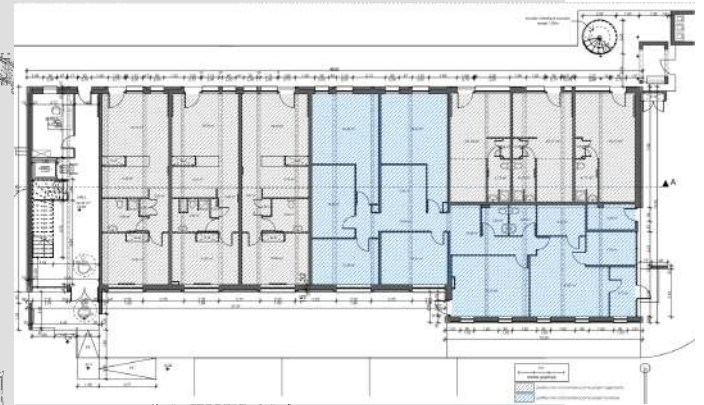

rez-de-chaussée

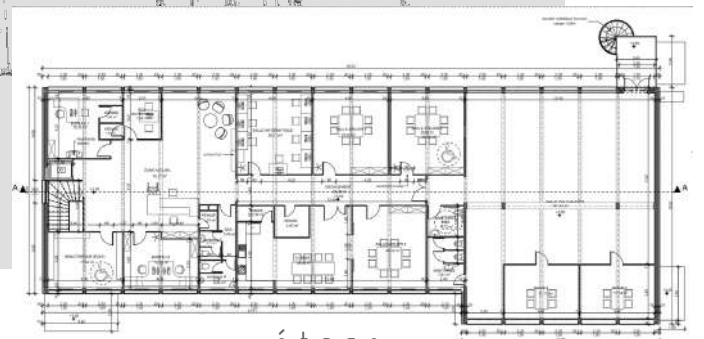

étage

PORTFOLIO

Razvan-Mircea PLAMADEALA
architecte diplômé matricule naf. 078775

REHABILITATION ET EXTENSION D'UN LOCAL COMMERCIAL

PC 2018 - surface de plancher: 314,50m²

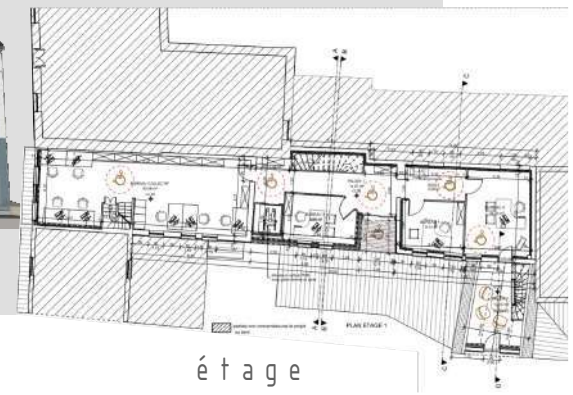
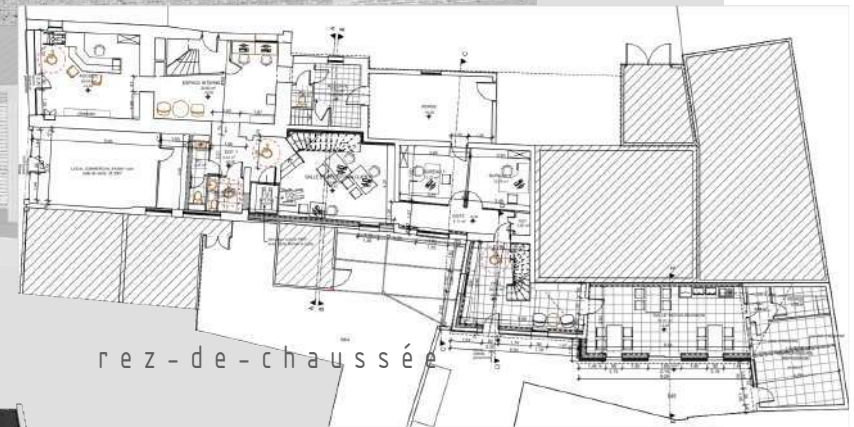
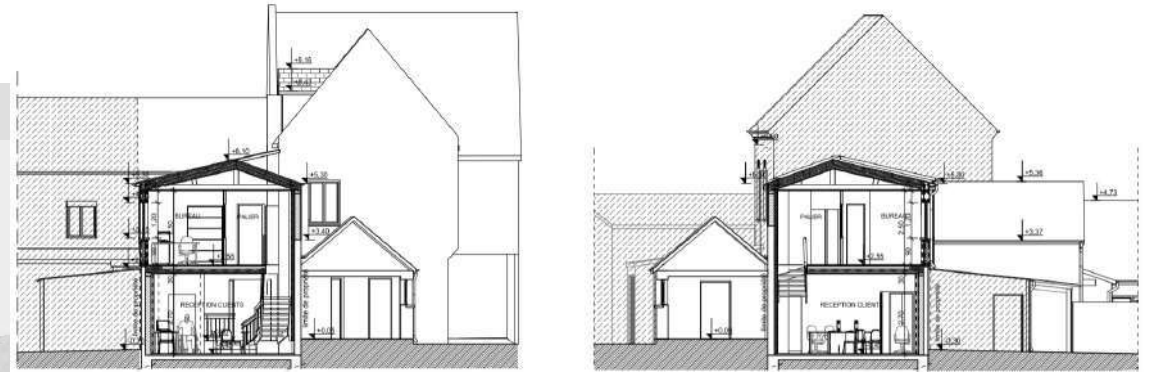

PORTFOLIO

Razvan-Mircea PLAMADEALA
architecte diplômé matricule naf. 078775

EXTENSION ET REHABILITATION D'UNE ANCIENNE MAISON
PC 2018 - surface de plancher: 300,30m²



maquette 3D

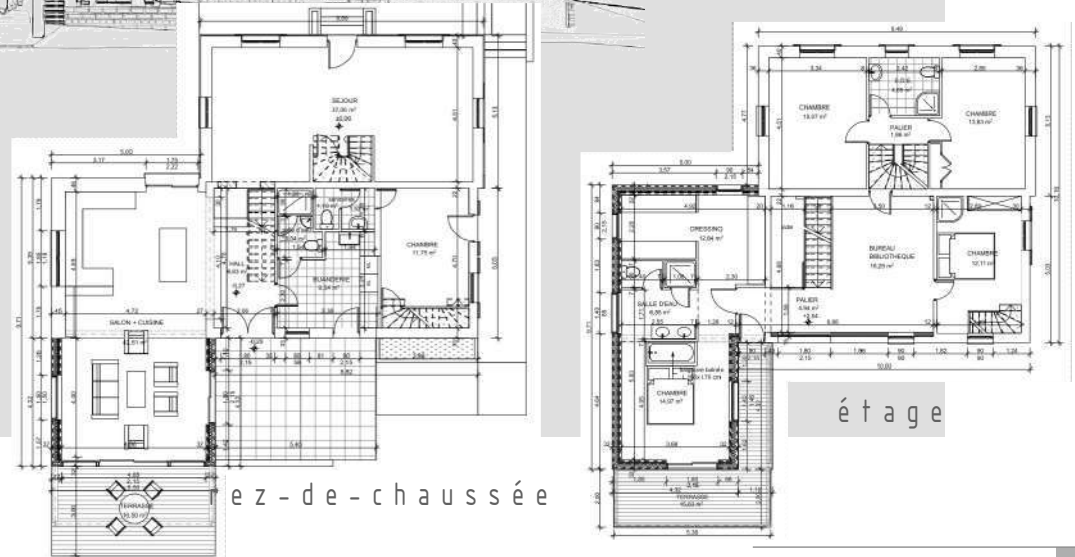

PORTFOLIO

Razvan-Mircea PLAMADEALA
architecte diplômé matricule naf. 078775

REHABILITATION D'UNE ANCIENNE ECURIE EN HABITATION ET COMMERCE
PC 2019 - surface de plancher: 176,20m²



insertion sur site

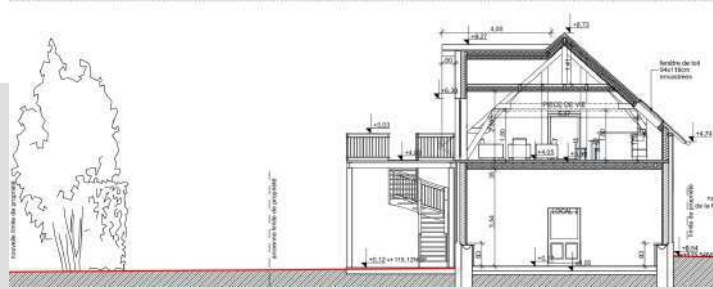

coupe

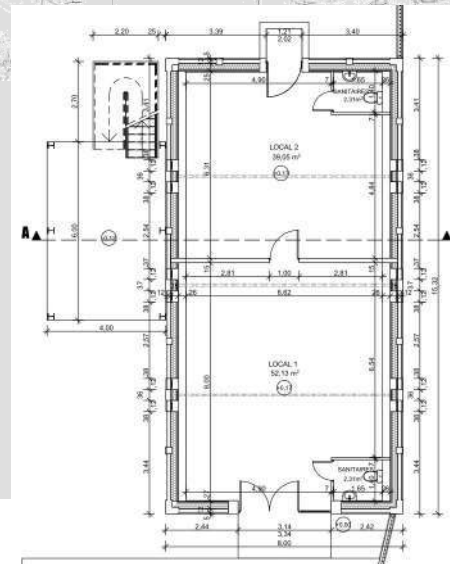

rez-de-chaussée

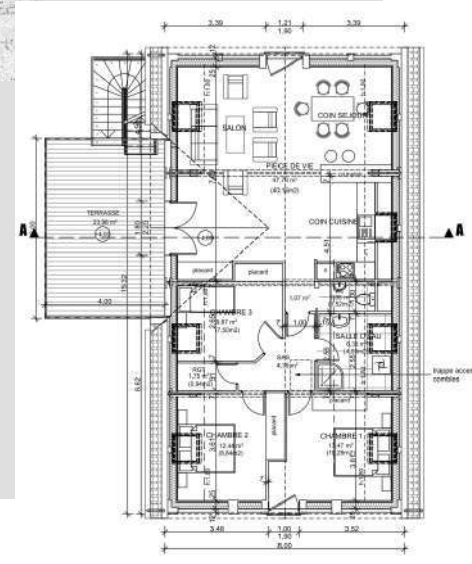

étage

PORTFOLIO

Razvan-Mircea PLAMADEALA
architecte diplômé matricule naf. 078775

RENOVATION ENERGETIQUE D'UN IMMEUBLE COLLECTIF
DP 2021

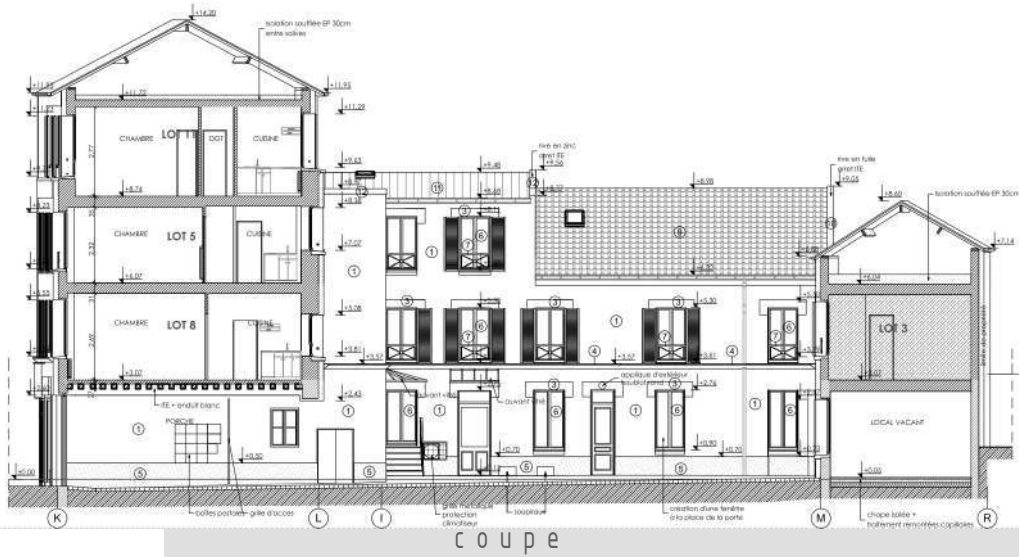

insertion sur site

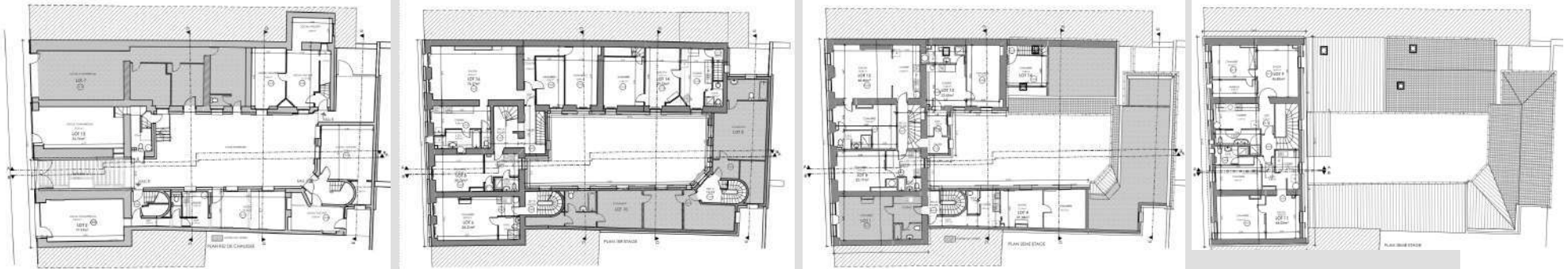

plans de niveaux



maquette 3D

PORTFOLIO

Razvan-Mircea PLAMADEALA
architecte diplômé matricule naf. 078775

RENOVATION ENERGETIQUE D'UN IMMEUBLE COLLECTIF
DP 2021

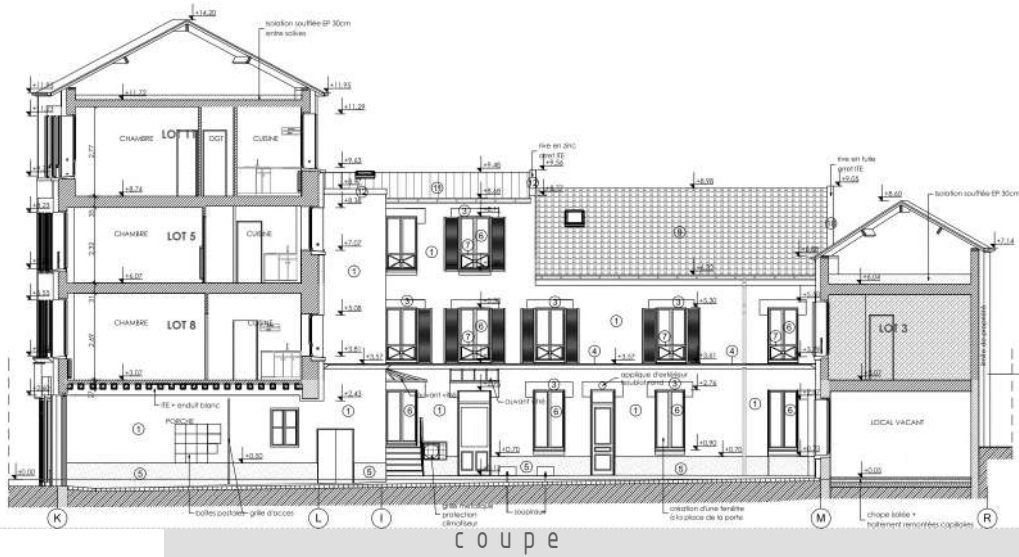

insertion sur site

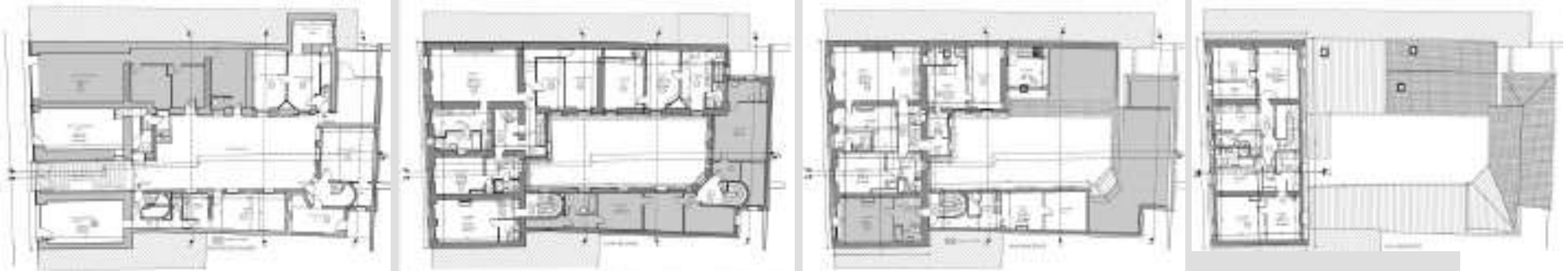

plans de niveaux



maquette 3D

PORTFOLIO

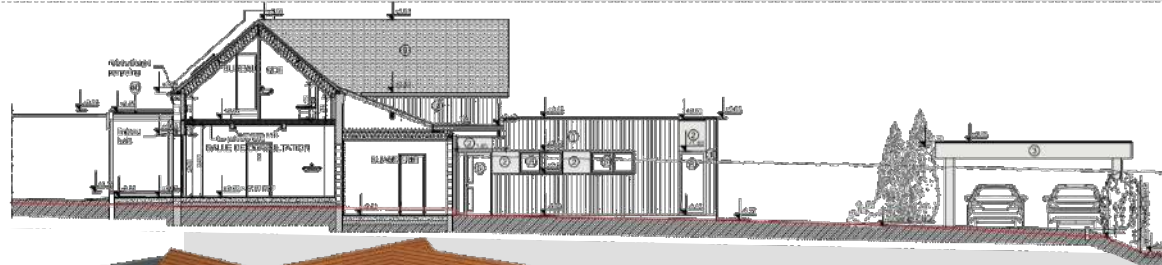
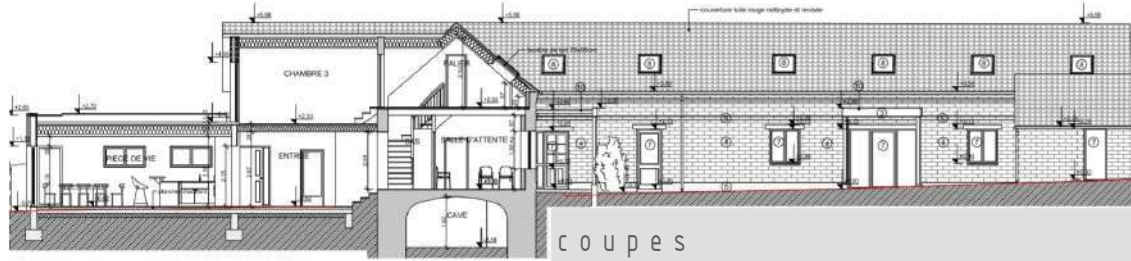

maquette 3D

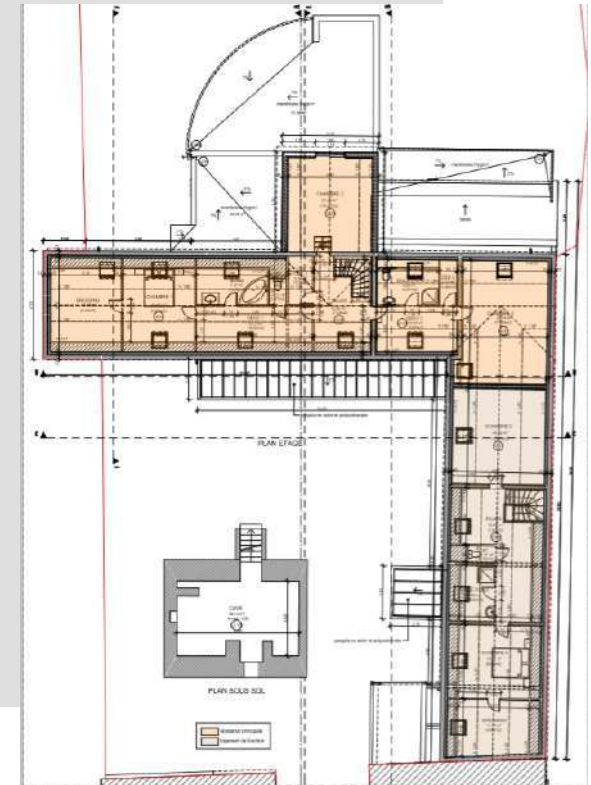
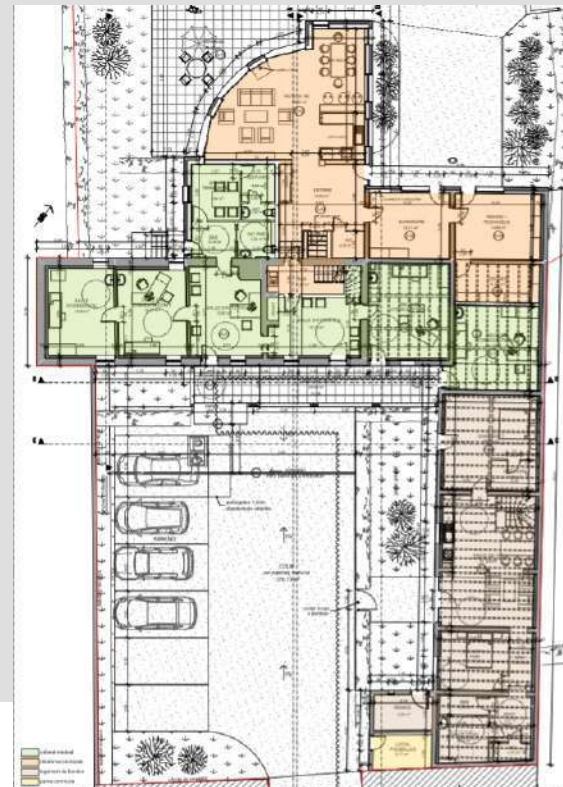

plans de niveaux

PORTFOLIO

REHABILITATION D'UNE ANCIENNE DEPENDANCE EN 2 LOGEMENTS
PC 2023

Razvan-Mircea PLAMADEALA
architecte diplômé matricule naf. 078775

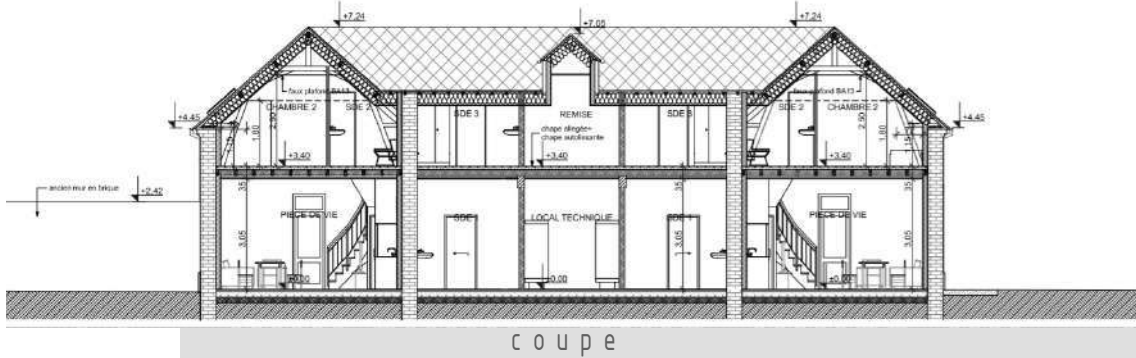

coupe



insertion sur site



maquette 3D

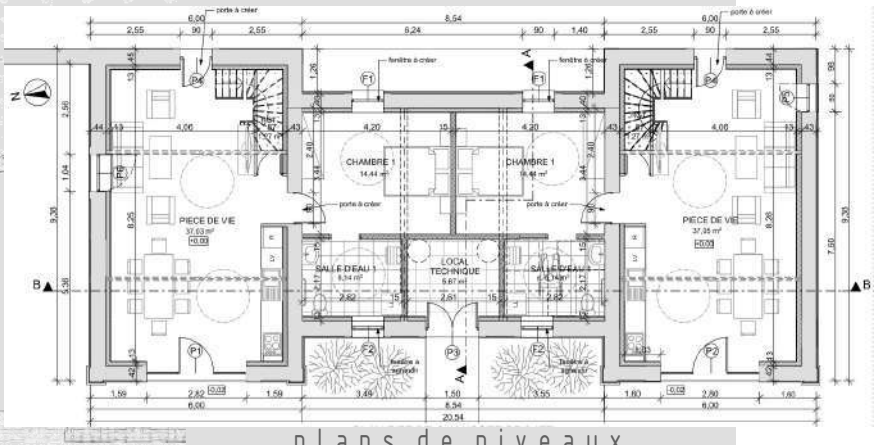

plans de niveaux

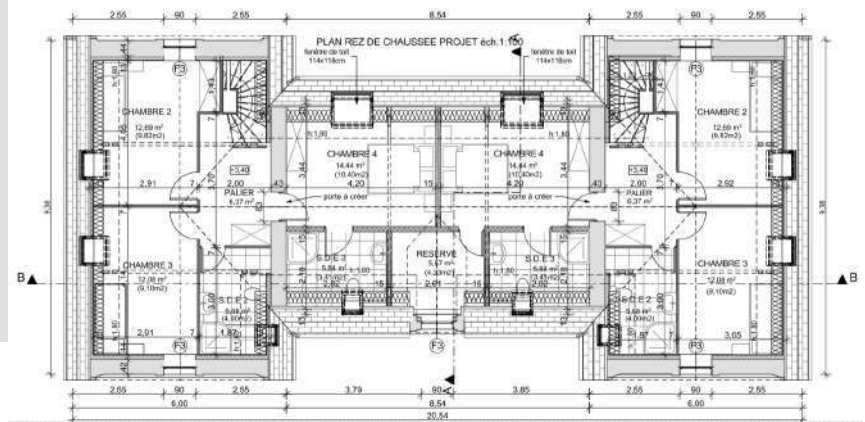

PORTFOLIO

REHABILITATION D'UNE ANCIENNE DEPENDANCE EN 2 LOGEMENTS
PC 2023

Razvan-Mircea PLAMADEALA
architecte diplômé matricule naf. 078775



façades



maquette 3D

PORTFOLIO

Razvan-Mircea PLAMADEALA
architecte diplômé matricule naf. 078775

RENOVATION ENERGETIQUE D'UN IMMEUBLE COLLECTIF
DP 2024



insertion sur site



insertion sur site



maquette 3D



PORTFOLIO

Razvan-Mircea PLAMADEALA
architecte diplômé matricule naf. 078775

RENOVATION ENERGETIQUE D'UN IMMEUBLE COLLECTIF
DP 2024



insertion sur site



insertion sur site



maquette 3D

PORTFOLIO

Razvan-Mircea PLAMADEALA
architecte diplômé matricule naf. 078775

QUARTIER RESIDENTIEL "GREEN PARK VILLAS"
PC 2008



maisons en rangée type 2



maisons jumelées



plan de masse



maisons en rangée type 1



- *2,2hectares
- *70 maisons individuelles dont:
 - 8 maisons accolées
 - 62 maisons en rangée, 2 types



maison type A2



maison type B2



maison type B1



plan de masse



maison type A1



Fonction	Surface	Pourcentage
Zone résidentielle	15.006,47 m ²	87,76%
- constructions	3.212,30 m ²	
- allées/terrasses	3.035,64 m ²	
- espaces verts	7.857,53 m ²	
Zone circulation	2.693,53 m ²	15,22%
- carrossable	1.997,55 m ²	
- trottoir	695,98 m ²	
Total	17.700,00 m²	100%

Type A1	8 maisons
Type A2	8 maisons
Type B1	8 maisons
Type B2	7 maisons
Total	31 maisons



maison type A2



ENSEMBLE RESIDENTIEL "BOD 31"

PC 2008

- *1,77hectares
- *31 maisons individuelles isolées
- *4types

PORTFOLIO

Razvan-Mircea PLAMADEALA
architecte diplômé matricule naf. 078775



maisons accolées



maison isolée



immeuble 12appt.



maisons en rangée



villa 4appt.

- *4,8hectares
- *77maisons individuelles dont:
 - 27isolées
 - 20accollées
 - 30en rangée
- *5villas à 4appt
- *1immeuble 12appt.

QUARTIER RESIDENTIEL HARMAN
APD 2011

maquette 3D

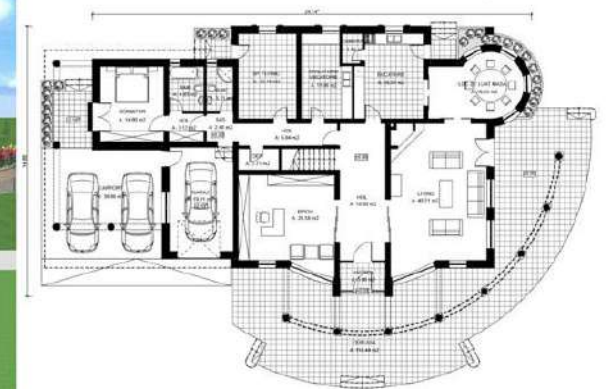

rez-de-chaussée



rez-de-chaussée

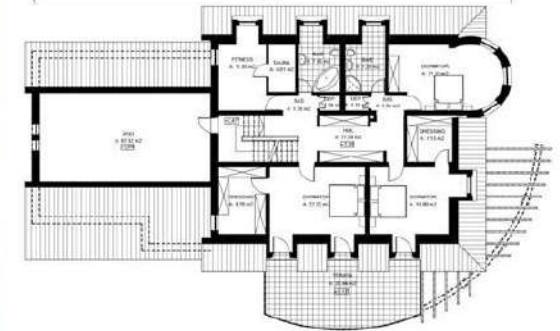

etage



etage



maquette 3D

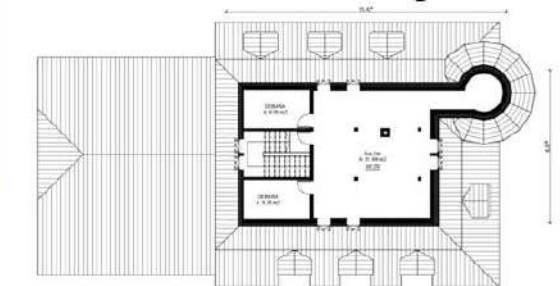

combles

maquette 3D



rez-de-chaussée



etage



maquette 3D

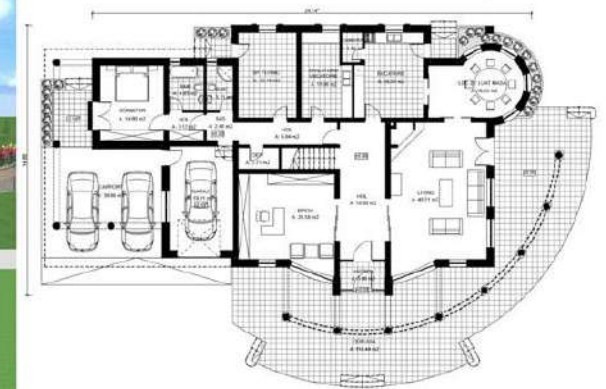

rez-de-chaussée

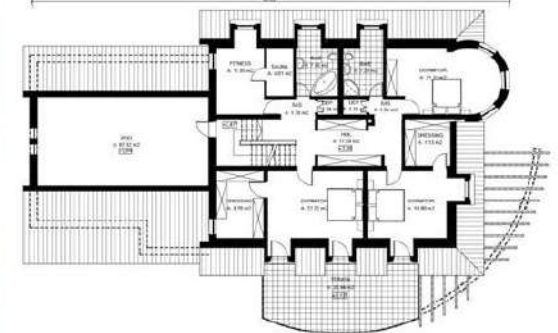

etage

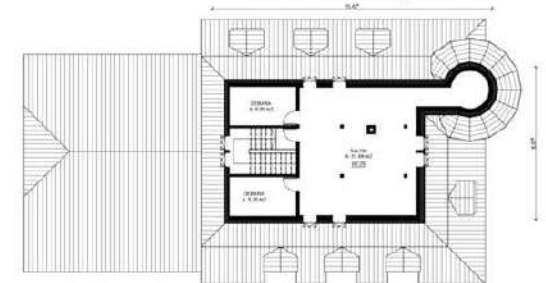

combles

après

avant

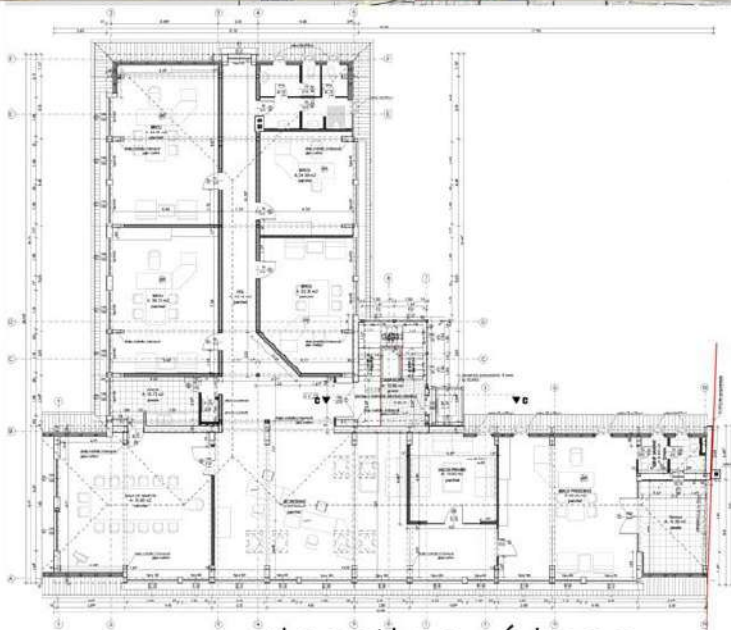
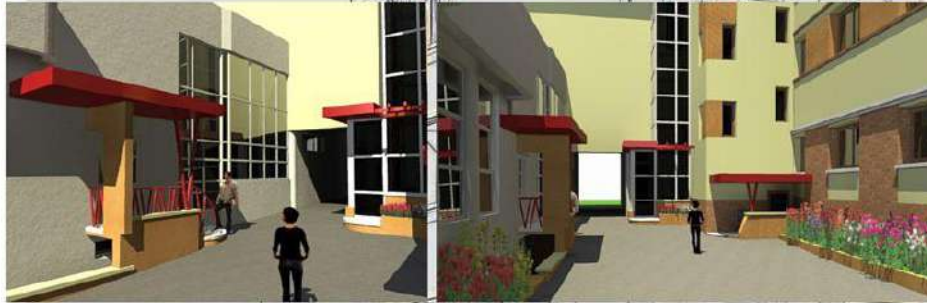

maquette 3D

chantier



dernier étage



Réhabilitation et extension
d'une maison
Halchiu*Brasov



maquette 3D

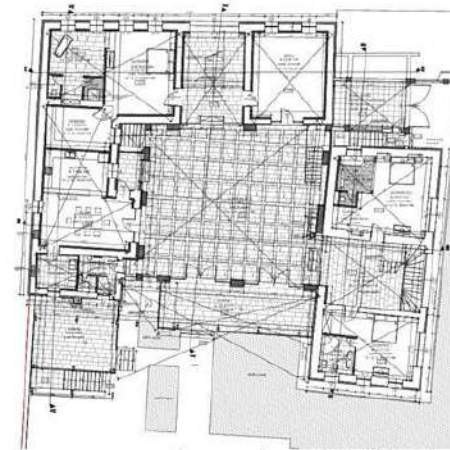

rez-de-chaussée

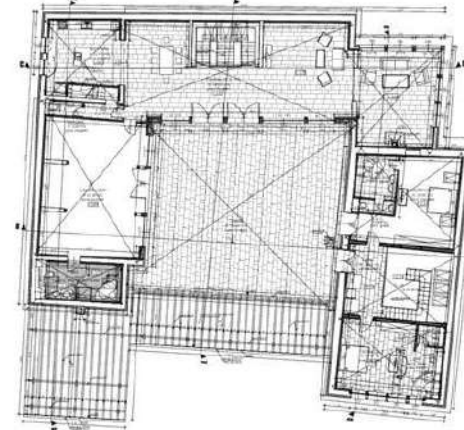

etage



coupes



maquette 3D

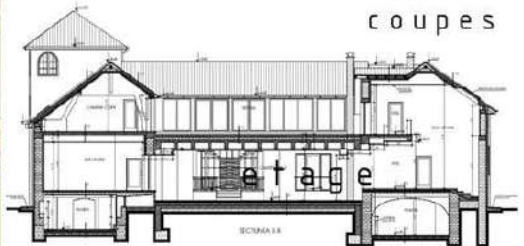

etage

