



# CHART architecte

**11 rue Henriette Lyon 5 (siège social)**  
**SAS au capital de 10 000 € - R.C.S. Lyon**  
**Siret 894 180 488 00013 - APE 7010Z**

Agence : **31 grande rue de Vaise Lyon 9**

Mail : **contact@chart-architecte.com**

CHART architecte est une jeune agence basée à Lyon 9 qui a pour ambition de démontrer qu'une création architecturale contemporaine et écologique peut apporter des réponses aux projets les plus contraints techniquement et économiquement, en favorisant la compacité des constructions, l'économie des sols, la réhabilitation ou le réemploi de matériaux.

Elle propose une architecture contextuelle (matériaux locaux et bio-sourcés), inventive (mise en œuvre optimale des matériaux, solutions techniques innovantes) et bioclimatique. Mais l'enjeu et la qualité du projet se vérifie d'abord dans la compréhension des besoins de ses clients pour leur proposer une architecture qui raconte leur histoire.



Créée en 2021 par Guillaume Charton, ingénieur et architecte, après 15 ans d'expérience sur de grands projets d'architecture diversifiés (enseignement, santé, tertiaire, sport...) et une très forte expérience dans la direction de chantiers complexes. Outre son expérience d'une douzaine d'années chez Atelier de la Rize / AIA architectes à Lyon avec Albert Constantin, Olivier de la Barre et Claire Bertrand, il a également collaboré avec les équipes d'architectes internationaux comme Hans Hollein, Renzo Piano, Valode & Pistre ou David Chipperfield.

Né le 10 juin 1977  
à Lesquin (Nord)

**Architecte** diplômé par le gouvernement en 2007 - Option urbanisme  
Ecole Nationale d'Architecture de Lyon

Marié - 2 enfants  
Nationalité française

**Ingénieur génie civil et urbanisme** diplômé en 2002  
Institut National des Sciences Appliquées (INSA) de Lyon

Compétences

Conception architecturale, direction des travaux, pilotage OPC

## Références depuis 2019

### CHART ARCHITECTE – Lyon 5 – Architecte dirigeant

*Société par actions simplifiée inscrite à l'ordre le 07/06/2021 (n° S22354)*

*Architecte libéral inscrit à l'ordre le 09/09/2019 (n°086741)*

- 2024- *En cours* **Maison LA CASA** à Chassieu (69) – Conception et réalisation d'une maison individuelle mixte béton et ossature bois – Missions complète pour un particulier – 285 m<sup>2</sup> SDP – 840 k€ HT - *Travaux en cours*
- 2023- *En cours* **Service d'accueil unique du Nouveau Palais de Justice** à Lyon 3 (69) – Extension neuve et restructuration des bureaux – Missions DET, VISA, AOR en sous-traitance de **SEGOND-GUYON architectes** – 1 190 m<sup>2</sup> - 4,3 M€ HT – *Travaux En cours - Livraison en 2025*
- 2022- 2024 **Centre Nautique et Sportif de Gerland** à Lyon 7 (69) - Restructuration et Extension de la piscine de Gerland – Missions DET, VISA, AOR en sous-traitance de **4\_32 architecte** - 5 912 m<sup>2</sup> - 18,3 M€ HT – Livré en 2024
- 2021- 2024 **Maison TERRE FERME** à Mions (69) – Reconstruction d'une ferme en structure mixte bois et pisé – Mission complète pour un particulier - 255 m<sup>2</sup> SDP – 620 k€ HT – Livré en 2024
- 2021- 2022 **Maison du STADE** à Bron (69) – Surélévation et restructuration d'une maison individuelle – Missions AVP, PC pour un particulier – 296 m<sup>2</sup> SDP
- 2020-2022 **Maison PINCOUPE** à Tassin-la-Demi-Lune (69) – Conception et réalisation d'une maison à ossature bois – Mission complète pour un particulier – 150 m<sup>2</sup> SDP - 410 k€ HT - *Livré en 2022*
- 2020-2021 **Ferme AMANDA** à Chaponost (69) – Restructuration d'une ferme en pisé en logement – Missions PC, AVP, PRO, DET pour un particulier - 255 m<sup>2</sup> SDP - 360 k€ HT
- 2020-2021 **Extension LONGCOURS** à Lyon 3 (69) – Extension RDC d'une maison de ville et agencements – Mission complète pour un particulier – 45 m<sup>2</sup> SDP - 105 k€ HT – Livré en 2021

### 2006 – 2019 AIA ARCHITECTES – Lyon 7 – Architecte associé (13 ans)

*Architecte associé en 2011*

*Responsable du service travaux de 2012 à 2018 (12 personnes en 2018)*

*Architecte directeur de projets =*

- 2018-2019 **Extension et restructuration de l'Hôpital Saint-Joseph de Marseille** – Tranche 1 – 6 blocs opératoires cardio-interventionnels, Imagerie, URC et consultations – 7 500 m<sup>2</sup> - 16 M€ HT – Etudes ESQ et APS
- 2018-2019 **Ilots A1 et A2 de la ZAC Lyon Confluence phase 2** – 3 bâtiments D, E et K dont 6 étages de logements, une tour mixte de 15 étages et un bâtiment de bureaux réversible en logements de 8 étages – BOUYGUES IMMO - 13 000 m<sup>2</sup> - 25 M€ HT – Etudes APD (D E K) et PRO/DCE (K)
- Architecte chef de projet / directeur de travaux =*
- 2017-2019 **Centre Hospitalier Les Massues** à Lyon (69) - Restructuration et Extension, 423 lits, 55 places d'ambulatoire – CROIX-ROUGE FRANCAISE - Phases DET, AOR - Surface restructurée : 7 526 m<sup>2</sup> - Surface d'extension : 11 917 m<sup>2</sup> - 21,80 M€ HT – *Livré en 2019*
- 2017 **MATMUT STADIUM** à Lyon (69) - Modernisation du stade de Gerland et restructuration des tribunes Ouest et Est pour le LOU RUGBY - Phases DET, AOR - 20 M€ - *Livré en 2017*
- 2016-2017 **Bureaux SILEX<sup>1</sup>** à Lyon (69) – Construction d'un immeuble de bureaux de 8 étages et de commerces avec une façade en résine CORIAN – COVIVIO - Phases DET, AOR 10 000 m<sup>2</sup> SHON – 19,70 M€ - *Livré en 2017*
- 2015-2017 **Hôpital Privé Dijon Bourgogne** à Dijon (21) – 288 lits, 71 places d'ambulatoire, 21 blocs opératoires - RAMSAY / Générale de Santé - Phases DET, AOR – 18 500 m<sup>2</sup> SDP - 34 M€ HT – *Livré en 2017*
- 2012-2015 **Tour Incity** à Lyon (69) - Construction d'un Immeuble de 200 m de haut environ et 36 étages à usage de bureaux – Phases DET, AOR - 44 665 m<sup>2</sup> SHON - 127,10 M€ - *Livré en 2015*
- 2010-2012 **Hôpital Privé Savoie Nord** à Annemasse (74) – 339 lits, 15 blocs opératoires avec des services urgence, radiologie et stérilisation – RAMSAY / Générale de Santé - phases ACT, DET, AOR - 25.000 m<sup>2</sup> - 40 M€ - *Livré en 2012*
- 2009-2011 **Centre de Rééducation Fonctionnelle** à Castelnau-le-Lez (34) - OC SANTE - phases ACT, DET, AOR - 7 440 m<sup>2</sup> - 10,5 M€ - *Livré en 2011*
- 2008-2010 **Chambre Régionale de Commerce et d'Industrie** à Lyon (69) - Groupe CARDINAL - Chef de projet Phases PRO, ACT, DET, AOR - 3 660 m<sup>2</sup> - 5 M€ - *Livré en 2010*
- 2007-2008 **Collège 600** à Ceyzériat (01) - Conseil Général de l'Ain - Construction d'un collège type 600 avec logements de fonction - Phases ACT, DET, AOR - 7 113 m<sup>2</sup> - 12,24 M€ - *Livré en 2008*

2002 – 2006 GLOBAL SAS - Bureau d'étude OPC – Lyon – Salarié (4 ans)

*Ingénieur coordinateur et pilote des études et des travaux*

**Extension du Palais des Congrès de la Cité Internationale** à Lyon – arch. RENZO PIANO BUILDING WORKSHOP + CRB - 80 000 m<sup>2</sup> SHON - 40 M€ - Livré en 2006

**Siège de Groupama Rhône Alpes** - Lyon – arch. JEAN-PAUL ROUILLAT- Phase 3 - 10 M€ - Livré en 2005

**Réhabilitation Du Centre Léon Bérard** - Lyon – arch. METROPOLIS - Bâtiment A Nord - Services consultations & cytophéréèses - 5 M€ - Livré en 2002

Références illustrées  
(CHART architecte)



Maison PIN COUPE, Tassin (69)

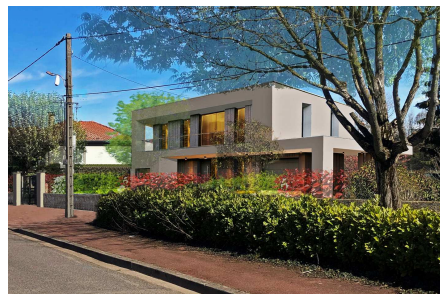

Maison LA CASA, Chassieu (69)

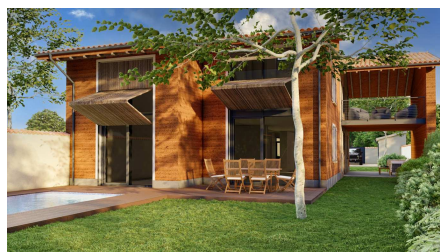

Maison TERRE FERME, Mions (69)



Ferme AMANDA, Chaponost (69)

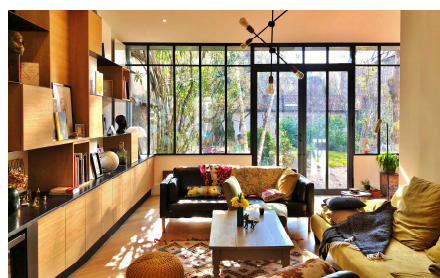

Extension LONGCOURS, Lyon 3



Surélévation maison du STADE, Bron (69)

Références illustrées  
(AIA architectes)



Bureaux Silex, Lyon 3



Batiment K, Lyon confluence

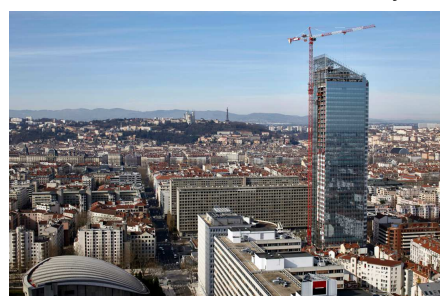

Tour INCITY, Lyon 3



Matmut Stadium, Lyon Gerland

Références illustrées  
(AIA architectes)



Hôpital privé Dijon Bourgogne, Dijon (21)



Extension centre hospitalier des Massues, Lyon 5



Siège de la chambre régionale de commerce, Lyon



Hôpital privé Savoie Nord, Annemasse (74)



Collège Lucie Aubrac, Ceyzériat (01)



Centre de rééducation fonctionnelle, Castelnau (34)

Références illustrées  
(GLOBAL)



Extension du Palais des Congrès, Lyon



Siège de Groupama Rhône-Alpes, Lyon