

PORTFOLIO

2025 _____ LACROIX Cléa

L'OMBRELLEAU

MAQUETTE DE PROJET BÂTI

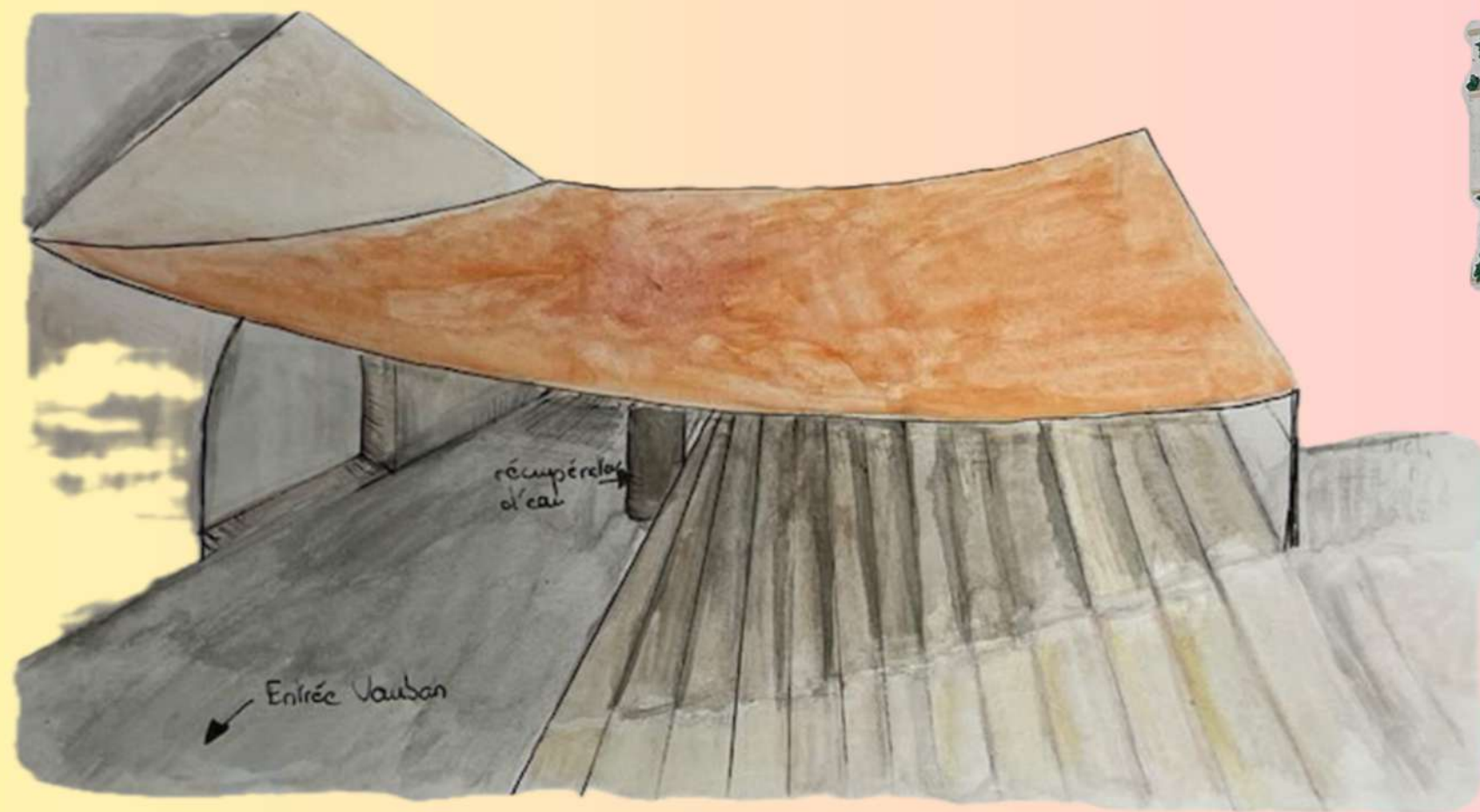

Réalisation de la **maquette** d'un projet bâti à l'échelle 1/32

PROJET EN COURS

MAQUETTE DE PARCELLE CONSTRUCTIBLE

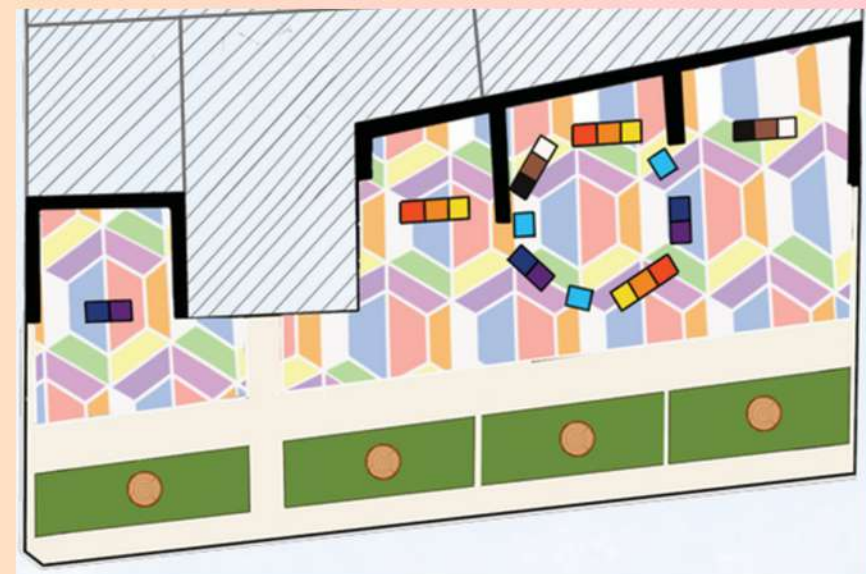
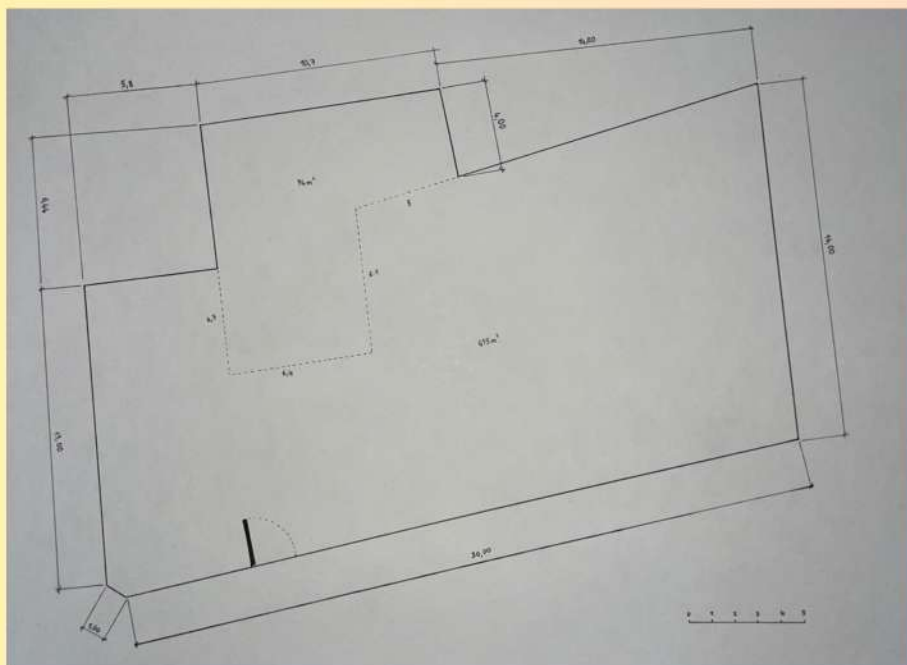
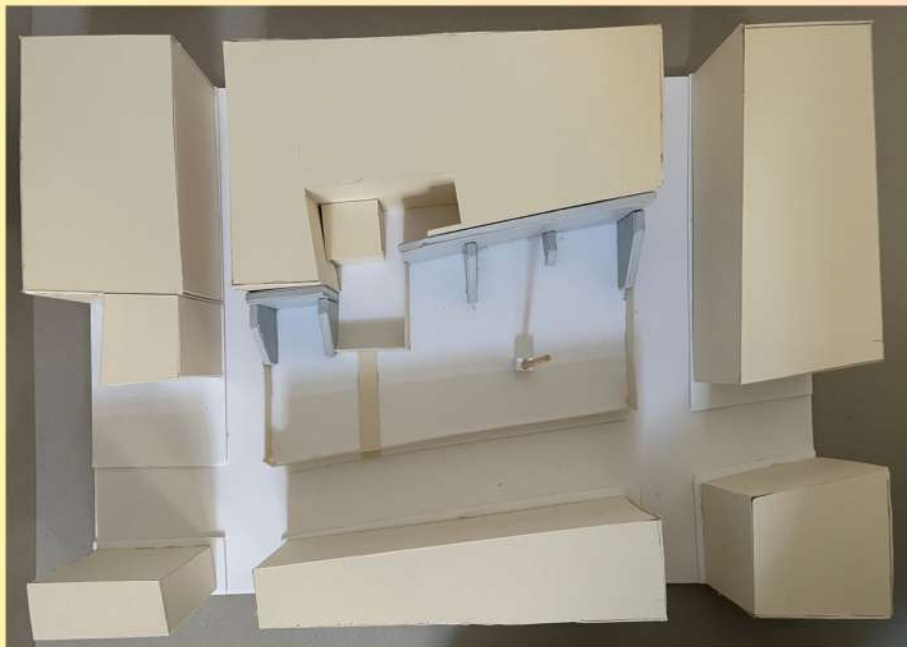

Réalisation de la **maquette 1/100e** de la parcelle vide du 6 Rue Clérisseau à Nîmes

PLAN CLIENT AUTOCAD

À L'AIDE DES PHOTOS DE L'ÉTAT DES LIEUX



Rez-de-chaussée

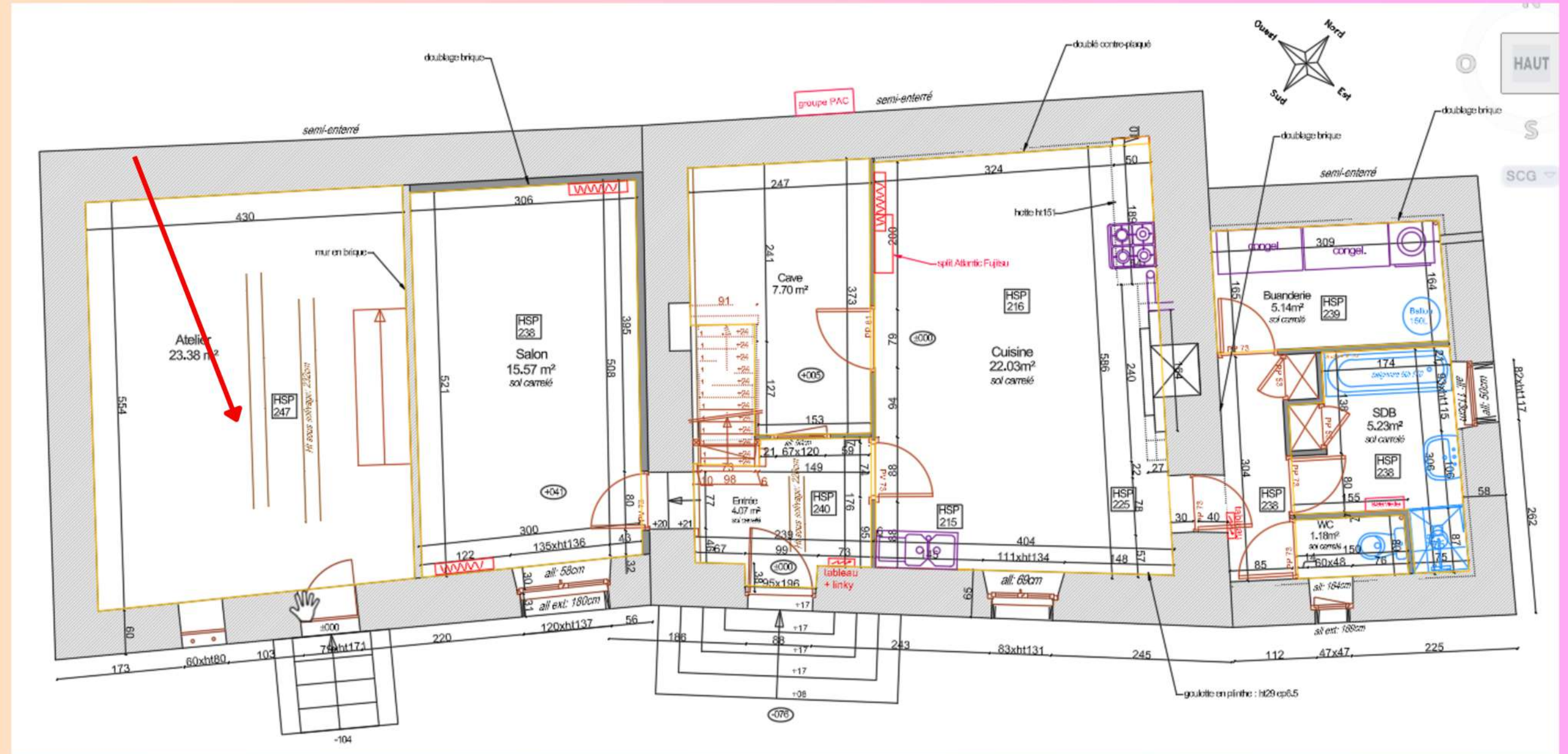

Réalisation de **plan AutoCad** de la maison d'un client à l'occasion de mon stage en Architecture d'Intérieur chez Icone Architecture

PLAN CLIENT AUTOCAD



Premier étage



A l'aide des photos de l'état des lieux

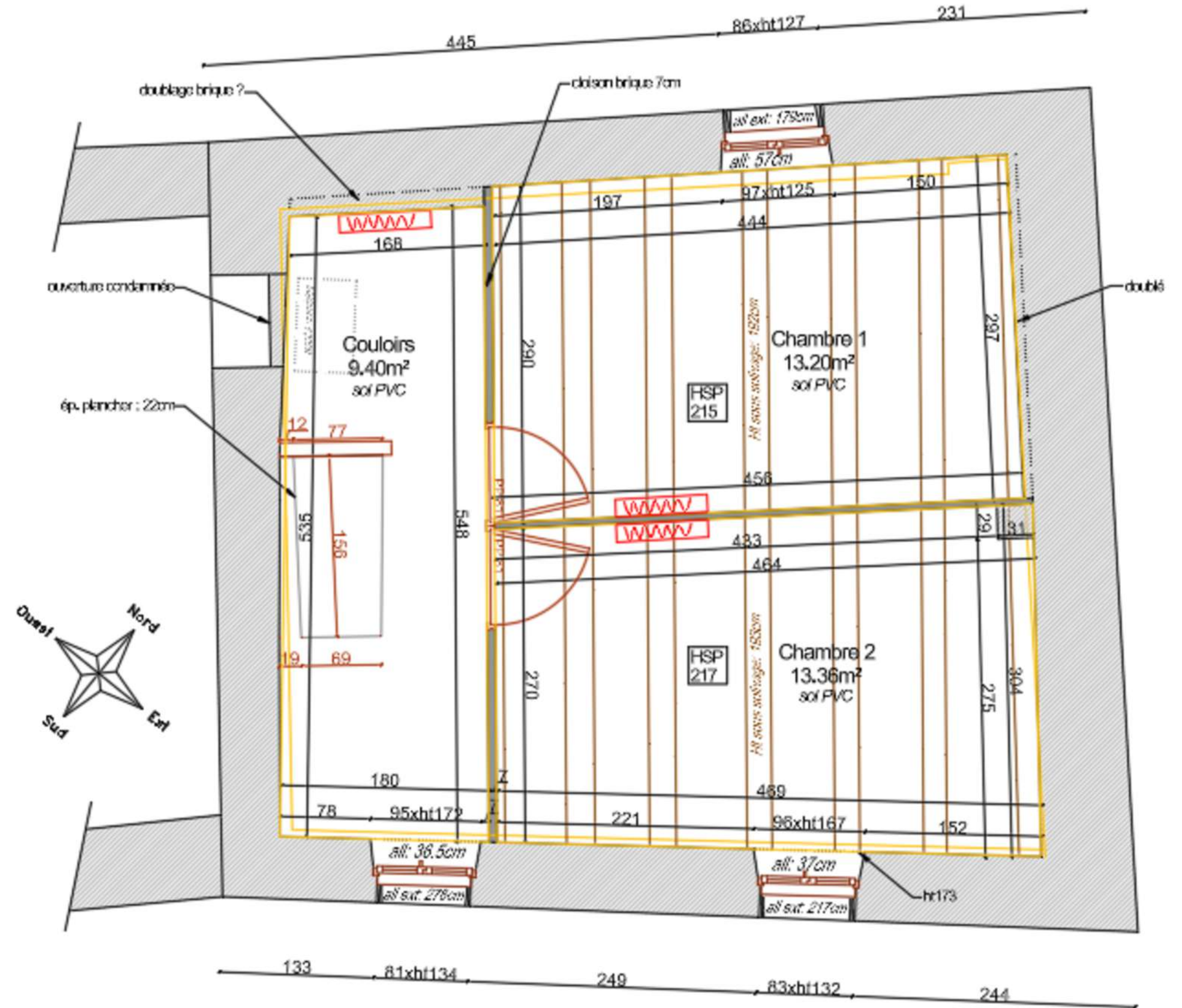

MISSION QUANTITATIF

À L'AIDE DU PLAN AUTOCAD DE L'EDL

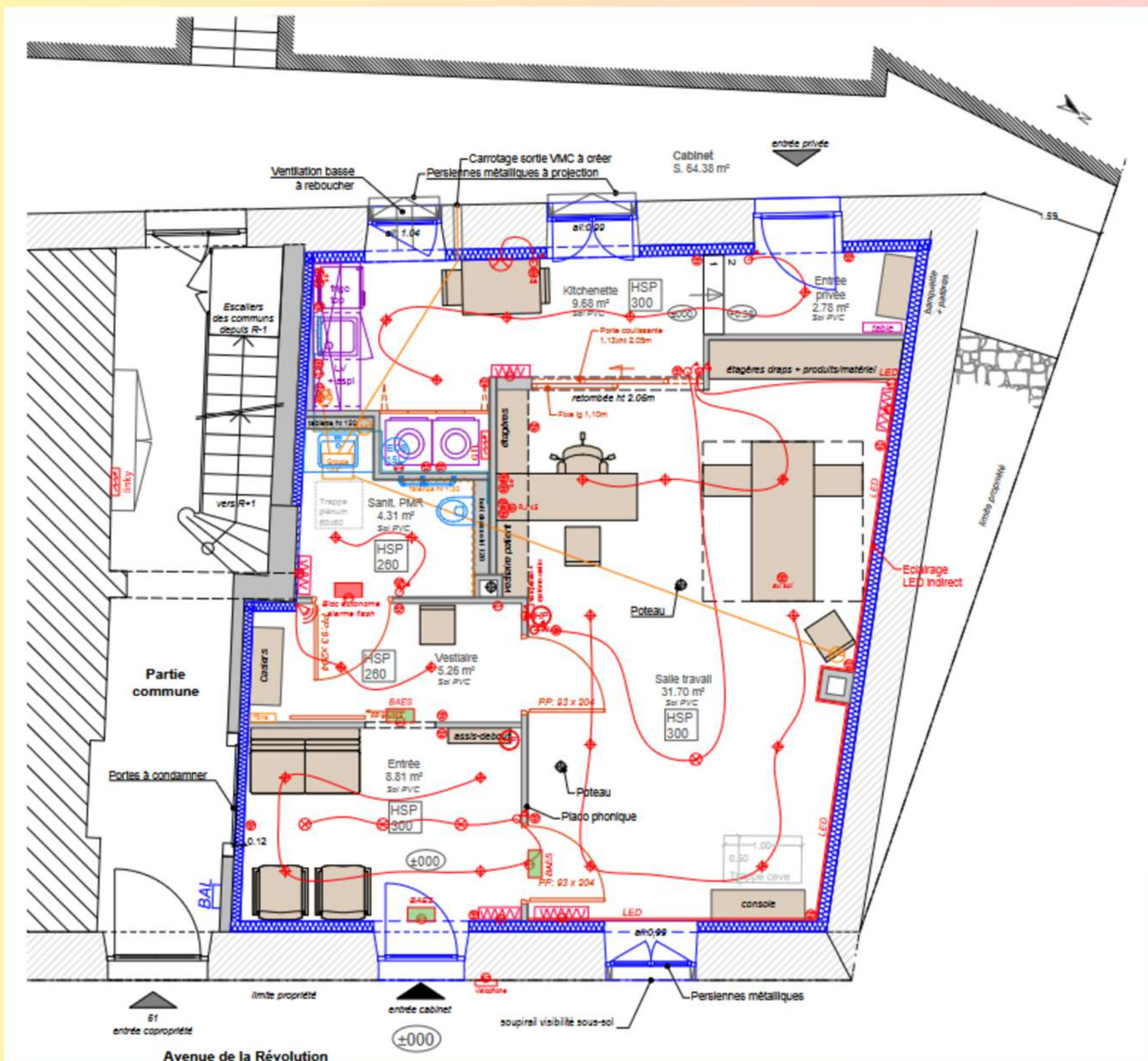

Réalisation d'un tableau **Excel Quantitatif** sur le cabinet d'un kinésithérapeute



designation	quantité m²
plafond CF	68,71
faux plafond	64,39
doublage 14 cm	57,4696
doublage 12cm	25,78
cloison 83	28,8648
cloison 70	20,0867
cloison 96	8,1396
cloison 160	1,4858
corniche	11,49 ml

designation	pièce	quantité m²
plafond	entrée	9,35
murs	entrée	29,1248
plafond	vestiaire	5,25
murs	vestiaire	19,046
plafond	sanitaire	4,3
murs	sanitaire	20,8268
plafond	kitchenette + entrée privée	13,5
murs	kitchenette + entrée privée	57,6508
plafond	salle de travail	31,86
murs	salle de travail	67,9741
muratto	salle de travail	8,46

carrelage	sanitaire	4,08
nez de marche	entrée privée	2,04
sols souples	pièce	quantité m²
	entrée	8,85
	vestiaire	5,4
	santaire	3,98
	kitchenette + entrée privée	13,7276
	salle de travail	31,25
plinthe	pièce	quantité ml
	entrée	
	vestiaire	
	santaire	
	kitchenette + entrée privée	
	salle de travail	

PLANS BÂTI NUMÉRIQUE

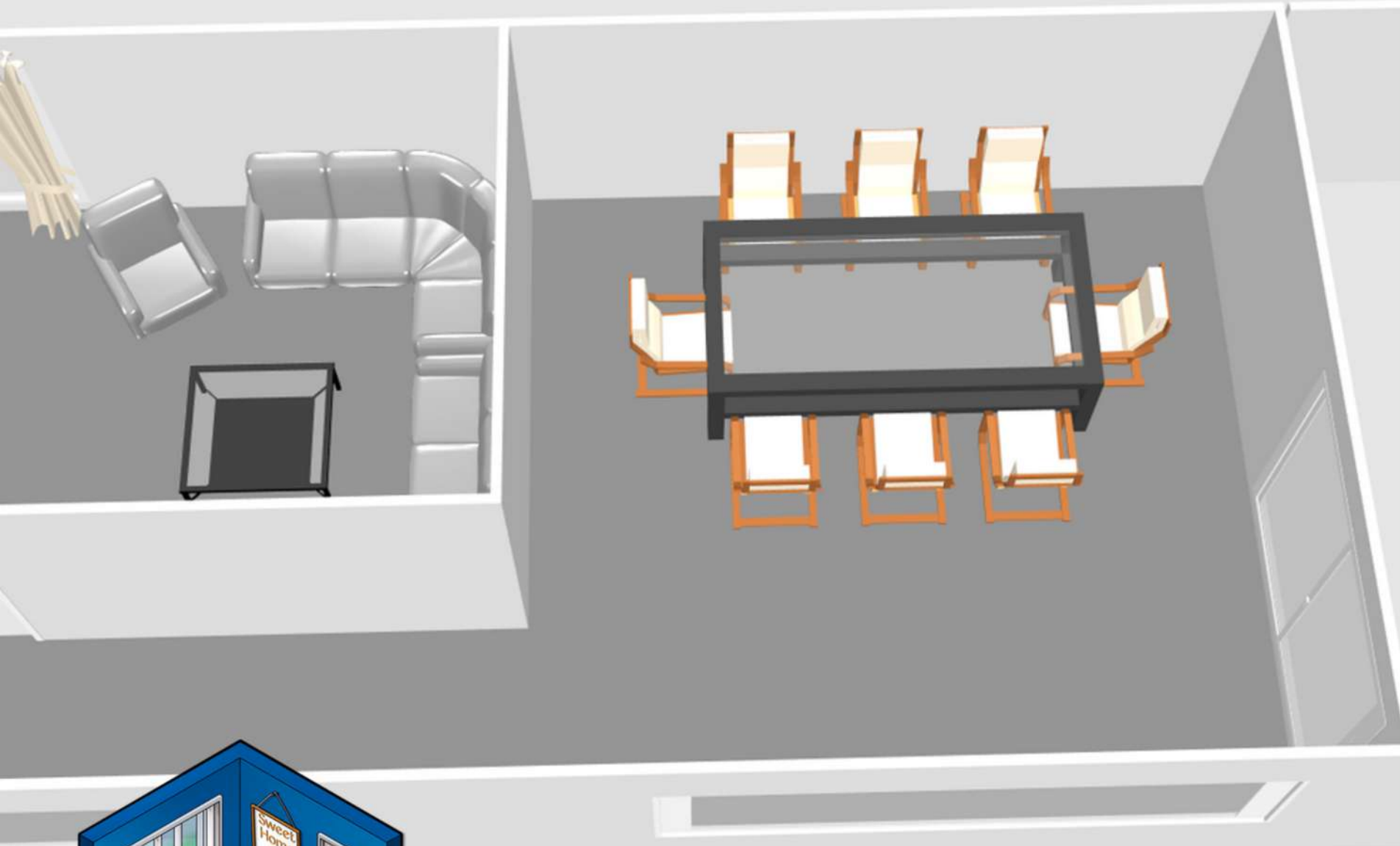

Réalisation de plan numérique et de visualisation 3D
sur **Sweet Home 3D**

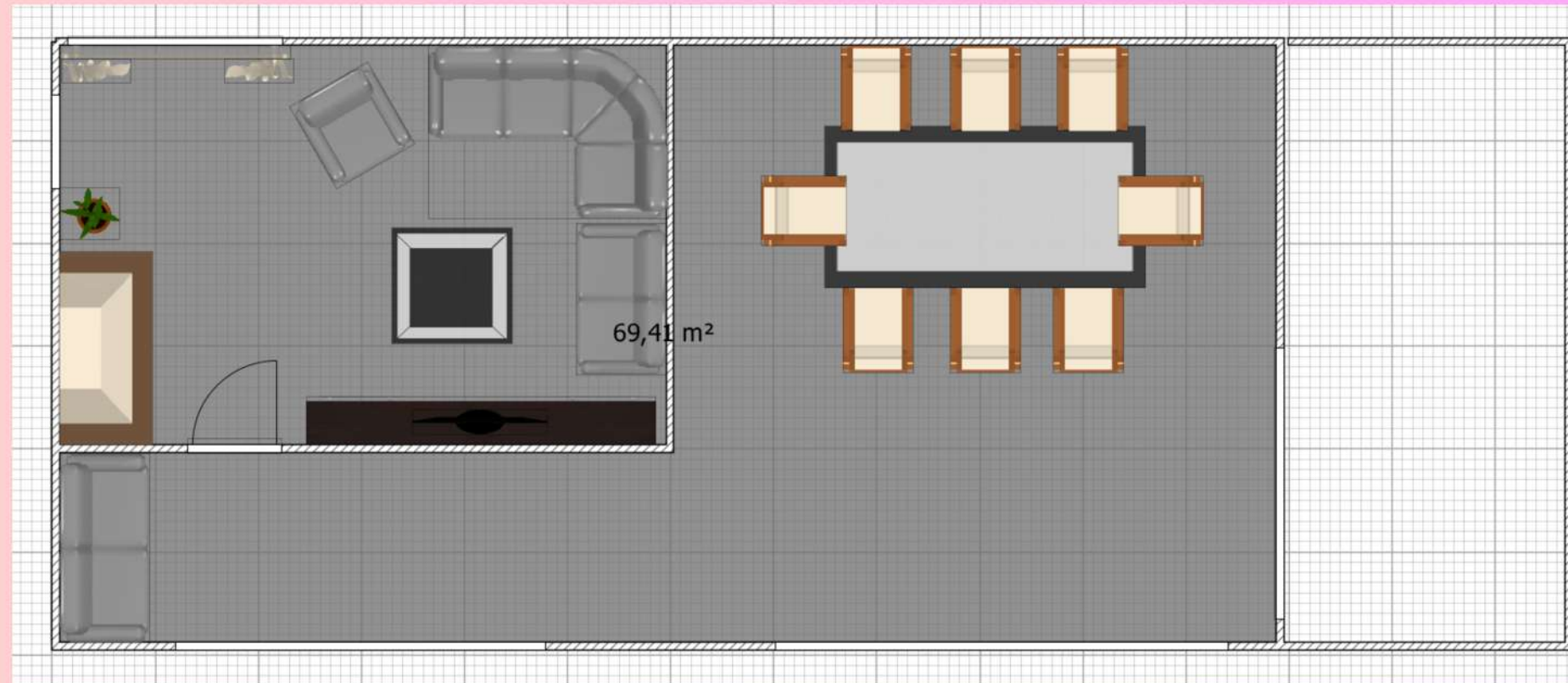
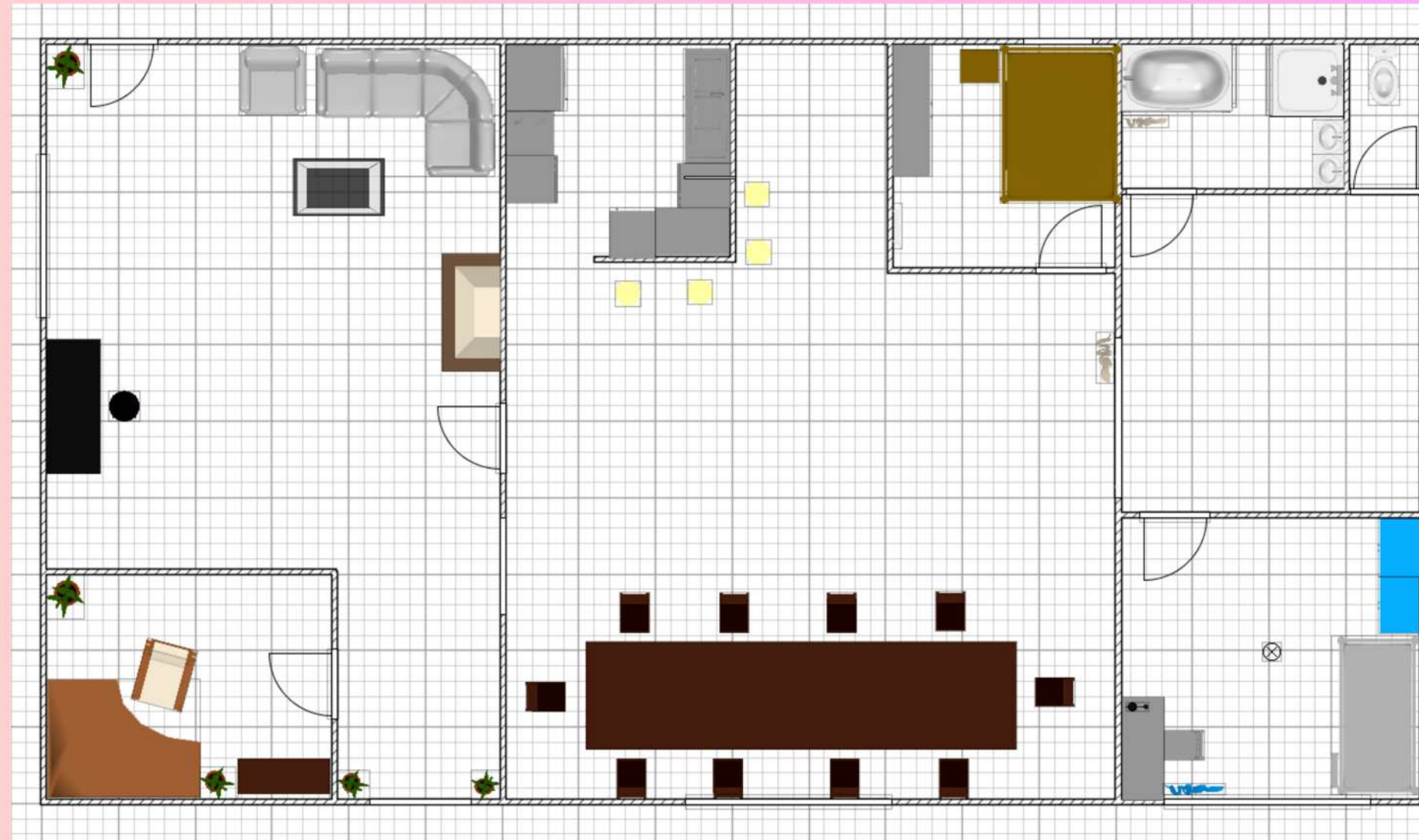

RELEVÉ DE FAÇADE

AU TÉLÉMÈTRE LASER SUR SITE ET RETRANSCRIPTION 2D AUTOCAD



Photo du site concerné



Réalisation de la façade réelle en plan AutoCAD



Les modifications proposées au client

MISSION RÉNOVATION SALLE DE BAIN

SÉLECTION DU MOBILIER



CAHIER DE FINITION EVRARD - HINOUX

ENTRÉE

Carrelage



Pierre de Montignac, Blend
30x60 / 60x60 / 60x90

PATIO + PIECE DE VIE + CUISINE

Carrelage



Pierre de Montignac, Light
30x60 / 60x60 / 60x90

WC RDC + SDE

Carrelage



Evoque Perla, SINTESI
45x45

WC suspendu 540x374x445



Euro Ceramic, GROHE

Receveur 120x90



Centuria,
Blanc, stone, MC BATH

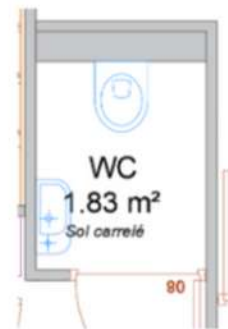

WC
1.83 m²
Sol carrelé

Lave main



Surce Carré 28 cm, blanc
SANIJURA

WC ÉTAGE

Carrelage 45x45



Flow Taupe

WC suspendu



DOMAO 300 sans bride, blanc

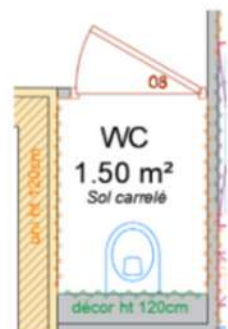

WC
1.50 m²
Sol carrelé

décor ht 120cm

Faïence 30x90



TRENT 9532 PURPLE

PROJET DE RÉNOVATION D'UNE SALLE DE BAIN CLIENT

- Choix du mobilier avec le client
- Choix des couleurs
- Respect du budget
- Indiquer les références pour les artisans du chantier

CAHIER DE FINITION EVRARD - HINOUX

SDB ÉTAGE

Carrelage 59x59



Portobello Topo

Faïence 60x120



Multiforme Malta

Faïence 120x178



Multiforme Malta

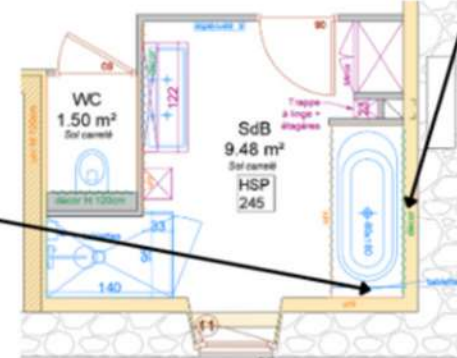

Baignoire



Baignoire 80x180 N°1,
DURAVIT, tablier carrelé

Mitigeur bain



B/D essence monocommande,
GROHE

Douchette bain



RSH Smartactive
monocommande, GROHE

CAHIER DE FINITION EVRARD - HINOUX

SDB ÉTAGE

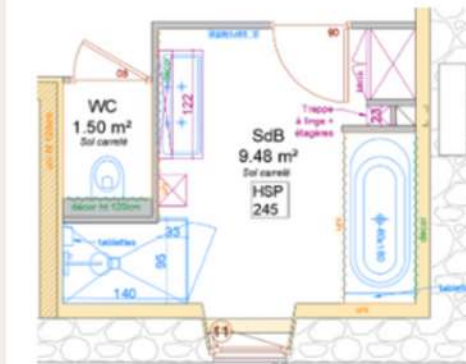

Receveur 140x90



Centuria, blanc, stone,
MC BATH

Colonne douche



Euphoria 310,
THM, hard
graphite brossé,
GROHE

Armoire de toilette



Echo, LED, PRADEL

Mitigeur vasque



Mitigeur Lavabo Essence Taille M,
hard graphite brossé, GROHE

Paroi porte pivotante



Lunes 2.0 G, 96x102,
transparent, silver,
NOVELLINI

Meuble + vasque



Vasque céramique, Eqjo smart slim
+ sous-vasque 2 tiroirs, + Colonne
Free, BURGBAD

Poignées noires



Grise sauge mat



RSH Smartactive monocommande, GROHE

Douchette bain



Etagères SCHLUTER



Motif curve

L'ARCHITECTURE ET LA LUMIÈRE

À TRAVERS ILLUSTRATOR

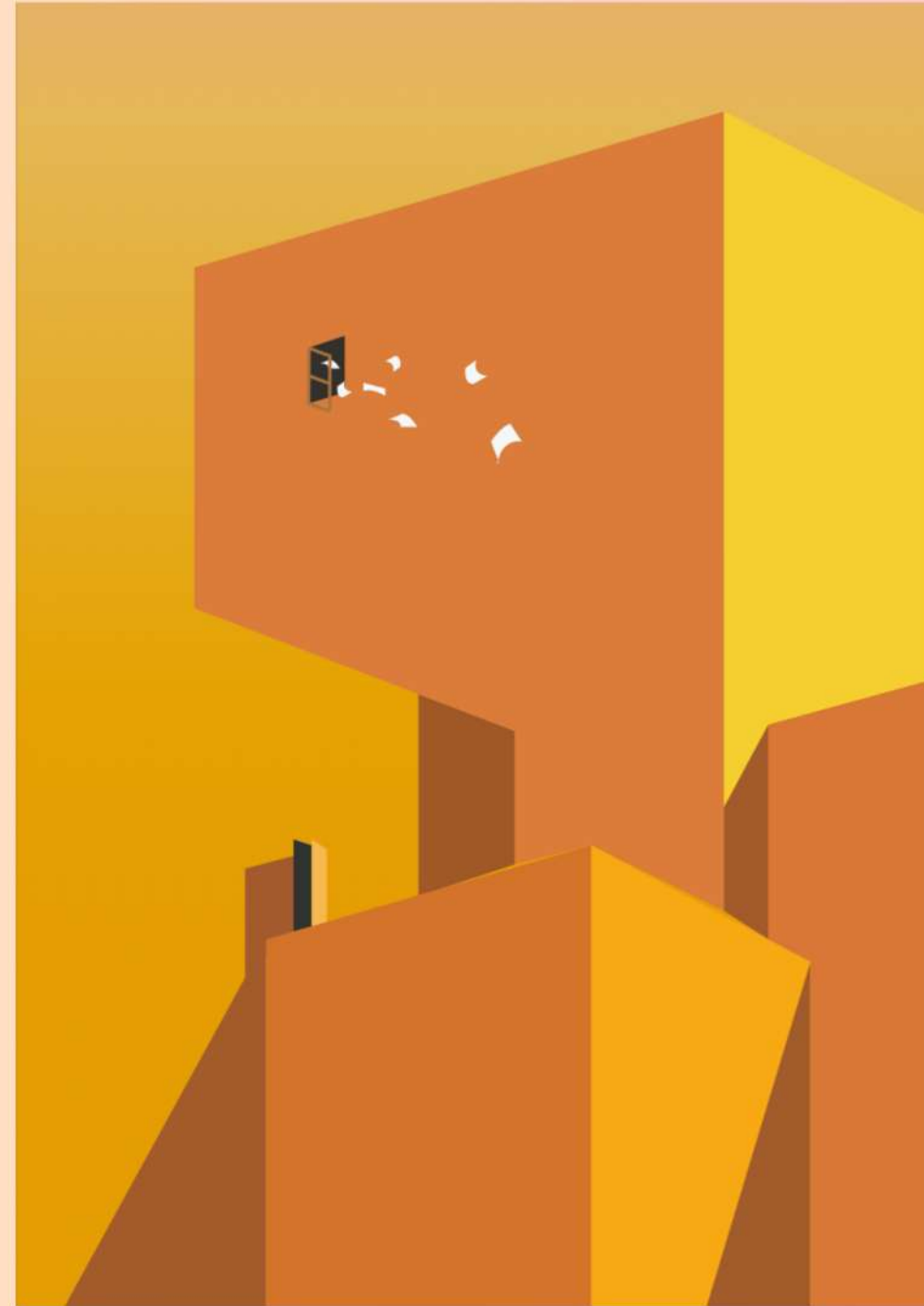
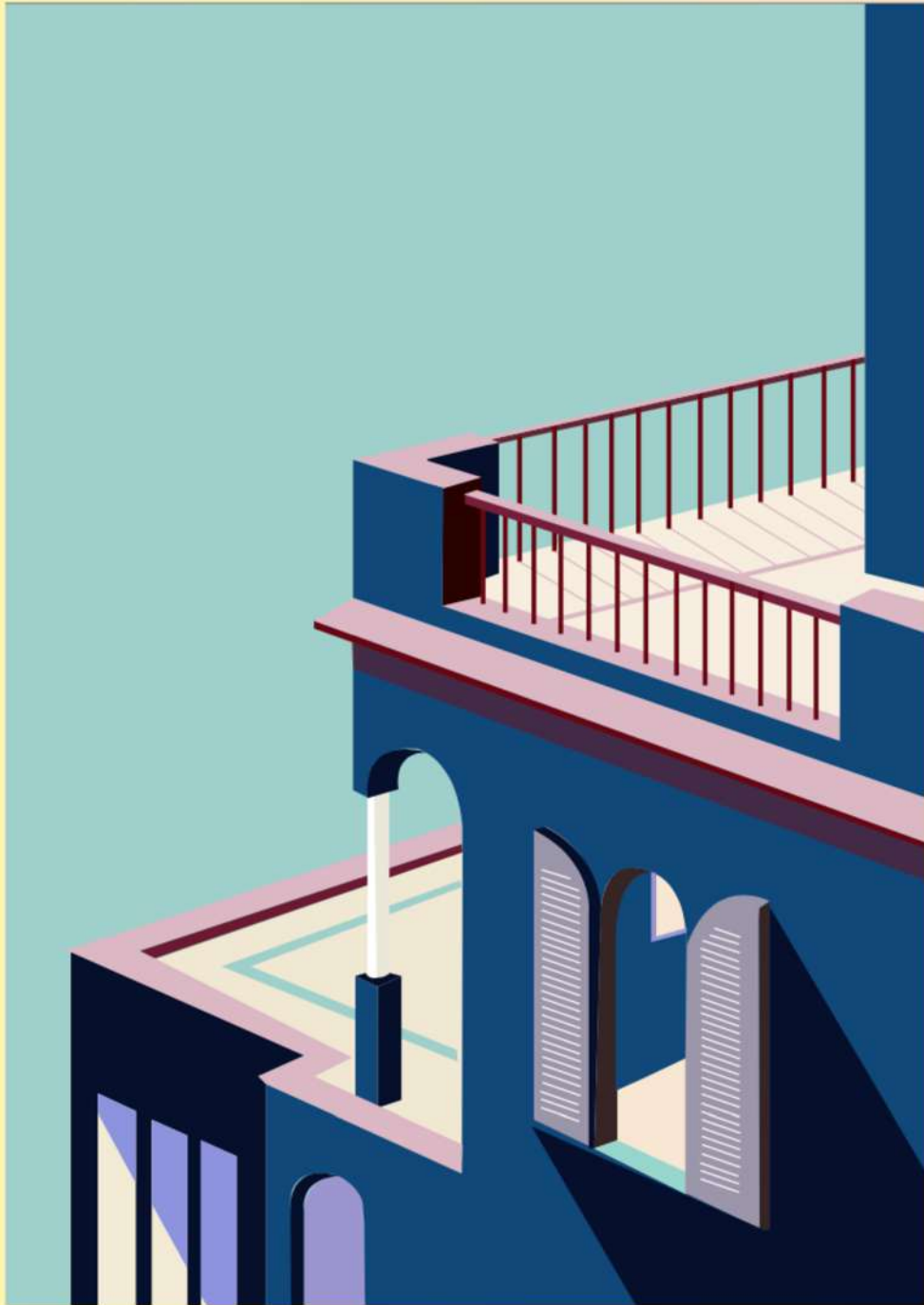

Réalisation de bâtiments vectoriels grâce au logiciel **Illustrator**

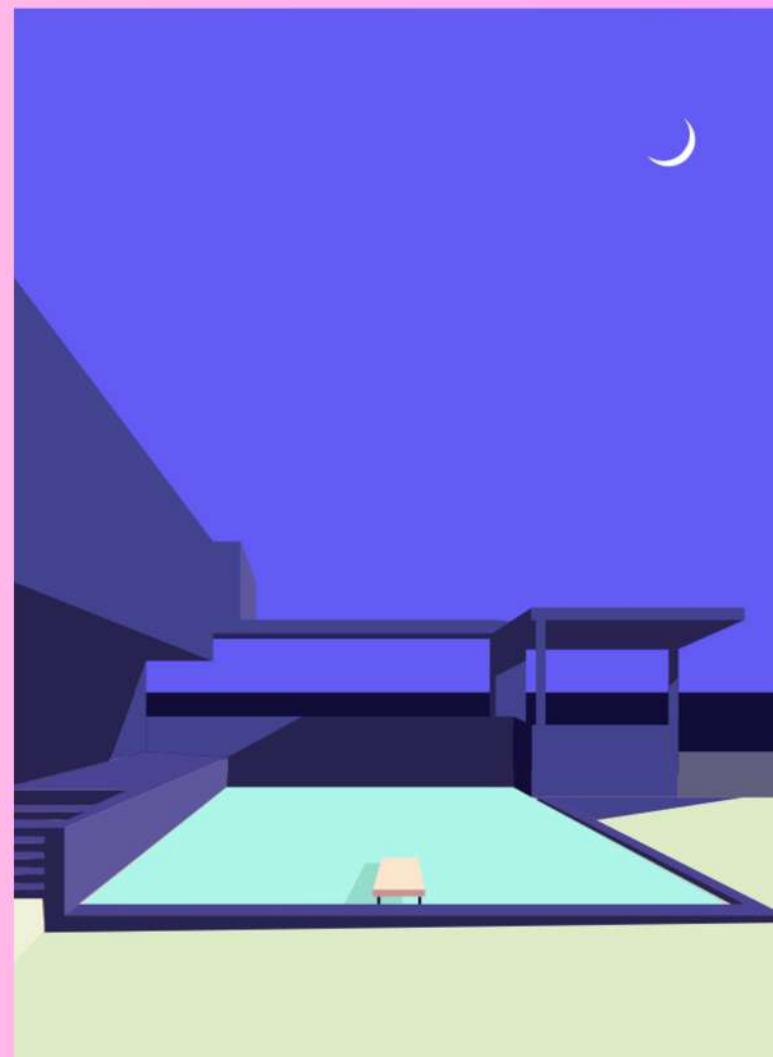
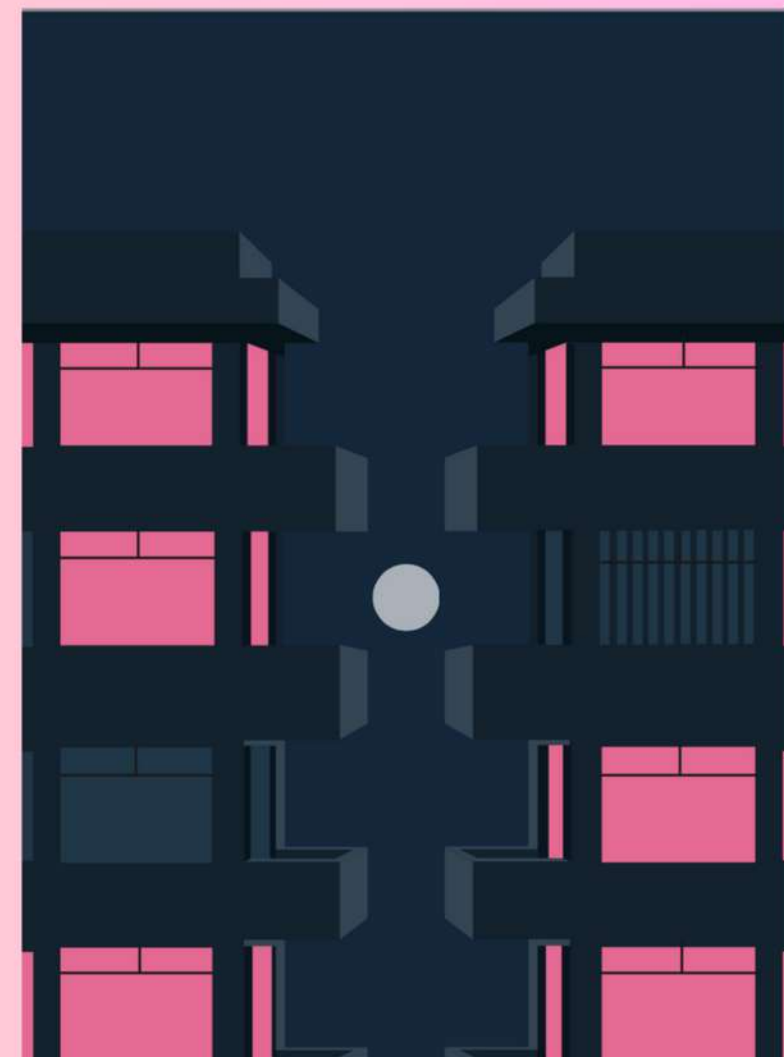
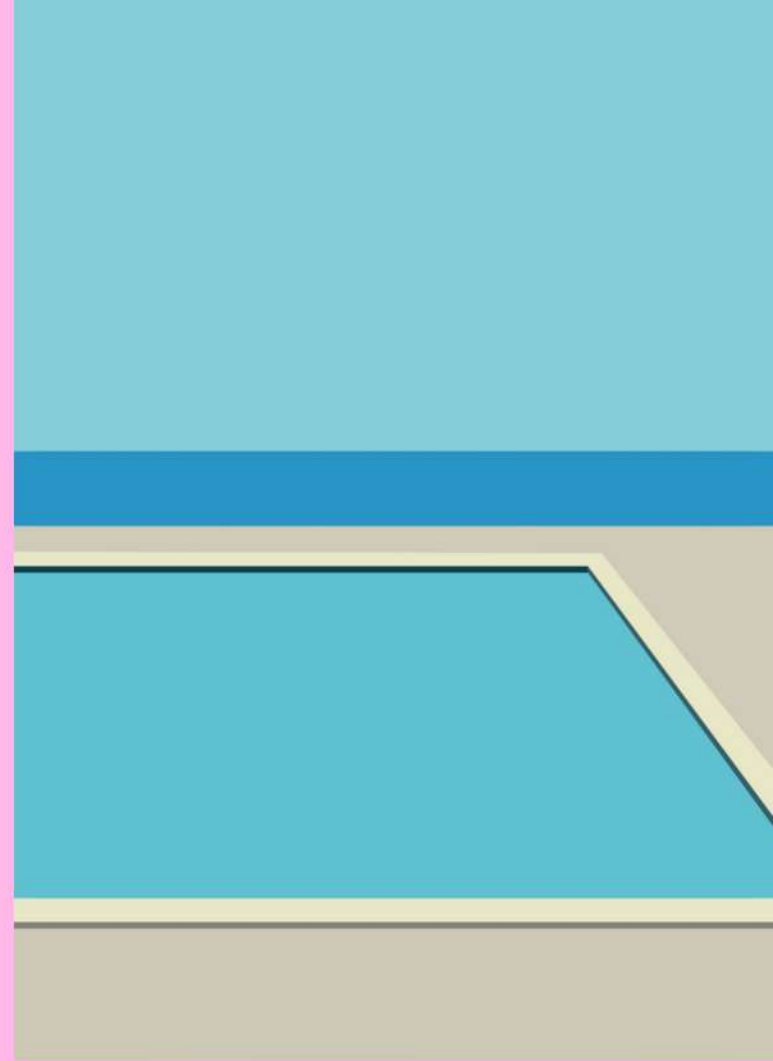
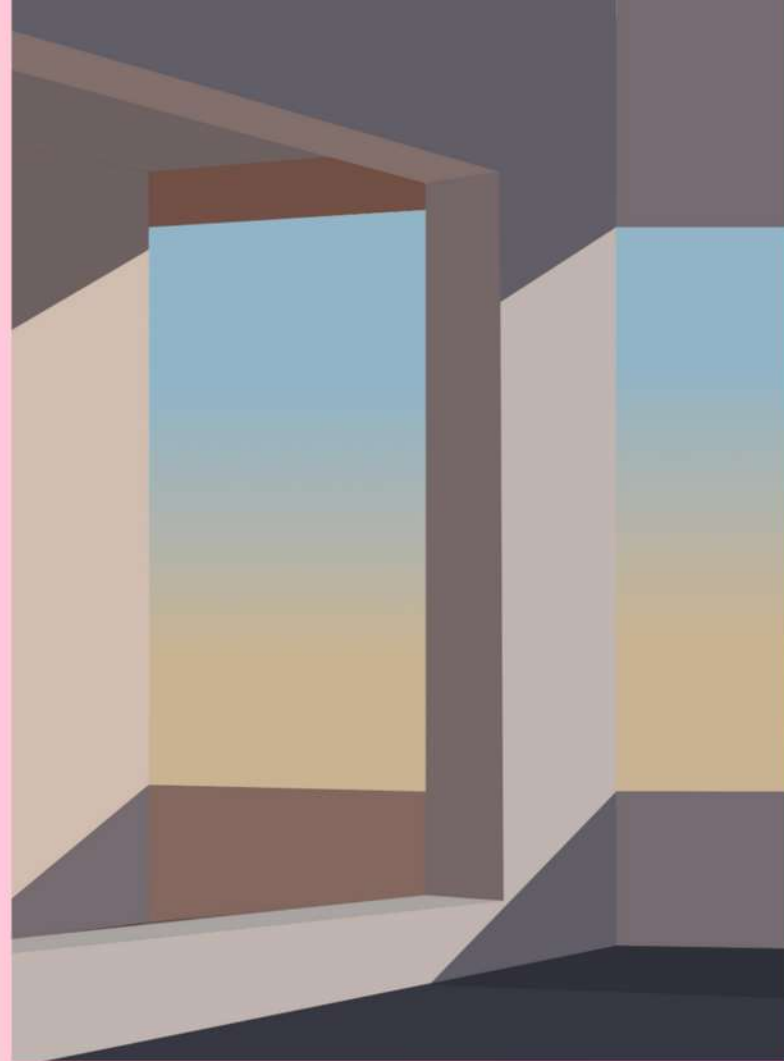
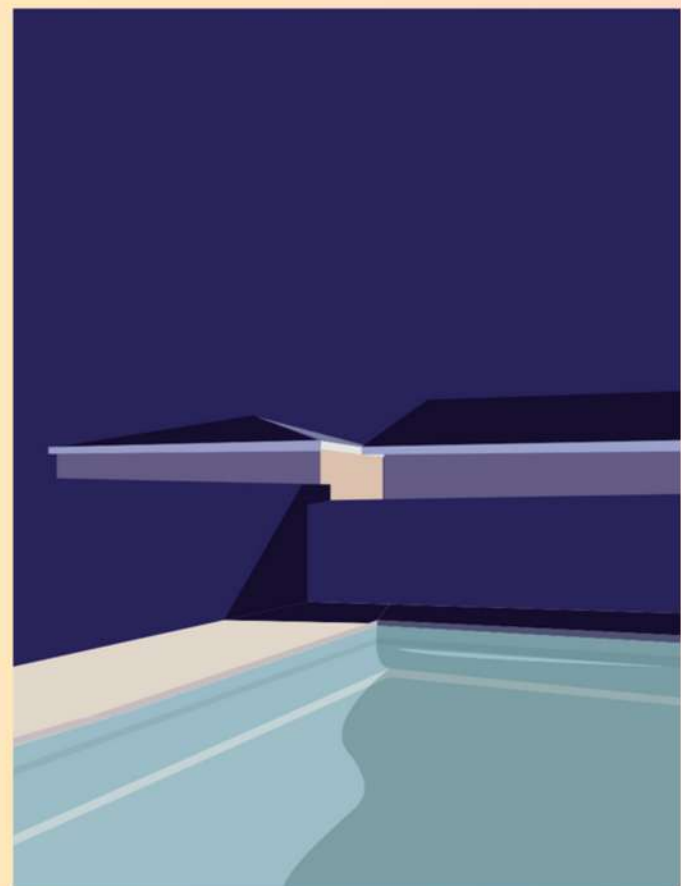
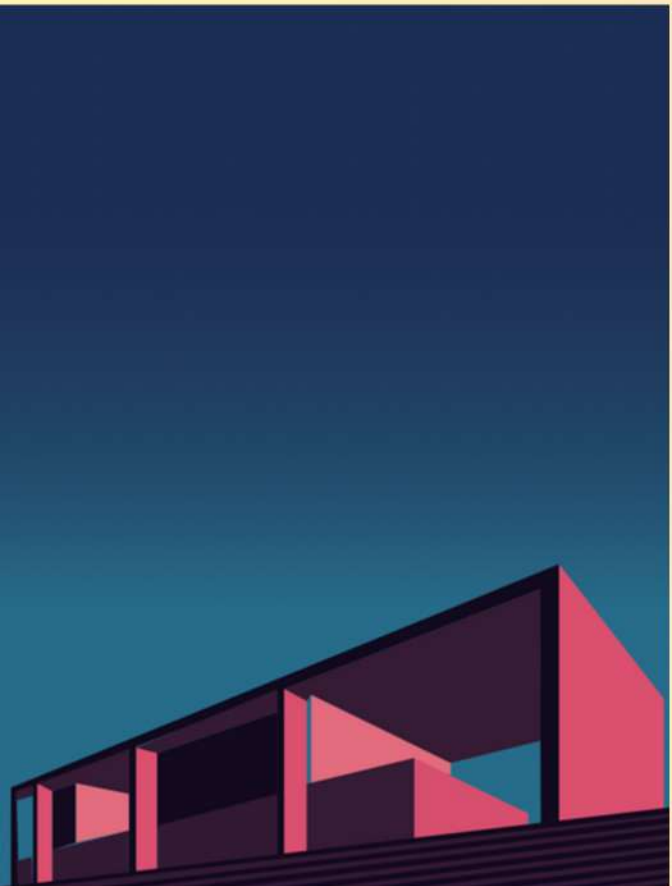

VINYLE "LOVING LIFE" DE SOFIANE PAMART À TRAVERS ILLUSTRATOR

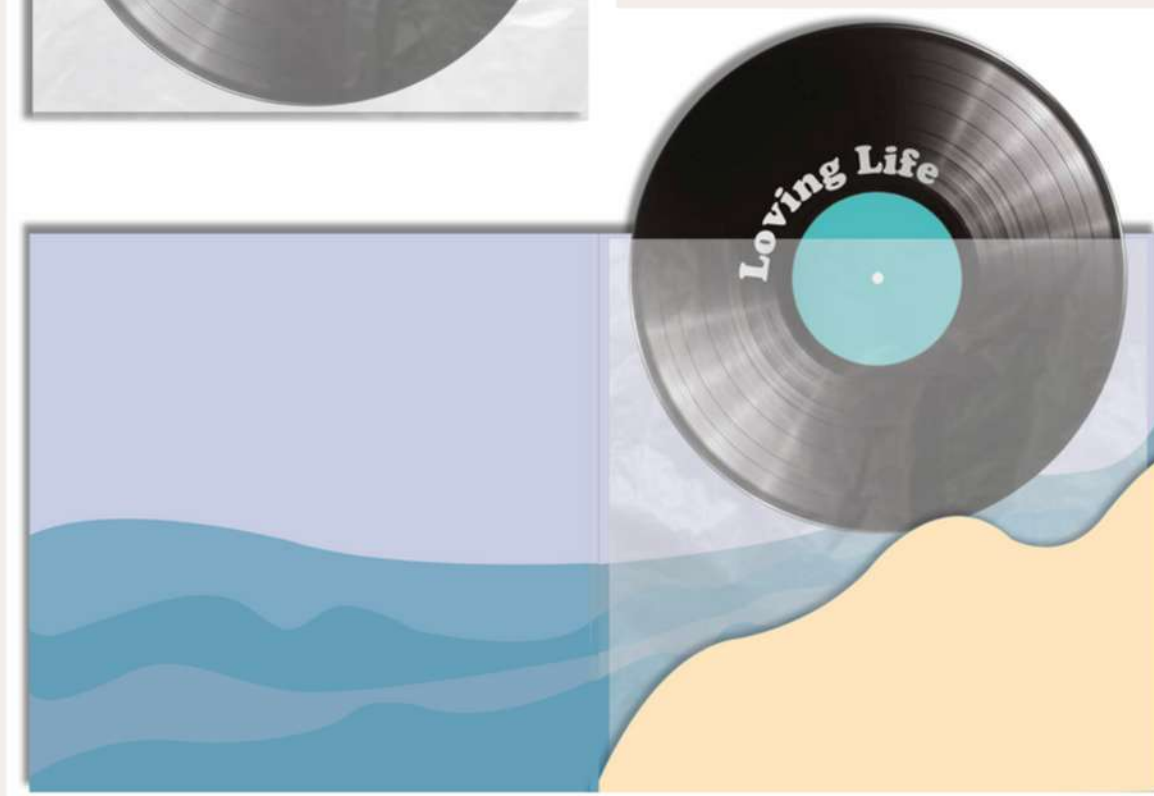

Réalisation et mise en situation de la pochette **vinyle** de l'album de Sofiane Pamart "Loving Life" sur **Illustrator**

COSYLINE

MAQUETTE DE MOBILIER



Réalisation de la **maquette** d'une chaise en carton plume à l'échelle 1/10

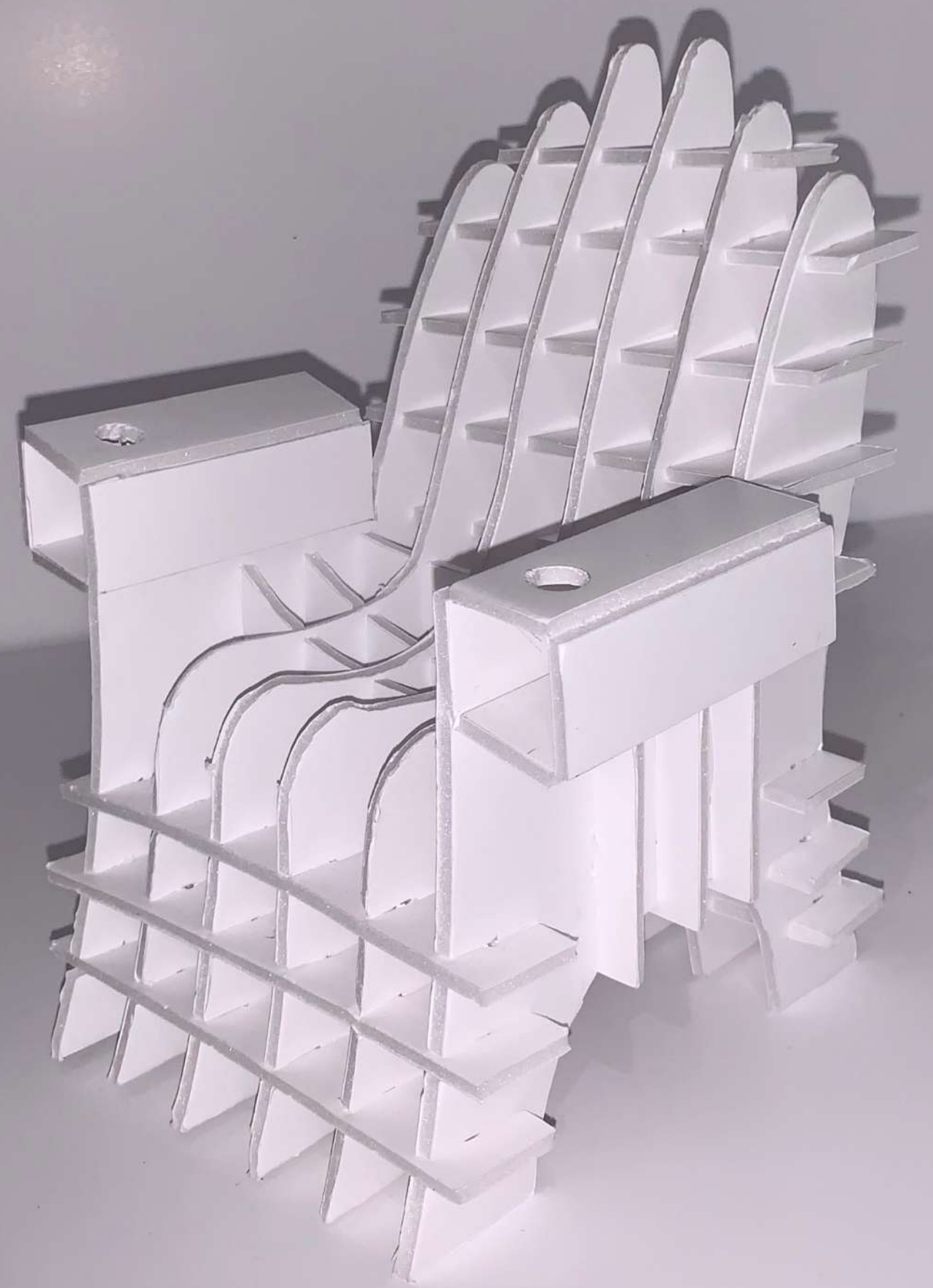

THE CHAIR

MAQUETTE DE MOBILIER



Réalisation de la **maquette** d'une chaise en carton gris 2mm à l'échelle 1/5



RÉALISATION ÉTAGÈRE

SUR SKETCHUP PUIS EN RÉEL



MODÉLISATION SKETCHUP DE L'ÉTAGÈRE DE L'AGENCE ICONE ARCHITECTURE

- Prise de mesure
- Créativité pour l'organisation
- Harmonie entre les grands et les petits cercles



PREMIER PROTOTYPE DU CERCLE EN CARTON ET DE SON FOND PAPIER PEINT



RÉALISATION EN RÉEL

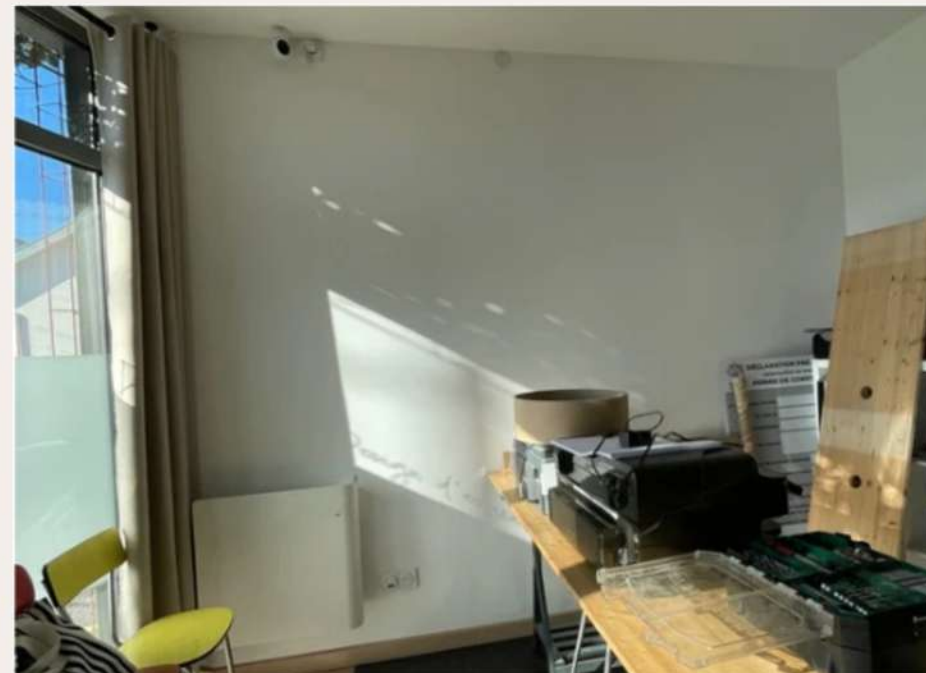

AVANT



APRÈS

MOOD BOARD SALLE DE BAIN PROVENÇALE



DESSIN À LA MAIN



DESSIN AU CRAYON REPASSÉ AU FEUTRE NOIR 0.05 MM

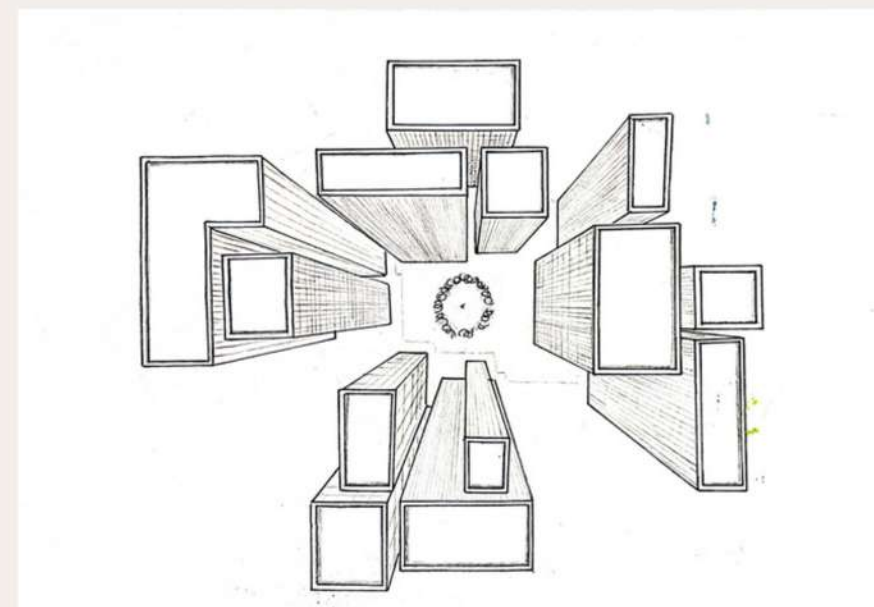
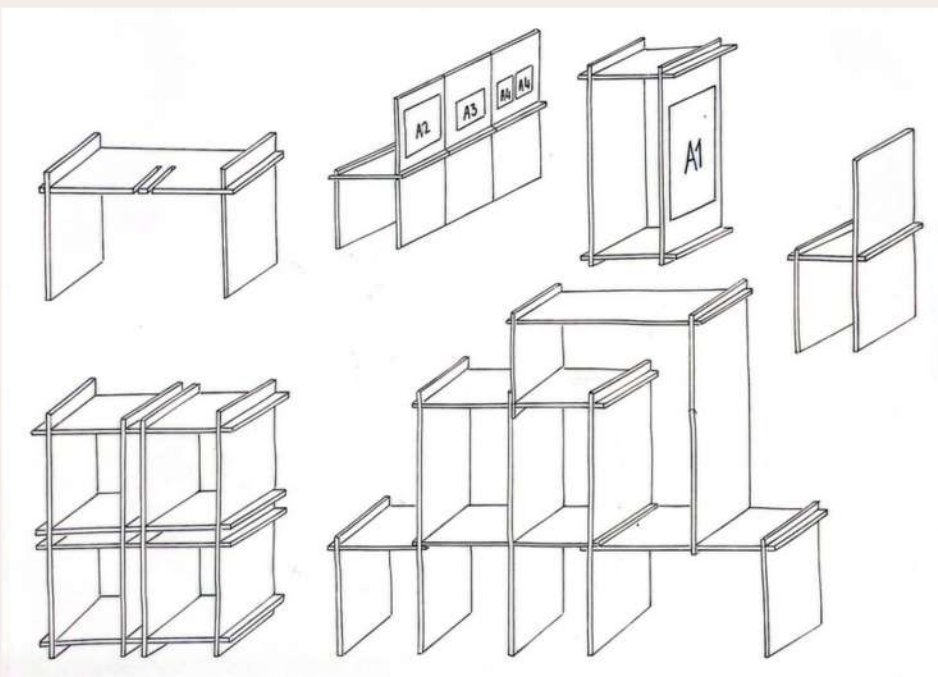

Dessin bâtiment vue du dessus

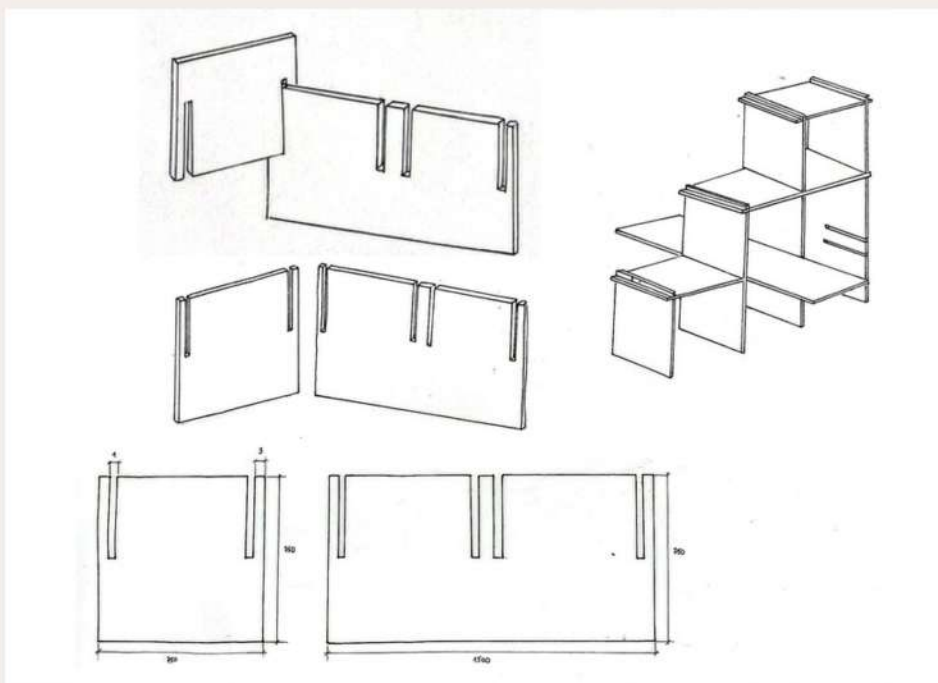

Dessin projet d'aménagement mobilier modulable

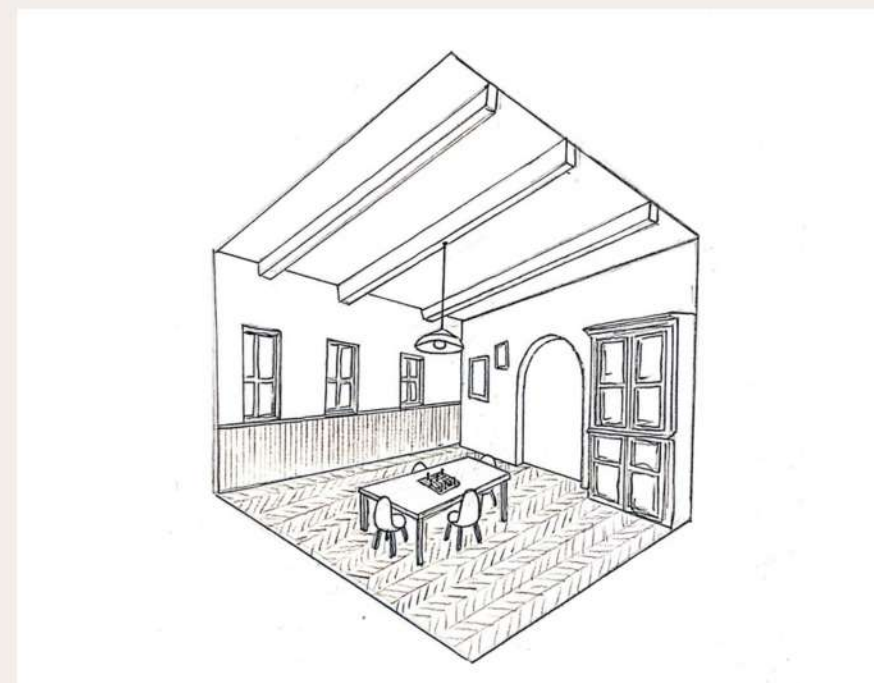

Dessin en perspective

PEINTURE ACRYLIQUE



Toile de peinture représentant un ciel étoilé

DESSIN FEUTRE ALCOOL

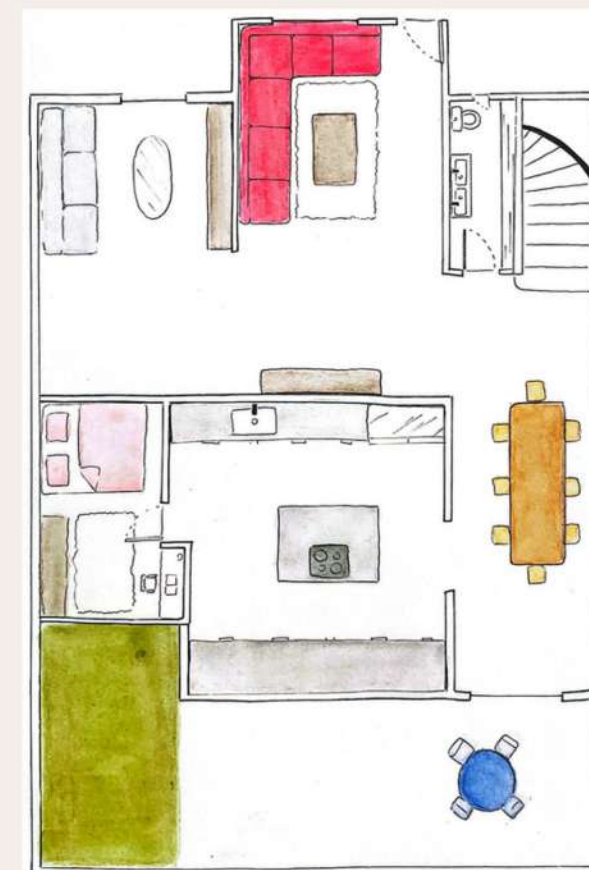

DESSIN À LA MAIN

PARTIE 2

DESSIN DE TEXTURES AVEC DIFFÉRENTS MÉDIUMS

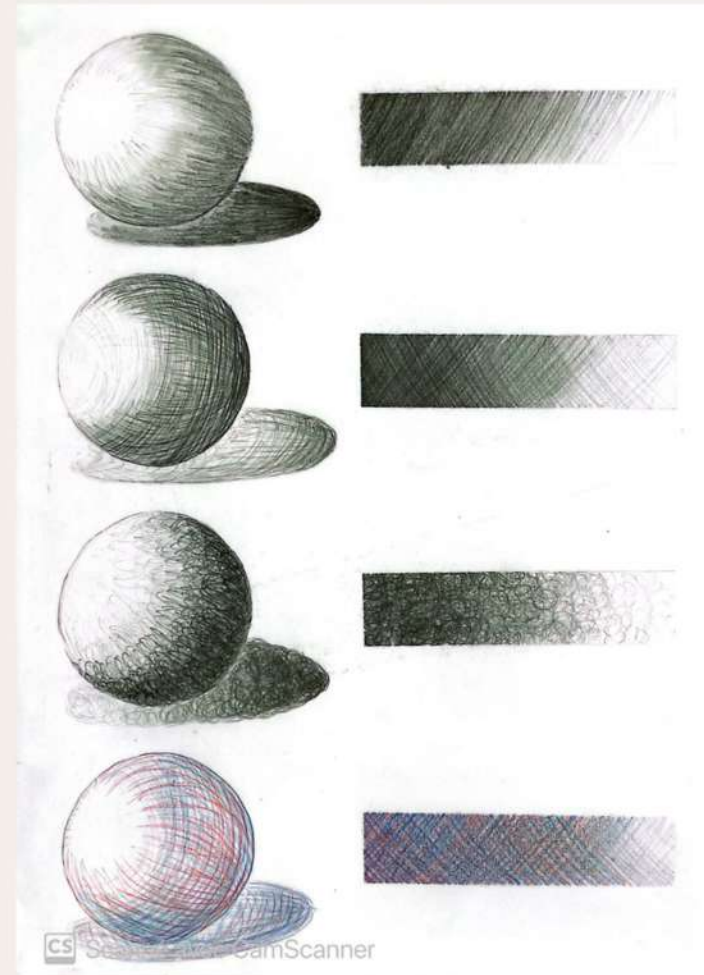

DESSIN AU CRAYON DE SCÈNE RÉELLE REPRODUITE

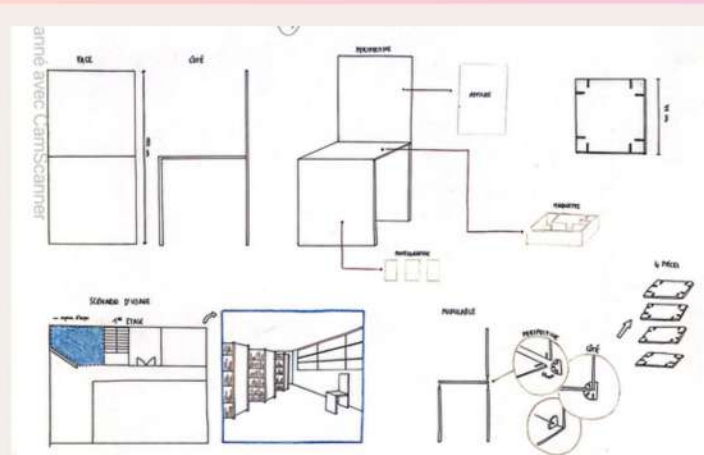
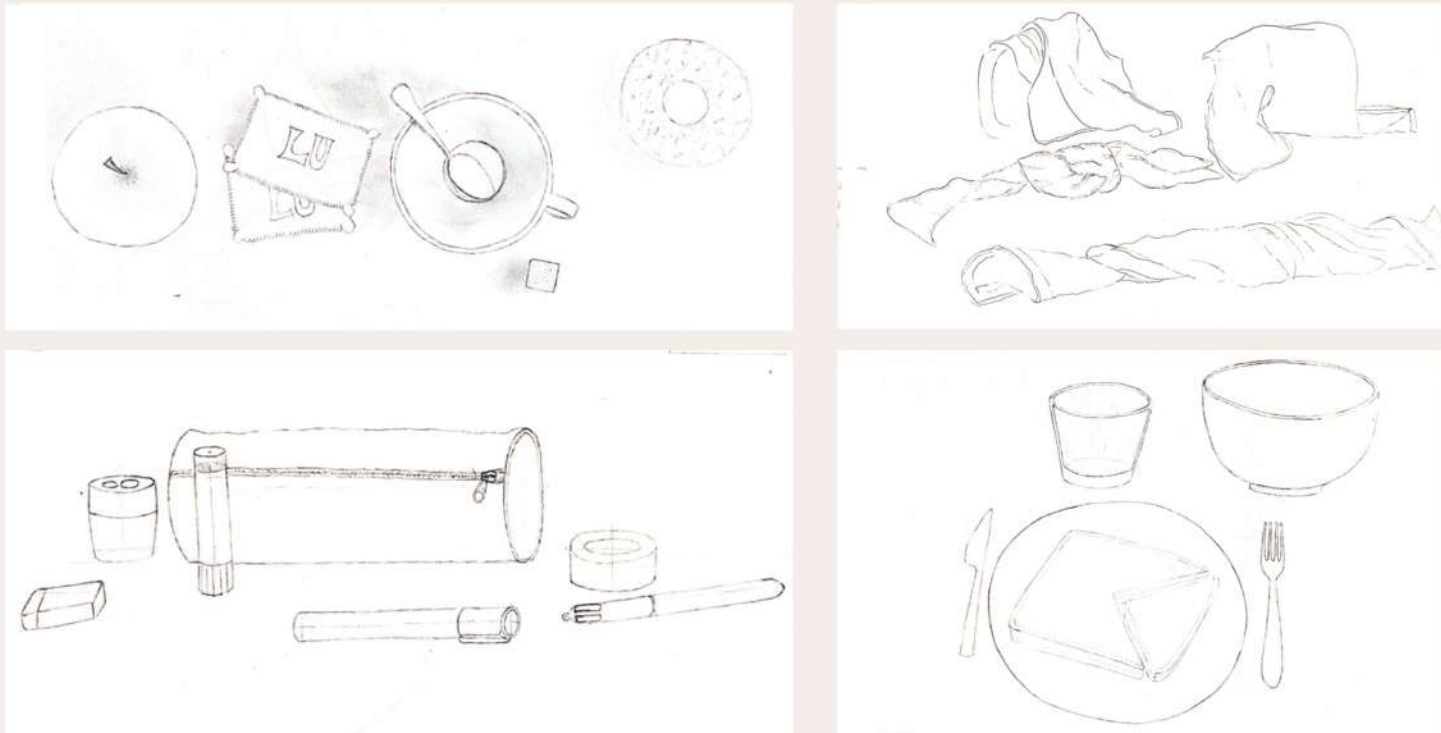

PLANS À LA MAIN : COUPES ET CADASTRE

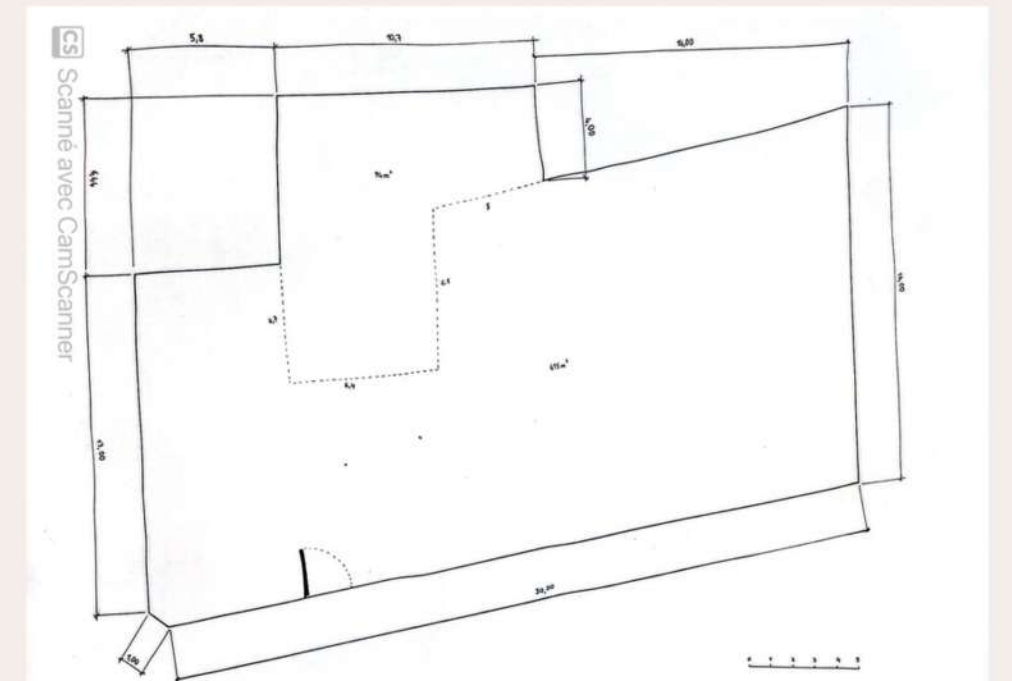
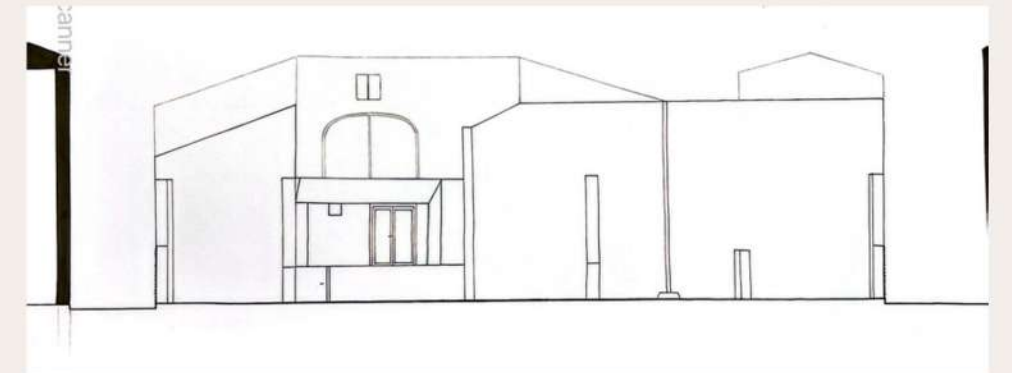
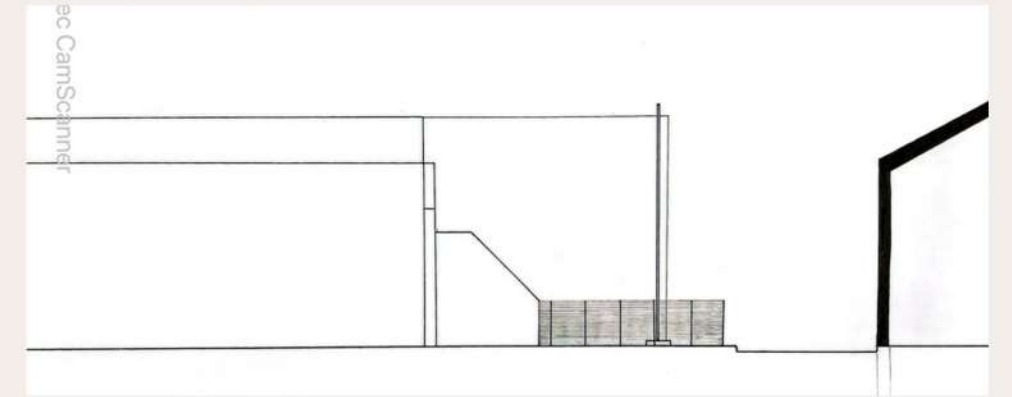

MATÉRIAUX ECORESPONSABLE

RECHERCHE DANS UN STAGE

MEGO.FR



- recyclage de cigarettes
- économie circulaire
- durable

LE-PAVE.COM



- recyclage de plastique
- sans rajout de résine
- imperméable

VESCOM.COM



- absorption acoustique
- recyclage tissus

BALSAN.COM



- recyclage fil de pêche
- recyclé en nylon

GWILEN.COM



- 100% minéral
- sédiments marins
- pigment naturel

ZWARTHOUT.COM



- bois brûlé
- revêtement biosourcé
- biodégradable

PIERREPLUME.FR



- textile recyclé
- acoustique
- sur mesure

OSTREADESIGN.COM



- 65% coquillages
- 35% matrices minérales
- aucun liant pétrosourcé



TRAVAILLONS ENSEMBLE

Cléa LACROIX
clea.lacroix1@gmail.com
06.35.91.70.74