



PORTFOLIO

2020-2025

DUNYACH Mathias



DUNYACH Mathias

Architecte D.E.

Formations et Coursus

- 2025 ○ **École Nationale d'Architecture de Grenoble**
Obtention du diplôme d'État d'architecte
Master 2, Architecture, Ville et Ressources
PFE Réhabilitation d'une prison à Rennes
- 2024 ○ **École Nationale d'Architecture de Grenoble**
Master 1, Architecture Urbanisme et Études Politiques
Mémoire Gestion intégrée des risques d'inondation et de développement urbain durable
- 2023 ○ **École Nationale d'Architecture de Grenoble**
Obtention de la licence d'architecture
Rapport d'étude La musique, un outils de création d'ambiance architecturale
- 2020 ○ **Lycée Déodat de Séverac**
Bac Technologique, mention B,
spécialité Architecture et Construction

Expériences professionnelles

- 2024 ○ **Stage dans un bureau d'étude - URBACTIS**
Stage de trois mois dans un bureau d'étude, développement de la pratique urbaine
- 2021-2023 ○ **Travail saisonnier - Atelier de Vic**
Travail d'un mois dans une entreprise de plomberie
- 2021-2022 ○ **Stage de première pratique en agence d'architecture - My architectes**
Stage en agence d'un mois, apprentissage et développement des compétences
- 2021 ○ **Stage ouvrier - Atelier de Vic**
Stage de deux semaines dans une entreprise de plomberie pour apprendre le fonctionnement d'un chantier
- 2019 ○ **Stage d'observation - My Architectes**
Stage d'une semaine pour apprendre le fonctionnement d'un cabinet d'architecture

Activités et loisirs

- 2010-2020 ○ **Sport**
Joueur de handball, entraîneur, arbitre de la Fédération Française de Handball.
- 2014-2020 ○ **Graphiste, vidéo**
Conception d'un livret de sponsoring
Affiches publicitaires
- 2008-2018 ○ **Musique**
Pratique de la basse, batterie et guitare

Contact

Téléphone

07 68 56 23 01

Email

mathiasdunyach@gmail.com

Adresse

11, route du clos du loup,
31180 Rouffiac-Tolosan

Permis B

Véhiculé

Compétences

Architecture

Urbanisme

Aménagement du territoire

Créativité

Maîtrise des outils informatiques

Logiciels

PhotoShop ●●●

InDesign ●●

Autocad ●●●

Revit ●●

QGIS ●●●

Première Pro ●●

Langues

Anglais B1

Espagnol A2

PROJETS

01.
Redéfinir la prison
Jacques Cartier



02.
Réhabiliter la résidence
étudiante du Rabot

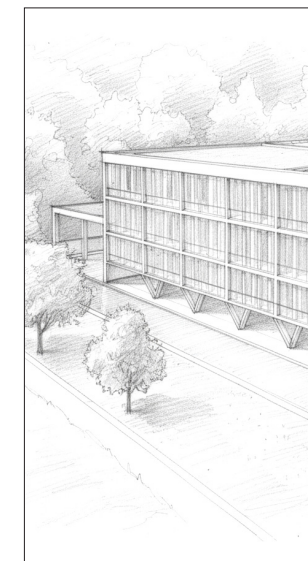

03.
Redynamiser un centre-
bourg de village



04.
Construire avec le
risque d'inondation

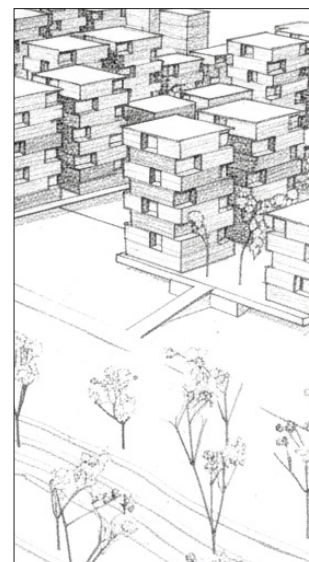

05.
Revisiter les formes
pavillonnaires



06.
Transformer le quartier
de l'Abbaye



01. Redéfinir la prison Jacques Cartier

Le projet de reconversion de la prison Jacques Cartier à Rennes ambitionne de transformer un bâtiment carcéral en une résidence étudiante ouverte et inclusive. Le projet mêle logements individuels, colocations solidaires (Kaps) et espaces partagés, l'ensemble favorisant la vie collective. Les coursives, terrasses et jardins prolongent

les logements, tandis que des potagers, des équipements sportifs et une halle extérieure renforcent le lien au quartier. L'objectif est de faire d'un bâtiment chargé d'une histoire carcérale forte, un écosystème social et écologique ouvert, tourné vers la rencontre.

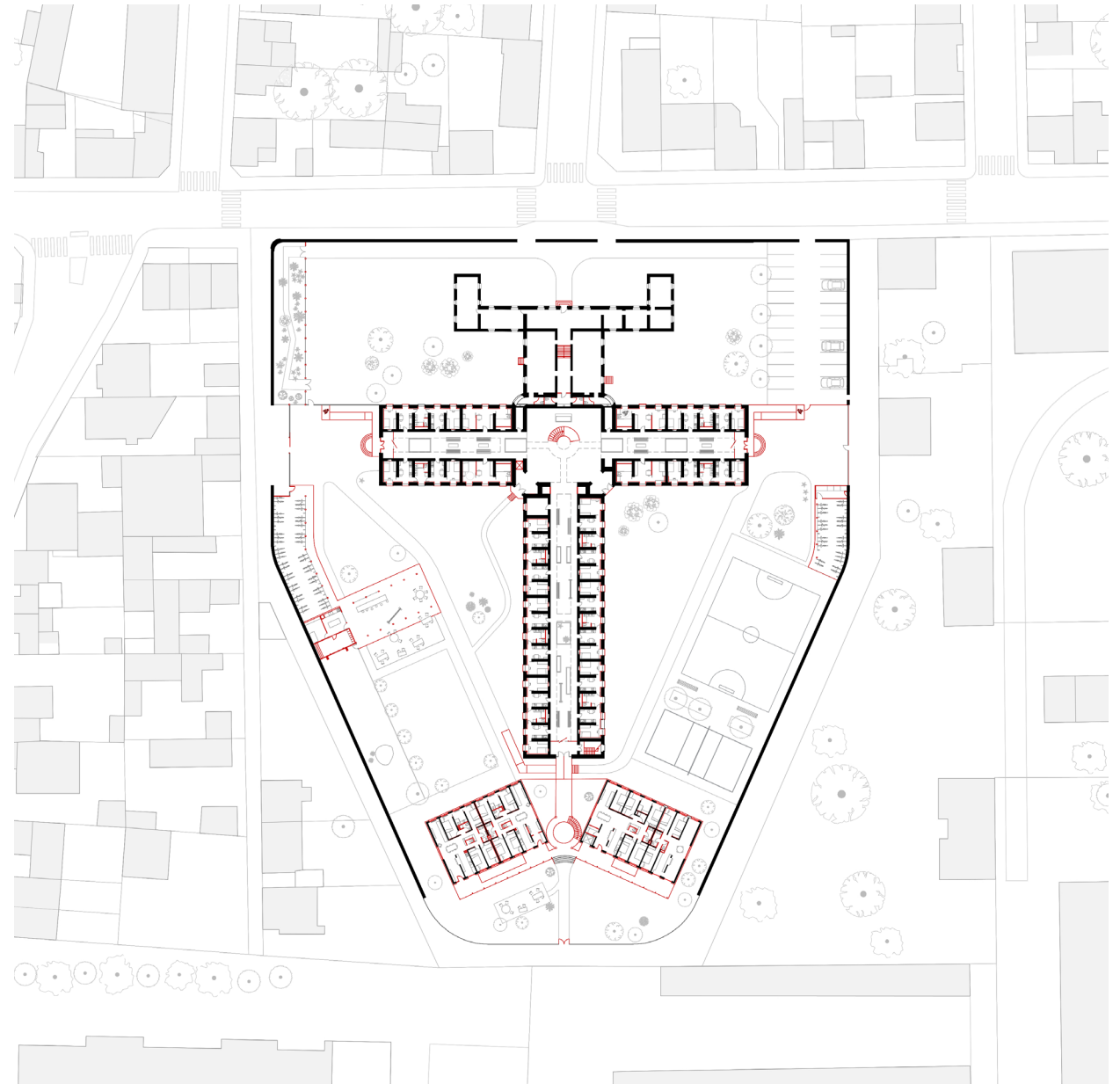
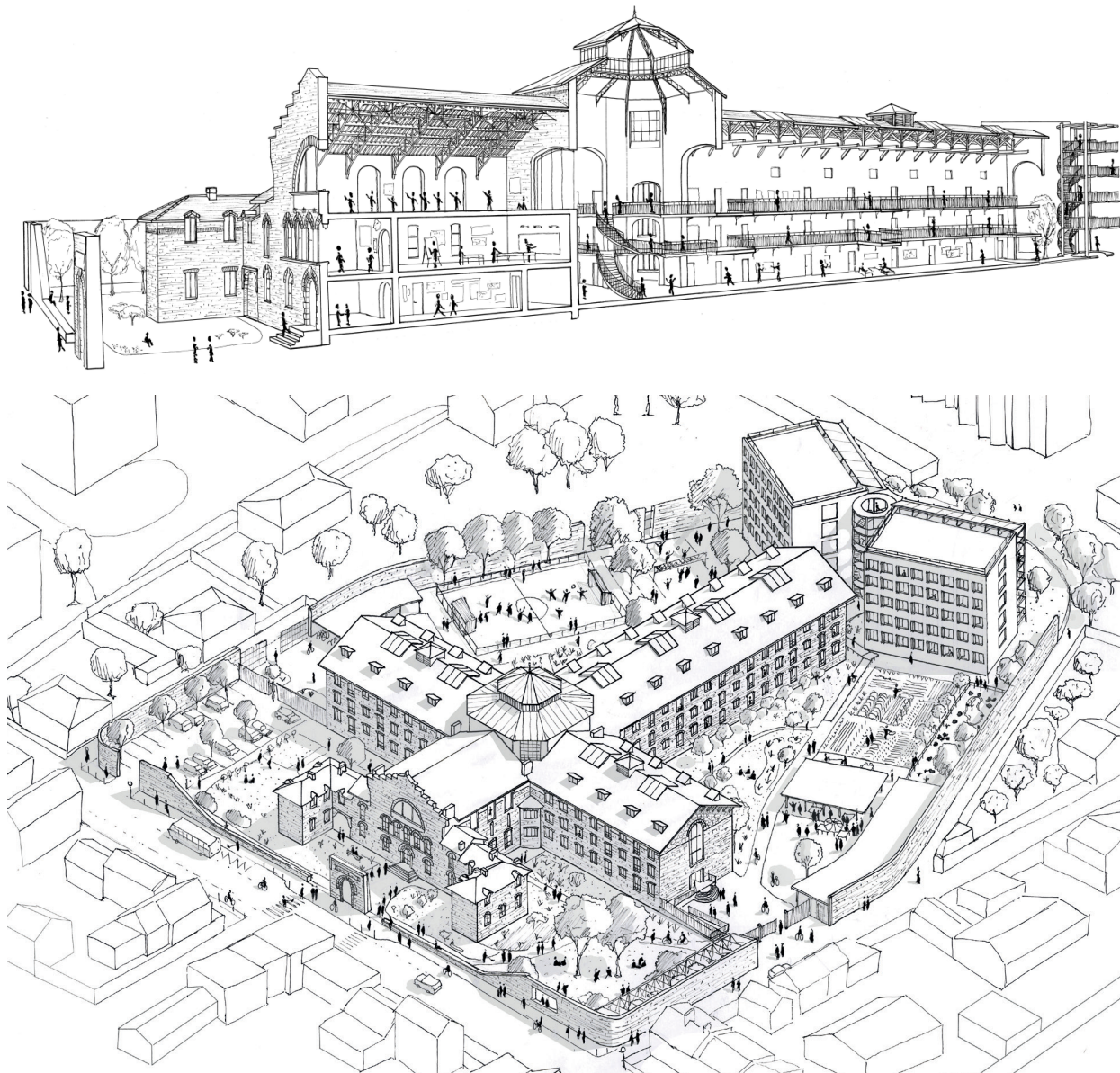

02. Réhabiliter la résidence étudiante du Rabot

Implanté sur le site du Rabot, dans la montée vers la Bastille à Grenoble, le projet vise à moderniser des logements étudiants devenus vétustes. L'intervention consiste à conserver la structure porteuse existante et à lui adjoindre des jardins d'hiver de part et d'autre. Ces derniers permettent d'augmenter la

surface habitable et d'améliorer le confort thermique. Ces extensions, reposant sur un système de dalle-poutres-poutres soutenu par des piliers en V, participent également à la nouvelle dynamique des dessins des façades.

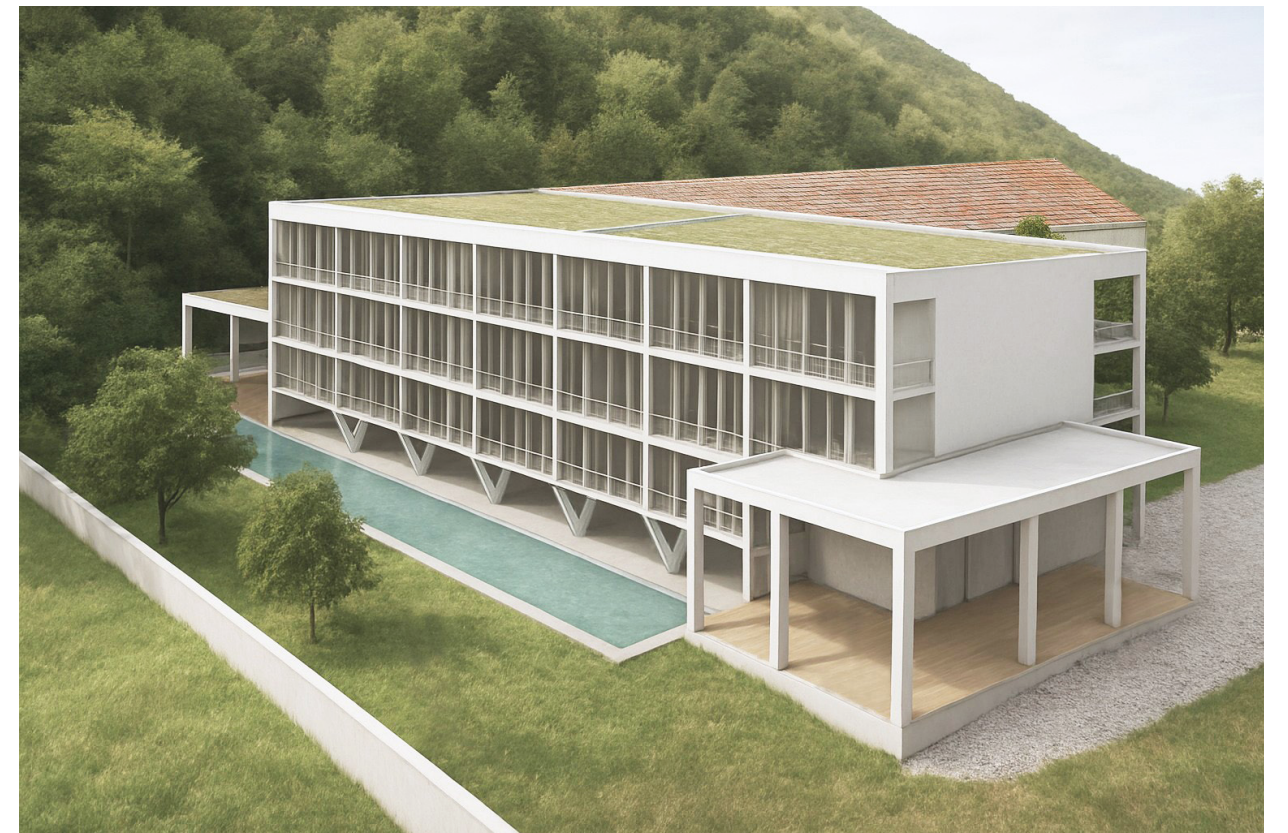
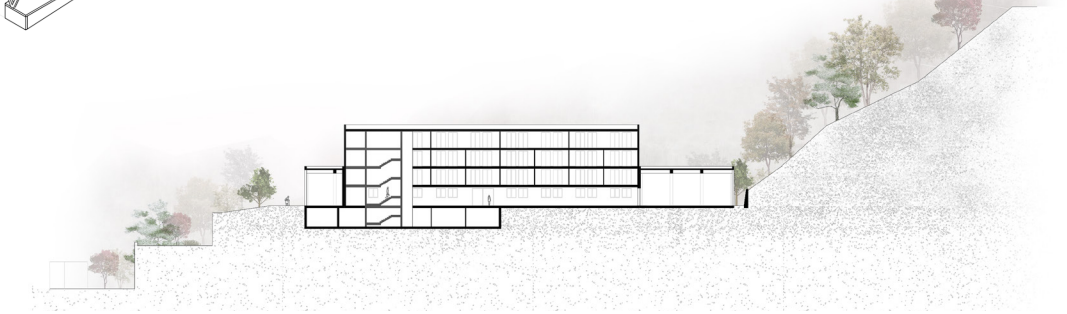
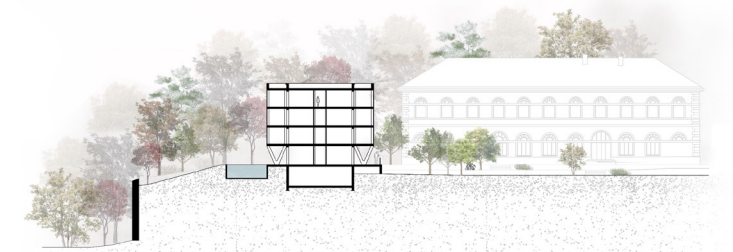
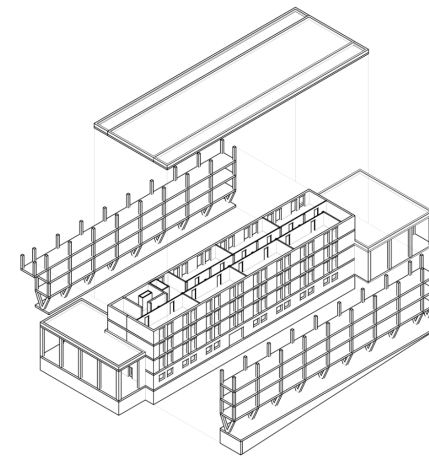
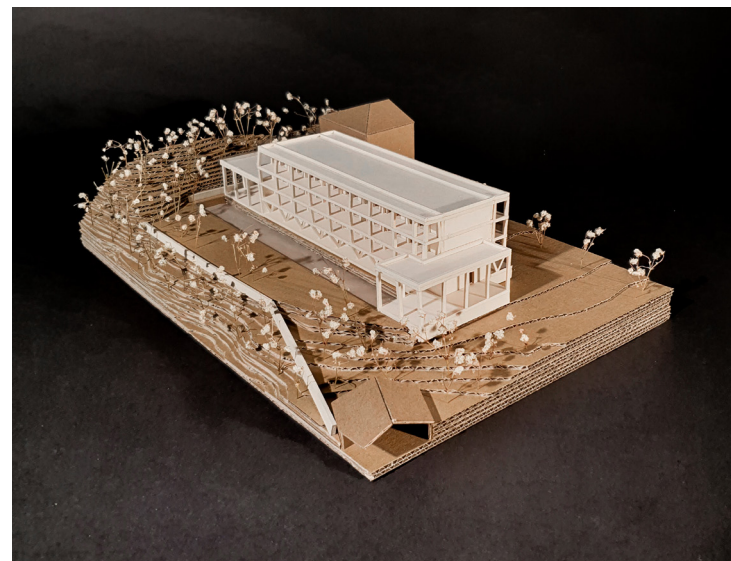
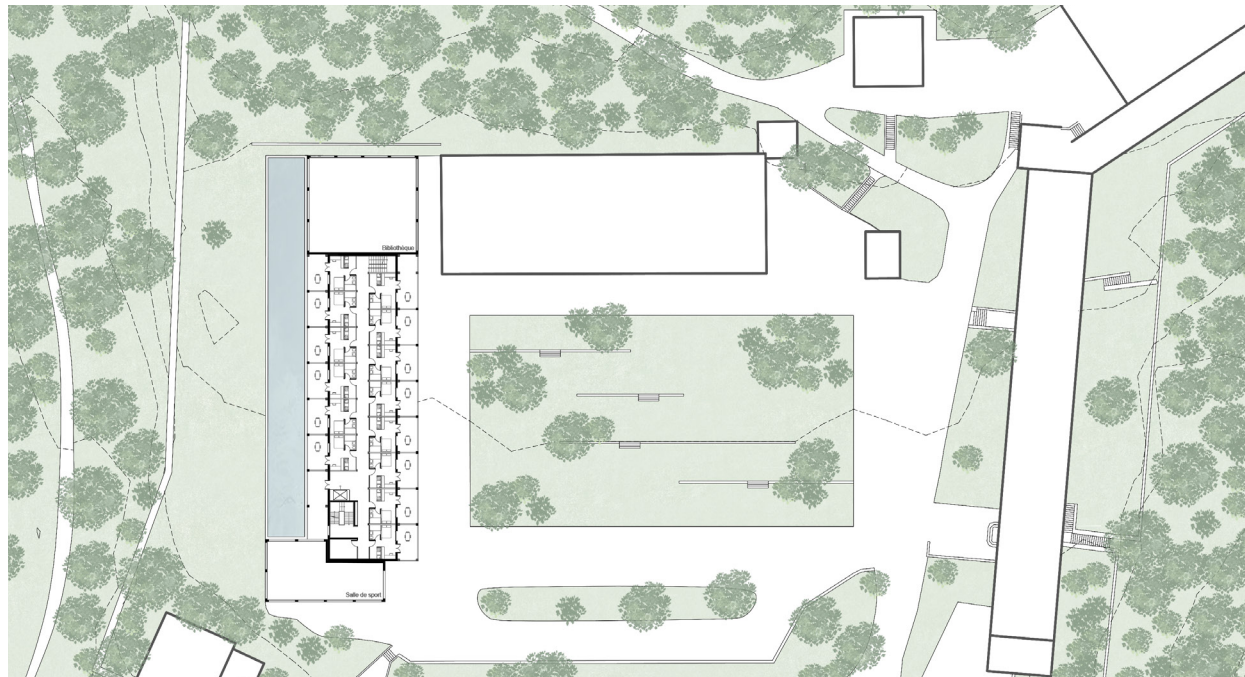

03. Redynamiser un centre-bourg de village

Dans le cadre d'une stratégie de réhabilitation du centre-bourg de Pierrefort, le projet permet de répondre à la problématique de la vacance par le réinvestissement des logements. L'objectif est de diversifier l'offre de logement

pour réenclencher des parcours résidentiels. Pour cela, plusieurs échantillons opérationnels ont été proposés afin de répondre aux besoins d'habitat des divers profils de ménages de Pierrefort.

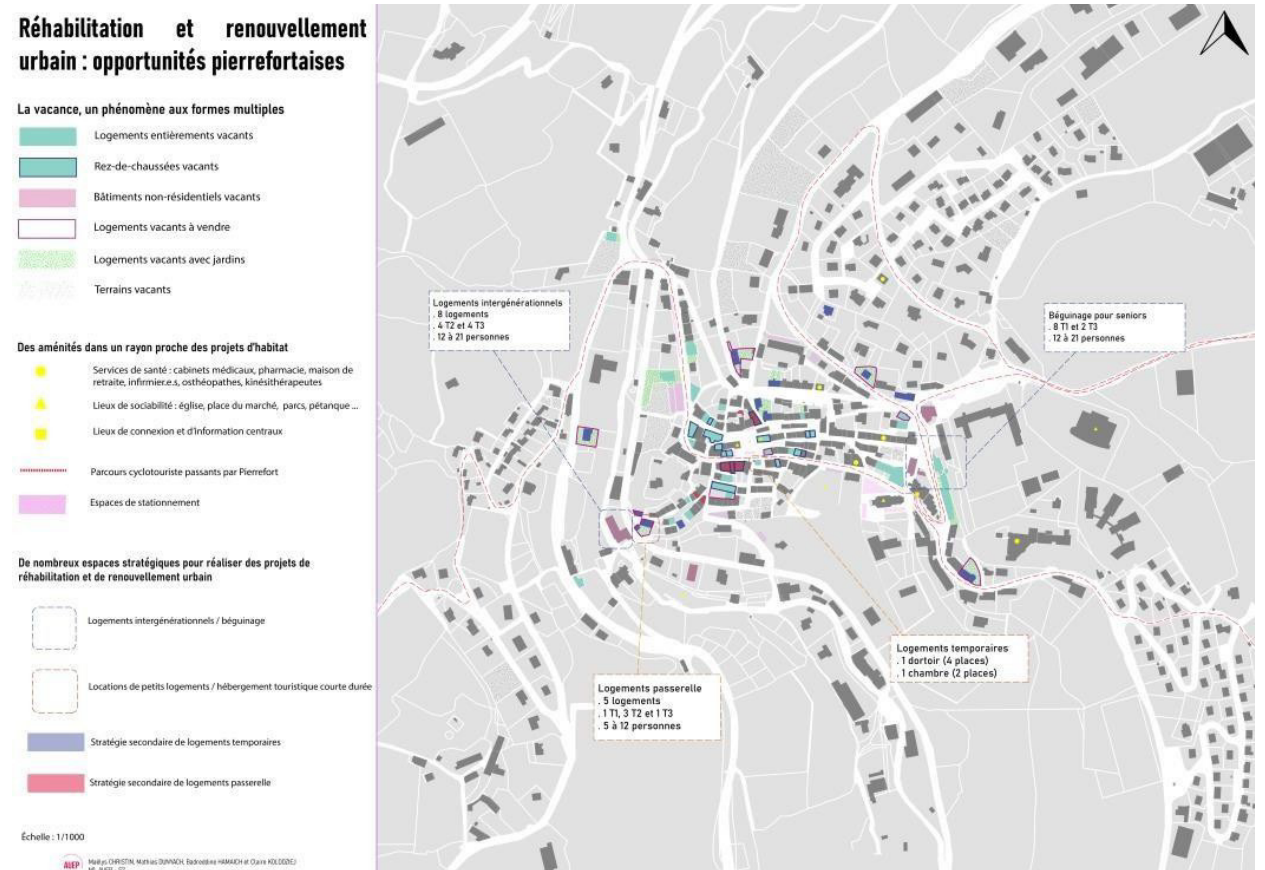
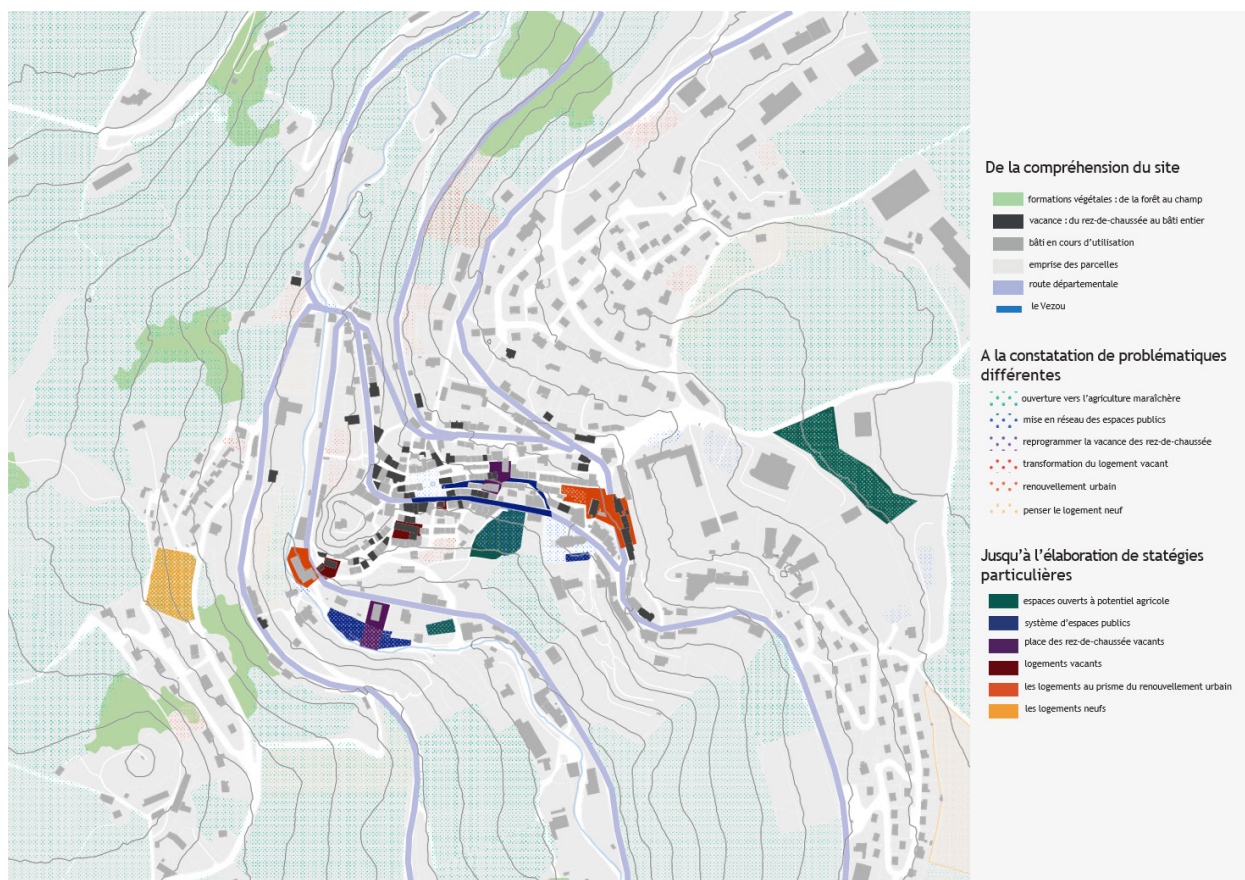
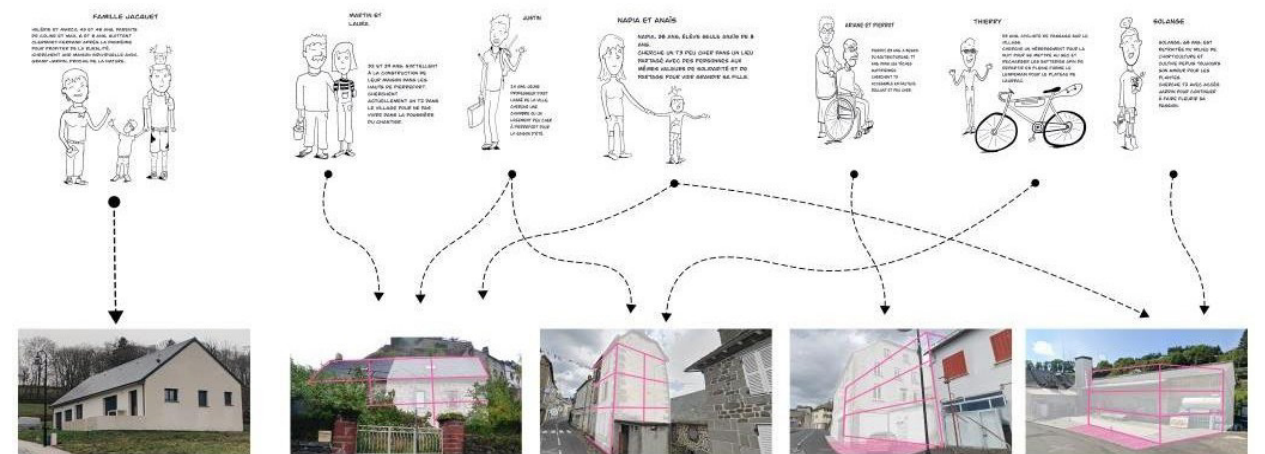

04. Construire avec le risque d'inondation

Situé sur la commune de Pont-de-Claix, au sud de Grenoble, le projet s'inscrit dans une zone à risque sujette à de nombreuses inondations, due à sa proximité avec le Drac. Le quartier est aménagé de façon à accepter le risque et non de le refuser, tout en protégeant les habitations.

Pour cela, le quartier est composé de trois dalles situées au dessus du niveau des plus hautes eaux connues, sur lesquelles reposent les bâtiments orientés de telle manière qu'ils proposent une transparence hydraulique. Les berges sont elles aussi réaménagées, afin que les habitants et passants puissent se promener le long d'un parcours les menant petit à petit au bord du Drac.

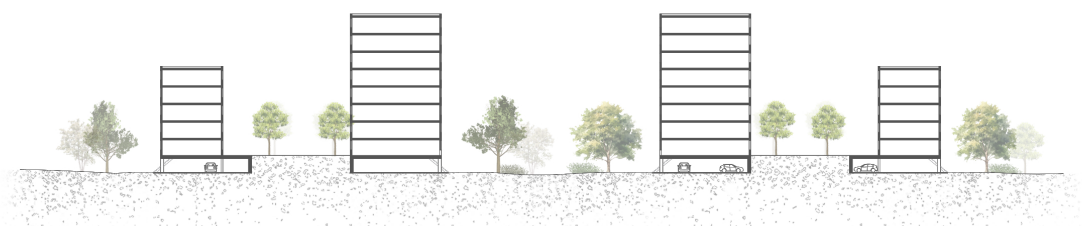

05. Revisiter les formes pavillonnaires

Réinventer le pavillonnaire, c'est proposer une densification douce qui préserve l'esprit du lieu tout en répondant aux enjeux contemporains de gestion économe des sols. Le projet s'inscrit dans une logique de sobriété foncière, conciliant aspiration à la maison individuelle avec jardin, qualité de vie et accès au logement pour tous. Ce modèle, duplicable dans d'autres territoires,

s'appuie sur les formes urbaines existantes et valorise la typomorphologie locale. Il ouvre la voie vers une nouvelle manière d'habiter, capable de limiter l'étalement urbain sans rompre avec la culture de la maison individuelle.

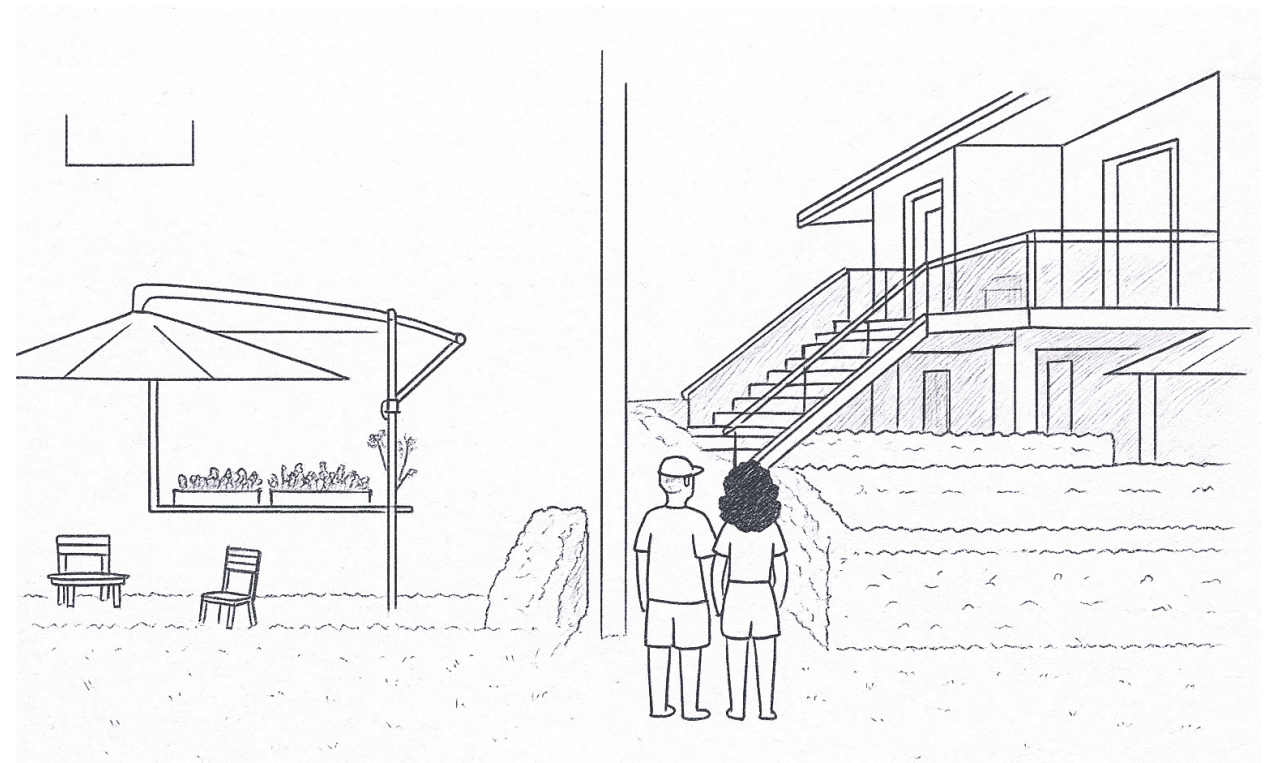
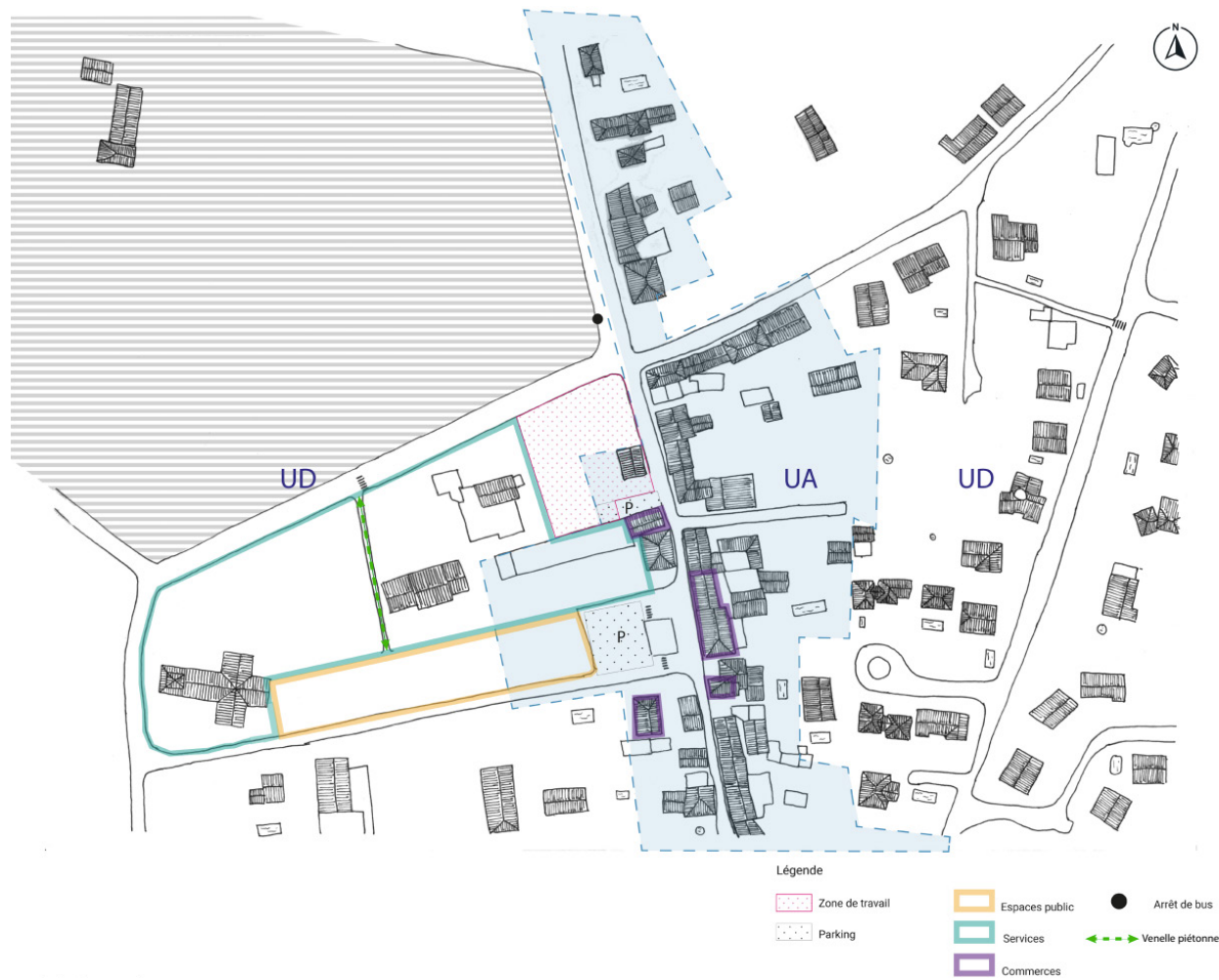

06. Transformer le quartier de l'Abbaye

La Cité de l'Abbaye, reconnaissable à son architecture singulière et à ses volets verts, fait l'objet d'un projet d'urbanisme transitoire depuis le printemps 2017, en attendant sa rénovation dans le cadre du renouvellement urbain.

L'intervention vise à redonner son rôle fédérateur à la place centrale, en y apportant paysage, animation et convivialité. La programmation de redynamisation introduit

de nouveaux commerces et cafés, favorisant la vie de quartier.

Le parcours, depuis l'espace public jusqu'au cœur de l'îlot, est accompagné d'aménagements paysagers, pensés pour créer des respirations et des transitions douces. Cette mise à distance permet de canaliser l'activité et le mouvement, tout en préservant la tranquillité des logements et limitant les nuisances sonores.

